

福建开放大学考试通知单



考点：3500604 安溪电大			
班级：20秋计算机科学与技术本科203500604012506			
学号	姓名	性别	身份证号
2035001250242	王仕敏	男	350524199612176816

2022春省开网考不限场次计划安排

试卷号	考试科目	形式	考试时间	考场名称	座位号
0878	民族理论与民族政策	开卷	2022-05-23 至 2022-07-03		
考场地址					

纸质期末考试安排

试卷号	考试科目	形式	考试时间	考场号	座位号	留考
1009	离散数学(本)	闭卷	2022-07-02 11:00-12:30	2005	1	否
1256	数据库应用技术	闭卷	2022-07-03 14:00-15:30	2037	1	否

福建开放大学考试通知单



考点：3500604 安溪电大			
班级：20秋计算机科学与技术本科203500604012506			
学号	姓名	性别	身份证号
2035001250243	刘耀元	男	350524199006010058

2022春省开网考不限场次计划安排

试卷号	考试科目	形式	考试时间	考场名称	座位号
0878	民族理论与民族政策	开卷	2022-05-23 至 2022-07-03		
考场地址					

纸质期末考试安排

试卷号	考试科目	形式	考试时间	考场号	座位号	留考
1009	离散数学(本)	闭卷	2022-07-02 11:00-12:30	2005	2	否
1256	数据库应用技术	闭卷	2022-07-03 14:00-15:30	2037	2	否

福建开放大学考试通知单



考点：3500604 安溪电大			
班级：20秋计算机科学与技术本科203500604012506			
学号	姓名	性别	身份证号
2035001253527	黄艺彬	男	350524199812037132

2022春省开网考不限场次计划安排

试卷号	考试科目	形式	考试时间	考场名称	座位号
0878	民族理论与民族政策	开卷	2022-05-23 至 2022-07-03		
考场地址					

纸质期末考试安排

试卷号	考试科目	形式	考试时间	考场号	座位号	留考
1256	数据库应用技术	闭卷	2022-07-03 14:00-15:30	2037	4	否

福建开放大学考试通知单



考点：3500604 安溪电大			
班级：安溪电大21春学前教育本科213500604012003			
学号	姓名	性别	身份证号
2135001200332	杨雪琼	女	350524199901056829

2022春省开网考不限场次计划安排

试卷号	考试科目	形式	考试时间	考场名称	座位号
7882	学前教育史	开卷	2022-05-23 至 2022-07-03		
考场地址					

福建开放大学考试通知单



考点：3500604 安溪电大			
班级：安溪电大21春学前教育本科213500604012003			
学号	姓名	性别	身份证号
2135001200333	徐丽兰	女	350524198604148028

2022春省开网考不限场次计划安排

试卷号	考试科目	形式	考试时间	考场名称	座位号
7882	学前教育史	开卷	2022-05-23 至 2022-07-03		
考场地址					

福建开放大学考试通知单

考点：3500604 安溪电大			
班级：安溪电大21秋工商企业管理专科213500604014506			
学号	姓名	性别	身份证号
2135001453115	李桂勤	女	350524198201181528

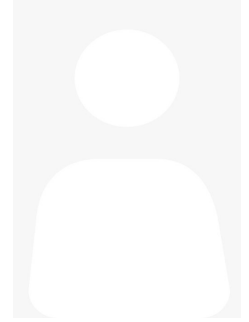

2022春省开网考不限场次计划安排

试卷号	考试科目	形式	考试时间	考场名称	座位号
8869	个人理财	开卷	2022-05-23 至 2022-07-03		
考场地址					

统设课程网考安排

试卷号	考试科目	形式	考试时间	考场名称	座位号
2270	资源与运营管理		2022-06-11 08:30:00-10:00	随学随考考场	6
4802	电子商务概论		2022-06-11 10:30:00-11:30	随学随考考场	57
考场地址	华侨职校实训楼一的102				

纸质期末考试安排

试卷号	考试科目	形式	考试时间	考场号	座位号	留考
2175	市场营销学	闭卷	2022-07-03 08:30-10:00	2028	4	否

福建开放大学考试通知单

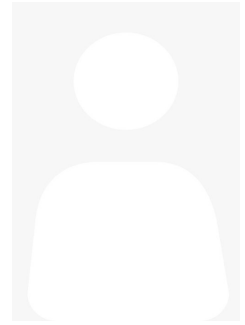

考点：3500604 安溪电大			
班级：安溪电大21秋工商企业管理专科213500604014506			
学号	姓名	性别	身份证号
2135001453116	林月敏	女	350524198703200063

2022春省开网考不限场次计划安排

试卷号	考试科目	形式	考试时间	考场名称	座位号
8869	个人理财	开卷	2022-05-23 至 2022-07-03		
考场地址					

统设课程网考安排

试卷号	考试科目	形式	考试时间	考场名称	座位号
2270	资源与运营管理		2022-06-11 08:30:00-10:00	随学随考考场	7
4802	电子商务概论		2022-06-11 10:30:00-11:30	随学随考考场	58
考场地址	华侨职校实训楼一的102				

纸质期末考试安排

试卷号	考试科目	形式	考试时间	考场号	座位号	留考
2175	市场营销学	闭卷	2022-07-03 08:30-10:00	2028	2	否

福建开放大学考试通知单



考点：3500604 安溪电大			
班级：安溪电大22春大数据与会计专科223500604014003			
学号	姓名	性别	身份证号
2235001406438	曾琼芳	女	350582199001028527

2022春省开网考不限场次计划安排

试卷号	考试科目	形式	考试时间	考场名称	座位号
8908	财会法规与职业道德	开卷	2022-05-23 至 2022-07-03		
考场地址					

统设课程网考安排

试卷号	考试科目	形式	考试时间	考场名称	座位号
2003	基础会计		2022-06-11 08:30:00-10:00	随学随考考场	27
考场地址	华侨职校实训楼一的102				

纸质期末考试安排

试卷号	考试科目	形式	考试时间	考场号	座位号	留考
2143	经济学基础	闭卷	2022-07-03 14:00-15:30	2041	1	否

福建开放大学考试通知单

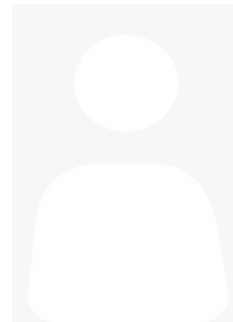

考点：3500604 安溪电大			
班级：安溪电大22春大数据与会计专科223500604014003			
学号	姓名	性别	身份证号
2235001406439	李艺超	女	350524199004014522

2022春省开网考不限场次计划安排

试卷号	考试科目	形式	考试时间	考场名称	座位号
8908	财会法规与职业道德	开卷	2022-05-23 至 2022-07-03		
考场地址					

统设课程网考安排

试卷号	考试科目	形式	考试时间	考场名称	座位号
2003	基础会计		2022-06-11 08:30:00-10:00	随学随考考场	28
考场地址	华侨职校实训楼一的102				

纸质期末考试安排

试卷号	考试科目	形式	考试时间	考场号	座位号	留考
2143	经济学基础	闭卷	2022-07-03 14:00-15:30	2041	2	否

福建开放大学考试通知单

考点：3500604 安溪电大			
班级：安溪电大19春法学本科193500604012001			
学号	姓名	性别	身份证号
1935001216514	柯彩恋	女	350524198306131105

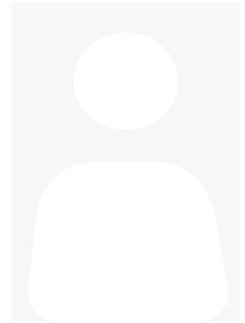

统设课程网考安排

试卷号	考试科目	形式	考试时间	考场名称	座位号
0863	管理英语4		2022-06-11 08:30:00-09:30	随学随考考场	29
1846	商法		2022-06-11 10:30:00-12:00	随学随考考场	41
1872	国际经济法		2022-06-11 14:00:00-15:30	随学随考考场	68
1847	国际法		2022-06-11 16:00:00-17:30	随学随考考场	35
1871	劳动与社会保障法		2022-06-12 08:30:00-10:00	随学随考考场	1
1845	中国法律史		2022-06-12 10:30:00-12:00	随学随考考场	22
1876	国际私法		2022-06-12 14:00:00-15:30	随学随考考场	1
考场地址	华侨职校实训楼一的102				

纸质期末考试安排

试卷号	考试科目	形式	考试时间	考场号	座位号	留考
1073	法律文书	闭卷	2022-07-02 11:00-13:00	2006	1	否
1067	知识产权法	闭卷	2022-07-02 16:30-18:00	2017	4	否
1378	管理英语3	闭卷	2022-07-03 11:00-12:00	2033	1	否

福建开放大学考试通知单



考点：3500604 安溪电大

班级：安溪电大19秋本法学193500604012503

学号	姓名	性别	身份证号
1935001252059	陈锬铭	男	350524198206210076

统设课程网考安排

试卷号	考试科目	形式	考试时间	考场名称	座位号
0863	管理英语4		2022-06-11 08:30:00-09:30	随学随考考场	30
考场地址	华侨职校实训楼一的102				

福建开放大学考试通知单



考点：3500604 安溪电大			
班级：20秋法学本科203500604012501			
学号	姓名	性别	身份证号
2035001250012	裴娇娜	女	350524198412051547

统设课程网考安排

试卷号	考试科目	形式	考试时间	考场名称	座位号
0863	管理英语4		2022-06-11 08:30:00-09:30	随学随考考场	32
考场地址	华侨职校实训楼一的102				

福建开放大学考试通知单



考点：3500604 安溪电大			
班级：安溪电大21秋法学本科213500604012501			
学号	姓名	性别	身份证号
2135001251312	李秀娟	女	350524199104191526

统设课程网考安排

试卷号	考试科目	形式	考试时间	考场名称	座位号
0863	管理英语4		2022-06-11 08:30:00-09:30	随学随考考场	34
1845	中国法律史		2022-06-11 10:30:00-12:00	随学随考考场	32
1847	国际法		2022-06-11 14:00:00-15:30	随学随考考场	58
考场地址	华侨职校实训楼一的102				

纸质期末考试安排

试卷号	考试科目	形式	考试时间	考场号	座位号	留考
1568	习近平法治思想概论	开卷	2022-07-02 11:00-12:30	2007	9	否

福建开放大学考试通知单



考点：3500604 安溪电大

班级：安溪电大21秋法学本科213500604012501

学号	姓名	性别	身份证号
2135001251311	林万才	男	350524199001120039

统设课程网考安排

试卷号	考试科目	形式	考试时间	考场名称	座位号
0863	管理英语4		2022-06-11 08:30:00-09:30	随学随考考场	33
1845	中国法律史		2022-06-11 10:30:00-12:00	随学随考考场	31
1847	国际法		2022-06-11 14:00:00-15:30	随学随考考场	57
考场地址	华侨职校实训楼一的102				

纸质期末考试安排

试卷号	考试科目	形式	考试时间	考场号	座位号	留考
1568	习近平法治思想概论	开卷	2022-07-02 11:00-12:30	2007	5	否

福建开放大学考试通知单

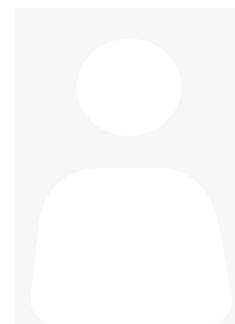

考点：3500604 安溪电大			
班级：20春专行政管理本科203500604012001			
学号	姓名	性别	身份证号
2035001202387	沈月凤	女	350524199001023028

统设课程网考安排

试卷号	考试科目	形式	考试时间	考场名称	座位号
0863	管理英语4		2022-06-11 08:30:00-09:30	随学随考考场	31
考场地址	华侨职校实训楼一的102				

福建开放大学考试通知单

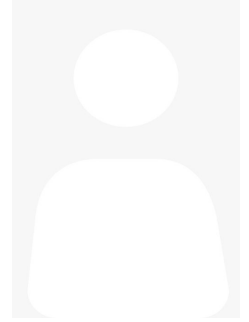

考点：3500604 安溪电大			
班级：安溪电大21秋法学本科213500604012501			
学号	姓名	性别	身份证号
2135001251317	陈毅栩	男	350524199104158339

统设课程网考安排

试卷号	考试科目	形式	考试时间	考场名称	座位号
0863	管理英语4		2022-06-11 08:30:00-09:30	随学随考考场	39
1845	中国法律史		2022-06-11 10:30:00-12:00	随学随考考场	37
1847	国际法		2022-06-11 14:00:00-15:30	随学随考考场	62
考场地址	华侨职校实训楼一的102				

纸质期末考试安排

试卷号	考试科目	形式	考试时间	考场号	座位号	留考
1568	习近平法治思想概论	开卷	2022-07-02 11:00-12:30	2007	2	否

福建开放大学考试通知单

考点：3500604 安溪电大

班级：安溪电大21秋法学本科213500604012501

学号	姓名	性别	身份证号
2135001251315	黄凤婷	女	350524199409011565

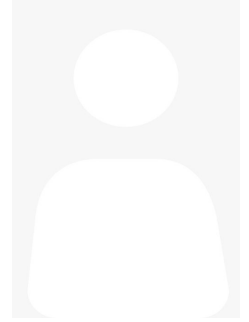

统设课程网考安排

试卷号	考试科目	形式	考试时间	考场名称	座位号
0863	管理英语4		2022-06-11 08:30:00-09:30	随学随考考场	37
1845	中国法律史		2022-06-11 10:30:00-12:00	随学随考考场	35
1847	国际法		2022-06-11 14:00:00-15:30	随学随考考场	61
考场地址	华侨职校实训楼一的102				

纸质期末考试安排

试卷号	考试科目	形式	考试时间	考场号	座位号	留考
1568	习近平法治思想概论	开卷	2022-07-02 11:00-12:30	2007	3	否

福建开放大学考试通知单



考点：3500604 安溪电大			
班级：安溪电大21秋法学本科213500604012501			
学号	姓名	性别	身份证号
2135001251319	陈铭进	男	350524199108172517

统设课程网考安排

试卷号	考试科目	形式	考试时间	考场名称	座位号
0863	管理英语4		2022-06-11 08:30:00-09:30	随学随考考场	41
1845	中国法律史		2022-06-11 10:30:00-12:00	随学随考考场	39
1847	国际法		2022-06-11 14:00:00-15:30	随学随考考场	64
考场地址	华侨职校实训楼一的102				

纸质期末考试安排

试卷号	考试科目	形式	考试时间	考场号	座位号	留考
1568	习近平法治思想概论	开卷	2022-07-02 11:00-12:30	2007	1	否
1067	知识产权法	闭卷	2022-07-02 16:30-18:00	2017	1	否

福建开放大学考试通知单

考点：3500604 安溪电大

班级：安溪电大21秋法学本科213500604012501

学号	姓名	性别	身份证号
2135001251320	李智超	男	35052419890609001X

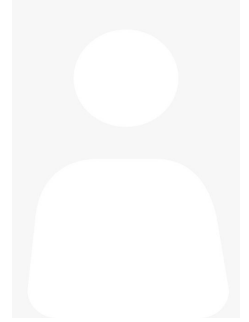

统设课程网考安排

试卷号	考试科目	形式	考试时间	考场名称	座位号
0863	管理英语4		2022-06-11 08:30:00-09:30	随学随考考场	42
1845	中国法律史		2022-06-11 10:30:00-12:00	随学随考考场	40
1847	国际法		2022-06-11 14:00:00-15:30	随学随考考场	65
考场地址	华侨职校实训楼一的102				

纸质期末考试安排

试卷号	考试科目	形式	考试时间	考场号	座位号	留考
1568	习近平法治思想概论	开卷	2022-07-02 11:00-12:30	2007	6	否

福建开放大学考试通知单

考点：3500604 安溪电大

班级：安溪电大21秋法学本科213500604012501

学号	姓名	性别	身份证号
2135001251318	翁坤仲	男	350524198904082075

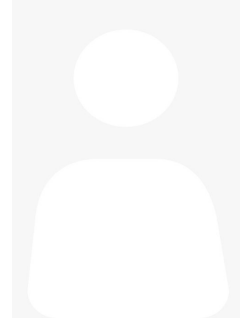

统设课程网考安排

试卷号	考试科目	形式	考试时间	考场名称	座位号
0863	管理英语4		2022-06-11 08:30:00-09:30	随学随考考场	40
1845	中国法律史		2022-06-11 10:30:00-12:00	随学随考考场	38
1847	国际法		2022-06-11 14:00:00-15:30	随学随考考场	63
考场地址	华侨职校实训楼一的102				

纸质期末考试安排

试卷号	考试科目	形式	考试时间	考场号	座位号	留考
1568	习近平法治思想概论	开卷	2022-07-02 11:00-12:30	2007	7	否

福建开放大学考试通知单



考点：3500604 安溪电大			
班级：安溪电大21秋法学本科213500604012501			
学号	姓名	性别	身份证号
2135001251313	林宝珍	女	350524199009021545

统设课程网考安排

试卷号	考试科目	形式	考试时间	考场名称	座位号
0863	管理英语4		2022-06-11 08:30:00-09:30	随学随考考场	35
1845	中国法律史		2022-06-11 10:30:00-12:00	随学随考考场	33
1847	国际法		2022-06-11 14:00:00-15:30	随学随考考场	59
考场地址	华侨职校实训楼一的102				

纸质期末考试安排

试卷号	考试科目	形式	考试时间	考场号	座位号	留考
1568	习近平法治思想概论	开卷	2022-07-02 11:00-12:30	2007	4	否

福建开放大学考试通知单

考点：3500604 安溪电大			
班级：安溪电大21秋法学本科213500604012501			
学号	姓名	性别	身份证号
2135001251316	林锦铭	男	350524199504094514

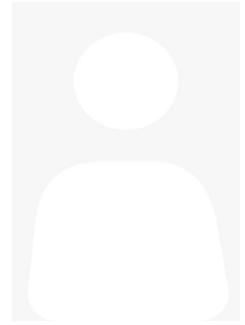

统设课程网考安排

试卷号	考试科目	形式	考试时间	考场名称	座位号
0863	管理英语4		2022-06-11 08:30:00-09:30	随学随考考场	38
1845	中国法律史		2022-06-11 10:30:00-12:00	随学随考考场	36
1871	劳动与社会保障法		2022-06-11 14:00:00-15:30	随学随考考场	67
1847	国际法		2022-06-11 16:00:00-17:30	随学随考考场	36
考场地址	华侨职校实训楼一的102				

纸质期末考试安排

试卷号	考试科目	形式	考试时间	考场号	座位号	留考
1073	法律文书	闭卷	2022-07-02 11:00-13:00	2006	2	否
1568	习近平法治思想概论	开卷	2022-07-02 11:00-12:30	2008	1	是
1067	知识产权法	闭卷	2022-07-02 16:30-18:00	2017	12	否
1378	管理英语3	闭卷	2022-07-03 11:00-12:00	2033	2	否

福建开放大学考试通知单



考点：3500604 安溪电大

班级：安溪电大21秋法学本科213500604012501

学号	姓名	性别	身份证号
2135001251314	黄思杰	男	350524199004187431

统设课程网考安排

试卷号	考试科目	形式	考试时间	考场名称	座位号
0863	管理英语4		2022-06-11 08:30:00-09:30	随学随考考场	36
1845	中国法律史		2022-06-11 10:30:00-12:00	随学随考考场	34
1847	国际法		2022-06-11 14:00:00-15:30	随学随考考场	60
考场地址	华侨职校实训楼一的102				

纸质期末考试安排

试卷号	考试科目	形式	考试时间	考场号	座位号	留考
1568	习近平法治思想概论	开卷	2022-07-02 11:00-12:30	2007	8	否

福建开放大学考试通知单



考点：3500604 安溪电大			
班级：安溪电大21秋行政管理本科213500604012505			
学号	姓名	性别	身份证号
2135001251335	叶美娜	女	35052419961005652X

统设课程网考安排

试卷号	考试科目	形式	考试时间	考场名称	座位号
0863	管理英语4		2022-06-11 08:30:00-09:30	随学随考考场	56
1837	行政法与行政诉讼法		2022-06-11 10:30:00-12:00	随学随考考场	20
1839	行政领导学		2022-06-11 14:00:00-15:30	随学随考考场	49
考场地址	华侨职校实训楼一的102				

福建开放大学考试通知单

考点：3500604 安溪电大

班级：安溪电大21秋行政管理本科213500604012505

学号	姓名	性别	身份证号
2135001251336	陈燕婷	女	350524199202168629

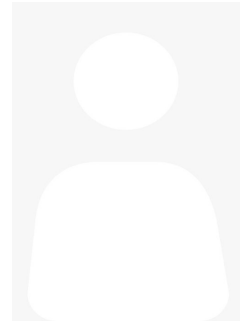

统设课程网考安排

试卷号	考试科目	形式	考试时间	考场名称	座位号
0863	管理英语4		2022-06-11 08:30:00-09:30	随学随考考场	57
1837	行政法与行政诉讼法		2022-06-11 10:30:00-12:00	随学随考考场	21
1839	行政领导学		2022-06-11 14:00:00-15:30	随学随考考场	50
考场地址	华侨职校实训楼一的102				

福建开放大学考试通知单



考点：3500604 安溪电大			
班级：安溪电大21秋行政管理本科213500604012505			
学号	姓名	性别	身份证号
2135001251327	苏江林	男	350524197709255538

统设课程网考安排

试卷号	考试科目	形式	考试时间	考场名称	座位号
0863	管理英语4		2022-06-11 08:30:00-09:30	随学随考考场	48
1837	行政法与行政诉讼法		2022-06-11 10:30:00-12:00	随学随考考场	12
1839	行政领导学		2022-06-11 14:00:00-15:30	随学随考考场	41
考场地址	华侨职校实训楼一的102				

福建开放大学考试通知单



考点：3500604 安溪电大			
班级：安溪电大21秋行政管理本科213500604012505			
学号	姓名	性别	身份证号
2135001251326	吴月宝	男	350524198401028376

统设课程网考安排

试卷号	考试科目	形式	考试时间	考场名称	座位号
0863	管理英语4		2022-06-11 08:30:00-09:30	随学随考考场	47
1837	行政法与行政诉讼法		2022-06-11 10:30:00-12:00	随学随考考场	11
1839	行政领导学		2022-06-11 14:00:00-15:30	随学随考考场	40
考场地址	华侨职校实训楼一的102				

福建开放大学考试通知单



考点：3500604 安溪电大			
班级：安溪电大21秋行政管理本科213500604012505			
学号	姓名	性别	身份证号
2135001251333	王锦裕	男	350524198710237411

统设课程网考安排

试卷号	考试科目	形式	考试时间	考场名称	座位号
0863	管理英语4		2022-06-11 08:30:00-09:30	随学随考考场	54
1837	行政法与行政诉讼法		2022-06-11 10:30:00-12:00	随学随考考场	18
1839	行政领导学		2022-06-11 14:00:00-15:30	随学随考考场	47
考场地址	华侨职校实训楼一的102				

福建开放大学考试通知单



考点：3500604 安溪电大

班级：安溪电大21秋会计学本科213500604012504

学号	姓名	性别	身份证号
2135001251322	何雅萍	女	350524199204255064

统设课程网考安排

试卷号	考试科目	形式	考试时间	考场名称	座位号
0863	管理英语4		2022-06-11 08:30:00-09:30	随学随考考场	44
1834	高级财务会计		2022-06-11 10:30:00-12:00	随学随考考场	4
1859	保险学概论		2022-06-11 14:00:00-15:30	随学随考考场	66
考场地址	华侨职校实训楼一的102				

福建开放大学考试通知单

考点：3500604 安溪电大

班级：安溪电大21秋行政管理本科213500604012505

学号	姓名	性别	身份证号
2135001251325	江斌娥	女	350524197808227743

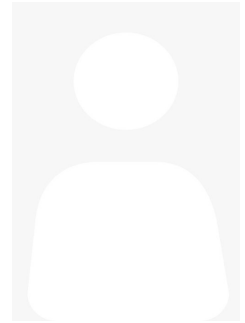

统设课程网考安排

试卷号	考试科目	形式	考试时间	考场名称	座位号
0863	管理英语4		2022-06-11 08:30:00-09:30	随学随考考场	46
1837	行政法与行政诉讼法		2022-06-11 10:30:00-12:00	随学随考考场	10
1839	行政领导学		2022-06-11 14:00:00-15:30	随学随考考场	39
考场地址	华侨职校实训楼一的102				

福建开放大学考试通知单



考点：3500604 安溪电大			
班级：安溪电大21秋工商管理本科213500604012503			
学号	姓名	性别	身份证号
2135001251321	黄书胤	男	350524199904202510

统设课程网考安排

试卷号	考试科目	形式	考试时间	考场名称	座位号
0863	管理英语4		2022-06-11 08:30:00-09:30	随学随考考场	43
1809	企业战略管理		2022-06-11 10:30:00-12:00	随学随考考场	3
1826	组织行为学		2022-06-11 14:00:00-15:30	随学随考考场	1
1830	公司概论		2022-06-11 16:00:00-17:30	随学随考考场	2
考场地址	华侨职校实训楼一的102				

福建开放大学考试通知单



考点：3500604 安溪电大			
班级：安溪电大21秋行政管理本科213500604012505			
学号	姓名	性别	身份证号
2135001251332	上官新肆	男	350524197911248331

统设课程网考安排

试卷号	考试科目	形式	考试时间	考场名称	座位号
0863	管理英语4		2022-06-11 08:30:00-09:30	随学随考考场	53
1837	行政法与行政诉讼法		2022-06-11 10:30:00-12:00	随学随考考场	17
1839	行政领导学		2022-06-11 14:00:00-15:30	随学随考考场	46
考场地址	华侨职校实训楼一的102				

福建开放大学考试通知单



考点：3500604 安溪电大			
班级：安溪电大21秋行政管理本科213500604012505			
学号	姓名	性别	身份证号
2135001251337	黄双福	男	350524198407267757

统设课程网考安排

试卷号	考试科目	形式	考试时间	考场名称	座位号
0863	管理英语4		2022-06-11 08:30:00-09:30	随学随考考场	58
1837	行政法与行政诉讼法		2022-06-11 10:30:00-12:00	随学随考考场	22
1839	行政领导学		2022-06-11 14:00:00-15:30	随学随考考场	51
考场地址	华侨职校实训楼一的102				

福建开放大学考试通知单



考点：3500604 安溪电大			
班级：安溪电大21秋行政管理本科213500604012505			
学号	姓名	性别	身份证号
2135001251331	廖荣彬	男	350524198208247171

统设课程网考安排

试卷号	考试科目	形式	考试时间	考场名称	座位号
0863	管理英语4		2022-06-11 08:30:00-09:30	随学随考考场	52
1837	行政法与行政诉讼法		2022-06-11 10:30:00-12:00	随学随考考场	16
1839	行政领导学		2022-06-11 14:00:00-15:30	随学随考考场	45
考场地址	华侨职校实训楼一的102				

福建开放大学考试通知单



考点：3500604 安溪电大			
班级：安溪电大21秋行政管理本科213500604012505			
学号	姓名	性别	身份证号
2135001251334	陈敬敏	男	350524198312234514

统设课程网考安排

试卷号	考试科目	形式	考试时间	考场名称	座位号
0863	管理英语4		2022-06-11 08:30:00-09:30	随学随考考场	55
1837	行政法与行政诉讼法		2022-06-11 10:30:00-12:00	随学随考考场	19
1839	行政领导学		2022-06-11 14:00:00-15:30	随学随考考场	48
考场地址	华侨职校实训楼一的102				

福建开放大学考试通知单

考点：3500604 安溪电大

班级：安溪电大21秋行政管理本科213500604012505

学号	姓名	性别	身份证号
2135001251324	王松龄	男	350524197808034538

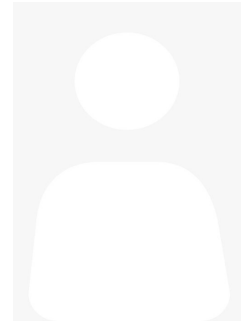

统设课程网考安排

试卷号	考试科目	形式	考试时间	考场名称	座位号
0863	管理英语4		2022-06-11 08:30:00-09:30	随学随考考场	45
1837	行政法与行政诉讼法		2022-06-11 10:30:00-12:00	随学随考考场	9
1839	行政领导学		2022-06-11 14:00:00-15:30	随学随考考场	38
考场地址	华侨职校实训楼一的102				

福建开放大学考试通知单

考点：3500604 安溪电大

班级：安溪电大21秋行政管理本科213500604012505

学号	姓名	性别	身份证号
2135001251328	林淑玲	女	350524198811200626

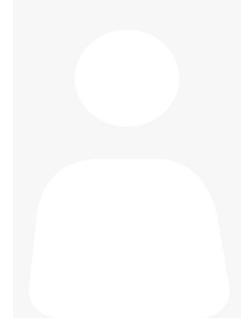

统设课程网考安排

试卷号	考试科目	形式	考试时间	考场名称	座位号
0863	管理英语4		2022-06-11 08:30:00-09:30	随学随考考场	49
1837	行政法与行政诉讼法		2022-06-11 10:30:00-12:00	随学随考考场	13
1839	行政领导学		2022-06-11 14:00:00-15:30	随学随考考场	42
考场地址	华侨职校实训楼一的102				

福建开放大学考试通知单

考点：3500604 安溪电大

班级：安溪电大21秋行政管理本科213500604012505

学号	姓名	性别	身份证号
2135001251329	陈全德	男	350524197705045517

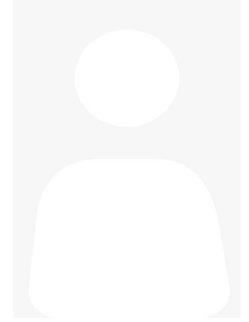

统设课程网考安排

试卷号	考试科目	形式	考试时间	考场名称	座位号
0863	管理英语4		2022-06-11 08:30:00-09:30	随学随考考场	50
1837	行政法与行政诉讼法		2022-06-11 10:30:00-12:00	随学随考考场	14
1839	行政领导学		2022-06-11 14:00:00-15:30	随学随考考场	43
考场地址	华侨职校实训楼一的102				

福建开放大学考试通知单

考点：3500604 安溪电大

班级：安溪电大21秋行政管理本科213500604012505

学号	姓名	性别	身份证号
2135001251330	陈丽玉	女	350524198709224541

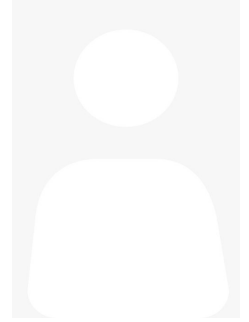

统设课程网考安排

试卷号	考试科目	形式	考试时间	考场名称	座位号
0863	管理英语4		2022-06-11 08:30:00-09:30	随学随考考场	51
1837	行政法与行政诉讼法		2022-06-11 10:30:00-12:00	随学随考考场	15
1839	行政领导学		2022-06-11 14:00:00-15:30	随学随考考场	44
考场地址	华侨职校实训楼一的102				

福建开放大学考试通知单



考点：3500604 安溪电大			
班级：安溪电大计算机网络技术（网络管213500604014006			
学号	姓名	性别	身份证号
2135001404164	李杰民	男	350524199912091515

统设课程网考安排

试卷号	考试科目	形式	考试时间	考场名称	座位号
2491	网络应用服务管理		2022-06-11 08:30:00-09:30	随学随考考场	14
2488	网络系统管理与维护		2022-06-11 10:30:00-11:30	随学随考考场	50
考场地址	华侨职校实训楼一的102				

纸质期末考试安排

试卷号	考试科目	形式	考试时间	考场号	座位号	留考
4046	数据库运维	闭卷	2022-07-03 16:30-17:30	2053	2	否

福建开放大学考试通知单



考点：3500604 安溪电大			
班级：安溪电大19秋专工商管理193500604014504			
学号	姓名	性别	身份证号
1935001452114	许明福	男	350524198504100510

统设课程网考安排

试卷号	考试科目	形式	考试时间	考场名称	座位号
2269	个人与团队管理		2022-06-11 08:30:00-10:00	随学随考考场	10
考场地址	华侨职校实训楼一的102				

福建开放大学考试通知单



考点：3500604 安溪电大

班级：安溪电大15春行政管理专科（退153500604014005）

学号	姓名	性别	身份证号
1535001403404	王诏国	男	350524199306140030

统设课程网考安排

试卷号	考试科目	形式	考试时间	考场名称	座位号
4801	4801人力资源管理		2022-06-11 08:30:00-10:00	随学随考考场	26
考场地址	华侨职校实训楼一的102				

纸质期末考试安排

试卷号	考试科目	形式	考试时间	考场号	座位号	留考
2528	监督学	闭卷	2022-07-02 16:30-18:00	2023	21	否
2202	公共行政学	闭卷	2022-07-03 08:30-10:00	2029	5	否

福建开放大学考试通知单



考点：3500604 安溪电大			
班级：安溪电大21秋行政管理本科213500604012505			
学号	姓名	性别	身份证号
2135001251341	易海辉	男	350524199110090019

统设课程网考安排

试卷号	考试科目	形式	考试时间	考场名称	座位号
0863	管理英语4		2022-06-11 08:30:00-09:30	随学随考考场	62
1837	行政法与行政诉讼法		2022-06-11 10:30:00-12:00	随学随考考场	26
1839	行政领导学		2022-06-11 14:00:00-15:30	随学随考考场	55
考场地址	华侨职校实训楼一的102				

福建开放大学考试通知单

考点：3500604 安溪电大

班级：安溪电大21春法学本科213500604012004

学号	姓名	性别	身份证号
2135001202101	吴荣宏	男	350524199006102016

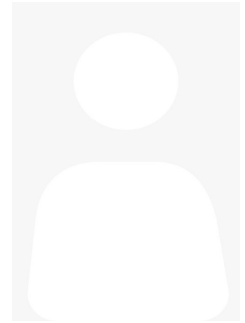

统设课程网考安排

试卷号	考试科目	形式	考试时间	考场名称	座位号
1847	国际法		2022-06-11 08:30:00-10:00	随学随考考场	4
1845	中国法律史		2022-06-11 10:30:00-12:00	随学随考考场	29
考场地址	华侨职校实训楼一的102				

福建开放大学考试通知单

考点：3500604 安溪电大

班级：安溪电大21秋行政管理本科213500604012505

学号	姓名	性别	身份证号
2135001251340	杨萍	女	350524199903136822

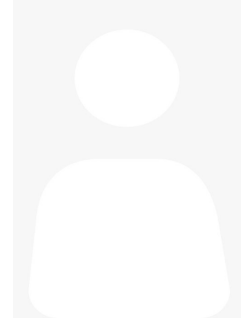

统设课程网考安排

试卷号	考试科目	形式	考试时间	考场名称	座位号
0863	管理英语4		2022-06-11 08:30:00-09:30	随学随考考场	61
1837	行政法与行政诉讼法		2022-06-11 10:30:00-12:00	随学随考考场	25
1839	行政领导学		2022-06-11 14:00:00-15:30	随学随考考场	54
考场地址	华侨职校实训楼一的102				

福建开放大学考试通知单



考点：3500604 安溪电大			
班级：安溪电大21春会计专科213500604014003			
学号	姓名	性别	身份证号
2135001400851	李彩云	女	350524198710191548

统设课程网考安排

试卷号	考试科目	形式	考试时间	考场名称	座位号
2005	政治经济学		2022-06-11 08:30:00-09:30	随学随考考场	20
2839	成本会计		2022-06-11 10:30:00-12:00	随学随考考场	44
2863	中级财务会计（一）		2022-06-11 14:00:00-15:30	随学随考考场	71
考场地址	华侨职校实训楼一的102				

纸质期末考试安排

试卷号	考试科目	形式	考试时间	考场号	座位号	留考
2136	管理会计	闭卷	2022-07-03 08:30-10:00	2027	4	否
2006	经济数学基础12	闭卷	2022-07-03 11:00-12:30	2034	10	否

福建开放大学考试通知单



考点：3500604 安溪电大			
班级：安溪电大21春会计专科213500604014003			
学号	姓名	性别	身份证号
2135001400847	李雪丽	女	350524198110161548

统设课程网考安排

试卷号	考试科目	形式	考试时间	考场名称	座位号
2005	政治经济学		2022-06-11 08:30:00-09:30	随学随考考场	18
2839	成本会计		2022-06-11 10:30:00-12:00	随学随考考场	42
2863	中级财务会计（一）		2022-06-11 14:00:00-15:30	随学随考考场	69
考场地址	华侨职校实训楼一的102				

纸质期末考试安排

试卷号	考试科目	形式	考试时间	考场号	座位号	留考
2136	管理会计	闭卷	2022-07-03 08:30-10:00	2027	2	否
2006	经济数学基础12	闭卷	2022-07-03 11:00-12:30	2034	4	否

福建开放大学考试通知单



考点：3500604 安溪电大			
班级：安溪电大21春会计专科213500604014003			
学号	姓名	性别	身份证号
2135001400852	吴志福	男	35052419971014253X

统设课程网考安排

试卷号	考试科目	形式	考试时间	考场名称	座位号
2005	政治经济学		2022-06-11 08:30:00-09:30	随学随考考场	21
2839	成本会计		2022-06-11 10:30:00-12:00	随学随考考场	45
2863	中级财务会计（一）		2022-06-11 14:00:00-15:30	随学随考考场	72
考场地址	华侨职校实训楼一的102				

纸质期末考试安排

试卷号	考试科目	形式	考试时间	考场号	座位号	留考
2136	管理会计	闭卷	2022-07-03 08:30-10:00	2027	5	否
2006	经济数学基础12	闭卷	2022-07-03 11:00-12:30	2034	7	否

福建开放大学考试通知单



考点：3500604 安溪电大			
班级：20秋工商管理本科203500604012502			
学号	姓名	性别	身份证号
2035001250019	王晓芳	女	350524199703114047

统设课程网考安排

试卷号	考试科目	形式	考试时间	考场名称	座位号
1826	组织行为学		2022-06-11 08:30:00-10:00	随学随考考场	2
1809	企业战略管理		2022-06-11 10:30:00-12:00	随学随考考场	2
1830	公司概论		2022-06-11 16:00:00-17:30	随学随考考场	1
考场地址	华侨职校实训楼一的102				

福建开放大学考试通知单



考点：3500604 安溪电大

班级：安溪电大19秋专工商企业管理193500604014504

学号	姓名	性别	身份证号
1935001452112	徐佳辉	男	431322199705090031

统设课程网考安排

试卷号	考试科目	形式	考试时间	考场名称	座位号
2269	个人与团队管理		2022-06-11 08:30:00-10:00	随学随考考场	8
考场地址	华侨职校实训楼一的102				

纸质期末考试安排

试卷号	考试科目	形式	考试时间	考场号	座位号	留考
2605	经济法律基础	闭卷	2022-07-02 11:00-12:30	2012	2	否
2038	财务管理	开卷	2022-07-02 14:00-15:30	2014	1	否

福建开放大学考试通知单



考点：3500604 安溪电大

班级：安溪电大21秋茶叶评审与营销专213500604014507

学号	姓名	性别	身份证号
2135001453117	王月清	女	350524198605030021

统设课程网考安排

试卷号	考试科目	形式	考试时间	考场名称	座位号
2671	茶馆经营与管理		2022-06-11 08:30:00-10:00	随学随考考场	13
考场地址	华侨职校实训楼一的102				

纸质期末考试安排

试卷号	考试科目	形式	考试时间	考场号	座位号	留考
3612	茶学概论	闭卷	2022-07-02 14:00-15:00	2016	1	否

福建开放大学考试通知单

考点：3500604 安溪电大

班级：安溪电大21春法学本科213500604012004

学号	姓名	性别	身份证号
2135001202100	汪鑫杰	男	350524199608146016

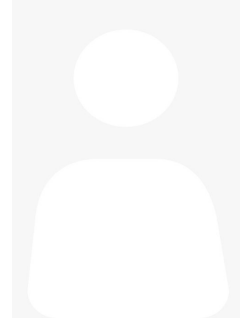

统设课程网考安排

试卷号	考试科目	形式	考试时间	考场名称	座位号
1847	国际法		2022-06-11 08:30:00-10:00	随学随考考场	3
1845	中国法律史		2022-06-11 10:30:00-12:00	随学随考考场	28
考场地址	华侨职校实训楼一的102				

福建开放大学考试通知单



考点：3500604 安溪电大			
班级：安溪电大2018春茶评专科退183500604014006			
学号	姓名	性别	身份证号
1835001404049	林佳琪	男	350524199711160510

统设课程网考安排

试卷号	考试科目	形式	考试时间	考场名称	座位号
2671	茶馆经营与管理		2022-06-11 08:30:00-10:00	随学随考考场	12
考场地址	华侨职校实训楼一的102				

纸质期末考试安排

试卷号	考试科目	形式	考试时间	考场号	座位号	留考
2795	茶叶审评与检验技术	闭卷	2022-07-02 11:00-12:00	2013	2	否

福建开放大学考试通知单



考点：3500604 安溪电大			
班级：安溪电大计算机网络技术（网络管213500604014006			
学号	姓名	性别	身份证号
2135001404165	施圣	男	350524200202013016

统设课程网考安排

试卷号	考试科目	形式	考试时间	考场名称	座位号
2491	网络应用服务管理		2022-06-11 08:30:00-09:30	随学随考考场	15
2488	网络系统管理与维护		2022-06-11 10:30:00-11:30	随学随考考场	51
考场地址	华侨职校实训楼一的102				

纸质期末考试安排

试卷号	考试科目	形式	考试时间	考场号	座位号	留考
4046	数据库运维	闭卷	2022-07-03 16:30-17:30	2053	4	否

福建开放大学考试通知单

考点：3500604 安溪电大

班级：安溪电大22春计算机专科223500604014002

学号	姓名	性别	身份证号
2235001406437	陈银丽	女	350524197507156021

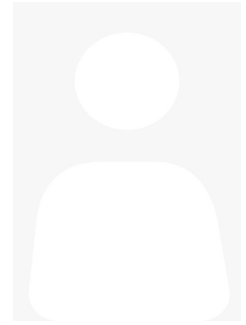

统设课程网考安排

试卷号	考试科目	形式	考试时间	考场名称	座位号
2379	网络实用技术基础		2022-06-11 08:30:00-09:30	随学随考考场	17
2493	2493微机系统与维护		2022-06-11 10:30:00-11:30	随学随考考场	56
考场地址	华侨职校实训楼一的102				

福建开放大学考试通知单



考点：3500604 安溪电大			
班级：安溪电大21春工商企业管理专科213500604014005			
学号	姓名	性别	身份证号
2135001400869	郭杉贤	男	350524200109290537

统设课程网考安排

试卷号	考试科目	形式	考试时间	考场名称	座位号
2005	政治经济学		2022-06-11 08:30:00-09:30	随学随考考场	24
考场地址	华侨职校实训楼一的102				

纸质期末考试安排

试卷号	考试科目	形式	考试时间	考场号	座位号	留考
2175	市场营销学	闭卷	2022-07-03 08:30-10:00	2028	3	否
2006	经济数学基础12	闭卷	2022-07-03 11:00-12:30	2034	8	否

福建开放大学考试通知单



考点：3500604 安溪电大			
班级：安溪电大21秋行政管理本科213500604012505			
学号	姓名	性别	身份证号
2135001251338	刘委东	男	350524199308061010

统设课程网考安排

试卷号	考试科目	形式	考试时间	考场名称	座位号
0863	管理英语4		2022-06-11 08:30:00-09:30	随学随考考场	59
1837	行政法与行政诉讼法		2022-06-11 10:30:00-12:00	随学随考考场	23
1839	行政领导学		2022-06-11 14:00:00-15:30	随学随考考场	52
考场地址	华侨职校实训楼一的102				

福建开放大学考试通知单

考点：3500604 安溪电大

班级：安溪电大22春计算机专科223500604014002

学号	姓名	性别	身份证号
2235001406436	芹佳颖	男	350524200310241518

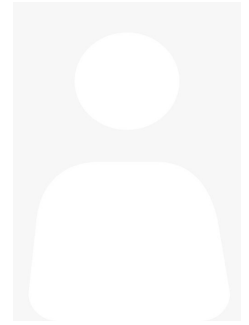

统设课程网考安排

试卷号	考试科目	形式	考试时间	考场名称	座位号
2379	网络实用技术基础		2022-06-11 08:30:00-09:30	随学随考考场	16
2493	2493微机系统与维护		2022-06-11 10:30:00-11:30	随学随考考场	55
考场地址	华侨职校实训楼一的102				

福建开放大学考试通知单

考点：3500604 安溪电大

班级：安溪电大21春会计专科213500604014003

学号	姓名	性别	身份证号
2135001400854	廖媛媛	女	350524199610220588

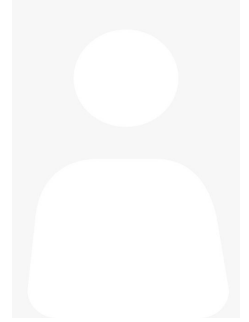

统设课程网考安排

试卷号	考试科目	形式	考试时间	考场名称	座位号
2005	政治经济学		2022-06-11 08:30:00-09:30	随学随考考场	23
2839	成本会计		2022-06-11 10:30:00-12:00	随学随考考场	47
2863	中级财务会计（一）		2022-06-11 14:00:00-15:30	随学随考考场	74
考场地址	华侨职校实训楼一的102				

纸质期末考试安排

试卷号	考试科目	形式	考试时间	考场号	座位号	留考
2136	管理会计	闭卷	2022-07-03 08:30-10:00	2027	7	否
2006	经济数学基础12	闭卷	2022-07-03 11:00-12:30	2034	9	否

福建开放大学考试通知单



考点：3500604 安溪电大			
班级：安溪电大21秋行政管理本科213500604012505			
学号	姓名	性别	身份证号
2135001251339	曾参炳	男	350622198207164510

统设课程网考安排

试卷号	考试科目	形式	考试时间	考场名称	座位号
0863	管理英语4		2022-06-11 08:30:00-09:30	随学随考考场	60
1837	行政法与行政诉讼法		2022-06-11 10:30:00-12:00	随学随考考场	24
1839	行政领导学		2022-06-11 14:00:00-15:30	随学随考考场	53
考场地址	华侨职校实训楼一的102				

福建开放大学考试通知单

考点：3500604 安溪电大

班级：安溪电大21春会计专科213500604014003

学号	姓名	性别	身份证号
2135001400850	陈清煌	男	350524199501151552

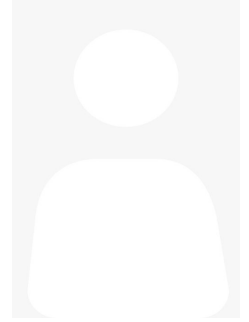

统设课程网考安排

试卷号	考试科目	形式	考试时间	考场名称	座位号
2005	政治经济学		2022-06-11 08:30:00-09:30	随学随考考场	19
2839	成本会计		2022-06-11 10:30:00-12:00	随学随考考场	43
2863	中级财务会计（一）		2022-06-11 14:00:00-15:30	随学随考考场	70
考场地址	华侨职校实训楼一的102				

纸质期末考试安排

试卷号	考试科目	形式	考试时间	考场号	座位号	留考
2136	管理会计	闭卷	2022-07-03 08:30-10:00	2027	3	否
2006	经济数学基础12	闭卷	2022-07-03 11:00-12:30	2034	3	否

福建开放大学考试通知单



考点：3500604 安溪电大			
班级：安溪电大19秋专工商管理193500604014504			
学号	姓名	性别	身份证号
1935001452113	邹雪玲	女	350825198809261967

统设课程网考安排

试卷号	考试科目	形式	考试时间	考场名称	座位号
2269	个人与团队管理		2022-06-11 08:30:00-10:00	随学随考考场	9
考场地址	华侨职校实训楼一的102				

福建开放大学考试通知单



考点：3500604 安溪电大			
班级：安溪电大21春会计学本科213500604012005			
学号	姓名	性别	身份证号
2135001203263	赵自知	女	350524198812102585

统设课程网考安排

试卷号	考试科目	形式	考试时间	考场名称	座位号
1818	国民经济核算		2022-06-11 08:30:00-09:30	随学随考考场	1
1807	经济学(本)		2022-06-11 10:30:00-12:00	随学随考考场	1
考场地址	华侨职校实训楼一的102				

纸质期末考试安排

试卷号	考试科目	形式	考试时间	考场号	座位号	留考
1292	企业集团财务管理	开卷	2022-07-03 16:30-18:00	2046	1	否

福建开放大学考试通知单

考点：3500604 安溪电大

班级：安溪电大21秋行政管理本科213500604012505

学号	姓名	性别	身份证号
2135001251342	林志忠	男	350524198904184071

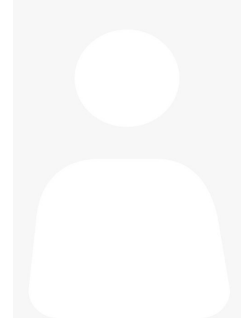

统设课程网考安排

试卷号	考试科目	形式	考试时间	考场名称	座位号
0863	管理英语4		2022-06-11 08:30:00-09:30	随学随考考场	63
1837	行政法与行政诉讼法		2022-06-11 10:30:00-12:00	随学随考考场	27
1839	行政领导学		2022-06-11 14:00:00-15:30	随学随考考场	56
考场地址	华侨职校实训楼一的102				

福建开放大学考试通知单



考点：3500604 安溪电大

班级：安溪电大21春工商企业管理专科213500604014005

学号	姓名	性别	身份证号
2135001400870	陈婉琳	女	350211197902183021

统设课程网考安排

试卷号	考试科目	形式	考试时间	考场名称	座位号
2005	政治经济学		2022-06-11 08:30:00-09:30	随学随考考场	25
考场地址	华侨职校实训楼一的102				

纸质期末考试安排

试卷号	考试科目	形式	考试时间	考场号	座位号	留考
2175	市场营销学	闭卷	2022-07-03 08:30-10:00	2028	1	否
2006	经济数学基础12	闭卷	2022-07-03 11:00-12:30	2034	6	否

福建开放大学考试通知单



考点：3500604 安溪电大			
班级：安溪电大21春会计专科213500604014003			
学号	姓名	性别	身份证号
2135001400853	马燕玉	女	350524198911141125

统设课程网考安排

试卷号	考试科目	形式	考试时间	考场名称	座位号
2005	政治经济学		2022-06-11 08:30:00-09:30	随学随考考场	22
2839	成本会计		2022-06-11 10:30:00-12:00	随学随考考场	46
2863	中级财务会计（一）		2022-06-11 14:00:00-15:30	随学随考考场	73
考场地址	华侨职校实训楼一的102				

纸质期末考试安排

试卷号	考试科目	形式	考试时间	考场号	座位号	留考
2136	管理会计	闭卷	2022-07-03 08:30-10:00	2027	6	否
2006	经济数学基础12	闭卷	2022-07-03 11:00-12:30	2034	2	否

福建开放大学考试通知单



考点：3500604 安溪电大			
班级：安溪电大16春茶叶专科163500604014004			
学号	姓名	性别	身份证号
1635001404967	刘育挺	男	350524199511087718

统设课程网考安排

试卷号	考试科目	形式	考试时间	考场名称	座位号
2671	茶馆经营与管理		2022-06-11 08:30:00-10:00	随学随考考场	11
考场地址	华侨职校实训楼一的102				

纸质期末考试安排

试卷号	考试科目	形式	考试时间	考场号	座位号	留考
2795	茶叶审评与检验技术	闭卷	2022-07-02 11:00-12:00	2013	1	否

福建开放大学考试通知单

考点：3500604 安溪电大

班级：安溪电大21春法学本科213500604012004

学号	姓名	性别	身份证号
2135001202102	郑煌杰	男	350524199208167731

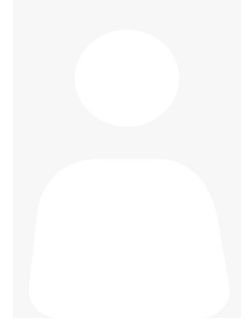

统设课程网考安排

试卷号	考试科目	形式	考试时间	考场名称	座位号
1847	国际法		2022-06-11 08:30:00-10:00	随学随考考场	5
1845	中国法律史		2022-06-11 10:30:00-12:00	随学随考考场	30
考场地址	华侨职校实训楼一的102				

福建开放大学考试通知单

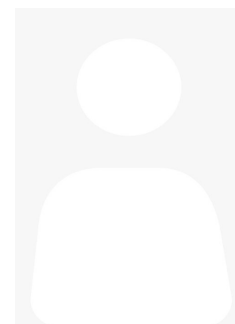

考点：3500604 安溪电大			
班级：安溪电大21春行政管理本科213500604012002			
学号	姓名	性别	身份证号
2135001200328	林玉治	女	350524197908040580

统设课程网考安排

试卷号	考试科目	形式	考试时间	考场名称	座位号
1837	行政法与行政诉讼法		2022-06-11 10:30:00-12:00	随学随考考场	5
1839	行政领导学		2022-06-11 14:00:00-15:30	随学随考考场	34
考场地址	华侨职校实训楼一的102				

福建开放大学考试通知单

考点：3500604 安溪电大

班级：安溪电大21春行政管理本科213500604012002

学号	姓名	性别	身份证号
2135001200329	周少景	男	350524199108183531

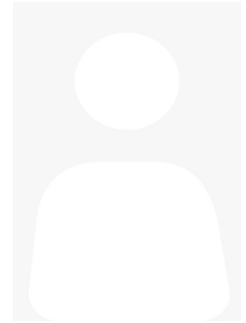

统设课程网考安排

试卷号	考试科目	形式	考试时间	考场名称	座位号
1837	行政法与行政诉讼法		2022-06-11 10:30:00-12:00	随学随考考场	6
1839	行政领导学		2022-06-11 14:00:00-15:30	随学随考考场	35
考场地址	华侨职校实训楼一的102				

福建开放大学考试通知单

考点：3500604 安溪电大			
班级：安溪电大21春行政管理本科213500604012002			
学号	姓名	性别	身份证号
2135001200331	洪丽花	女	350524199209161526

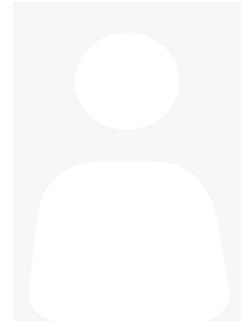

统设课程网考安排

试卷号	考试科目	形式	考试时间	考场名称	座位号
1837	行政法与行政诉讼法		2022-06-11 10:30:00-12:00	随学随考考场	8
1839	行政领导学		2022-06-11 14:00:00-15:30	随学随考考场	37
考场地址	华侨职校实训楼一的102				

福建开放大学考试通知单

考点：3500604 安溪电大

班级：安溪电大21春行政管理本科213500604012002

学号	姓名	性别	身份证号
2135001200330	苏威超	男	350524199512101577



统设课程网考安排

试卷号	考试科目	形式	考试时间	考场名称	座位号
1837	行政法与行政诉讼法		2022-06-11 10:30:00-12:00	随学随考考场	7
1839	行政领导学		2022-06-11 14:00:00-15:30	随学随考考场	36
考场地址	华侨职校实训楼一的102				

福建开放大学考试通知单



考点：3500604 安溪电大			
班级：安溪电大21秋会计专科213500604014503			
学号	姓名	性别	身份证号
2135001453079	张龙盛	男	350204198901240013

统设课程网考安排

试卷号	考试科目	形式	考试时间	考场名称	座位号
2839	成本会计		2022-06-11 10:30:00-12:00	随学随考考场	48
2863	中级财务会计（一）		2022-06-11 14:00:00-15:30	随学随考考场	75
考场地址	华侨职校实训楼一的102				

纸质期末考试安排

试卷号	考试科目	形式	考试时间	考场号	座位号	留考
2136	管理会计	闭卷	2022-07-03 08:30-10:00	2027	8	否
2006	经济数学基础12	闭卷	2022-07-03 11:00-12:30	2034	5	否

福建开放大学考试通知单



考点：3500604 安溪电大			
班级：安溪电大21秋会计专科213500604014503			
学号	姓名	性别	身份证号
2135001453080	江嘉欣	女	35011120030124166X

统设课程网考安排

试卷号	考试科目	形式	考试时间	考场名称	座位号
2839	成本会计		2022-06-11 10:30:00-12:00	随学随考考场	49
2863	中级财务会计（一）		2022-06-11 14:00:00-15:30	随学随考考场	76
考场地址	华侨职校实训楼一的102				

纸质期末考试安排

试卷号	考试科目	形式	考试时间	考场号	座位号	留考
2136	管理会计	闭卷	2022-07-03 08:30-10:00	2027	1	否
2006	经济数学基础12	闭卷	2022-07-03 11:00-12:30	2034	1	否

福建开放大学考试通知单

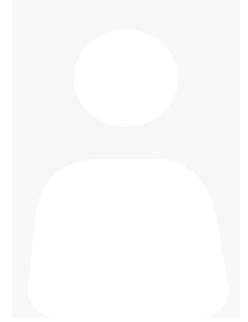

考点：3500604 安溪电大			
班级：安溪电大21秋计算机网络技术专213500604014502			
学号	姓名	性别	身份证号
2135001453076	苏金华	女	35052419851219158X

统设课程网考安排

试卷号	考试科目	形式	考试时间	考场名称	座位号
2488	网络系统管理与维护		2022-06-11 10:30:00-11:30	随学随考考场	52
考场地址	华侨职校实训楼一的102				

纸质期末考试安排

试卷号	考试科目	形式	考试时间	考场号	座位号	留考
4046	数据库运维	闭卷	2022-07-03 16:30-17:30	2053	3	否

福建开放大学考试通知单



考点：3500604 安溪电大

班级：安溪电大21秋计算机网络技术专213500604014502

学号	姓名	性别	身份证号
2135001453077	叶燕清	女	350524198611257724

统设课程网考安排

试卷号	考试科目	形式	考试时间	考场名称	座位号
2488	网络系统管理与维护		2022-06-11 10:30:00-11:30	随学随考考场	53
考场地址	华侨职校实训楼一的102				

纸质期末考试安排

试卷号	考试科目	形式	考试时间	考场号	座位号	留考
4046	数据库运维	闭卷	2022-07-03 16:30-17:30	2053	5	否

福建开放大学考试通知单

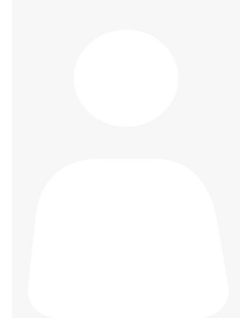

考点：3500604 安溪电大			
班级：安溪电大21秋计算机网络技术专213500604014502			
学号	姓名	性别	身份证号
2135001453078	蔡嘉煜	男	350524200307043019

统设课程网考安排

试卷号	考试科目	形式	考试时间	考场名称	座位号
2488	网络系统管理与维护		2022-06-11 10:30:00-11:30	随学随考考场	54
考场地址	华侨职校实训楼一的102				

纸质期末考试安排

试卷号	考试科目	形式	考试时间	考场号	座位号	留考
4046	数据库运维	闭卷	2022-07-03 16:30-17:30	2053	1	否

福建开放大学考试通知单

考点：3500604 安溪电大

班级：安溪电大22春行政管理本科223500604012005

学号	姓名	性别	身份证号
2235001204242	牟超达	男	35052419950325001X

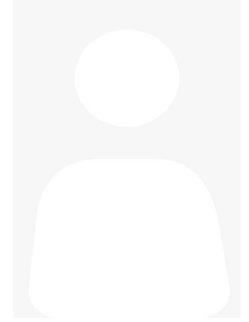

统设课程网考安排

试卷号	考试科目	形式	考试时间	考场名称	座位号
1838	公共政策概论		2022-06-11 14:00:00-15:30	随学随考考场	2
1840	当代中国政治制度		2022-06-11 16:00:00-17:30	随学随考考场	3
考场地址	华侨职校实训楼一的102				

福建开放大学考试通知单

考点：3500604 安溪电大

班级：安溪电大22春行政管理本科223500604012005

学号	姓名	性别	身份证号
2235001204243	陈瑞坤	男	350524198301160011

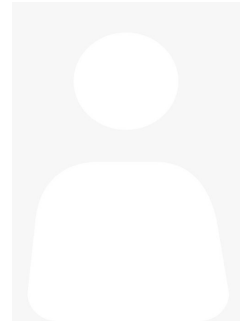

统设课程网考安排

试卷号	考试科目	形式	考试时间	考场名称	座位号
1838	公共政策概论		2022-06-11 14:00:00-15:30	随学随考考场	3
1840	当代中国政治制度		2022-06-11 16:00:00-17:30	随学随考考场	4
考场地址	华侨职校实训楼一的102				

福建开放大学考试通知单

考点：3500604 安溪电大

班级：安溪电大22春行政管理本科223500604012005

学号	姓名	性别	身份证号
2235001204246	陈一华	女	350521198403187021

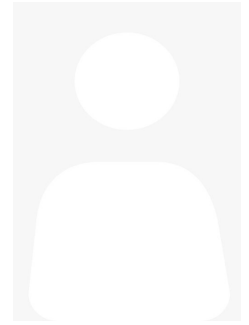

统设课程网考安排

试卷号	考试科目	形式	考试时间	考场名称	座位号
1838	公共政策概论		2022-06-11 14:00:00-15:30	随学随考考场	6
1840	当代中国政治制度		2022-06-11 16:00:00-17:30	随学随考考场	7
考场地址	华侨职校实训楼一的102				

福建开放大学考试通知单

考点：3500604 安溪电大

班级：安溪电大22春行政管理本科223500604012005

学号	姓名	性别	身份证号
2235001204244	林怡慧	女	350524199206073520

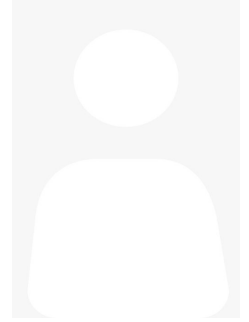

统设课程网考安排

试卷号	考试科目	形式	考试时间	考场名称	座位号
1838	公共政策概论		2022-06-11 14:00:00-15:30	随学随考考场	4
1840	当代中国政治制度		2022-06-11 16:00:00-17:30	随学随考考场	5
考场地址	华侨职校实训楼一的102				

福建开放大学考试通知单

考点：3500604 安溪电大

班级：安溪电大22春行政管理本科223500604012005

学号	姓名	性别	身份证号
2235001204247	陈耀东	男	350524199506244010

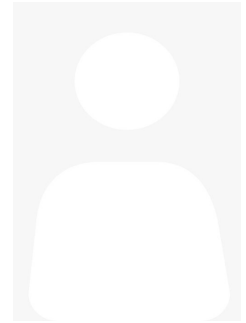

统设课程网考安排

试卷号	考试科目	形式	考试时间	考场名称	座位号
1838	公共政策概论		2022-06-11 14:00:00-15:30	随学随考考场	7
1840	当代中国政治制度		2022-06-11 16:00:00-17:30	随学随考考场	8
考场地址	华侨职校实训楼一的102				

福建开放大学考试通知单

考点：3500604 安溪电大

班级：安溪电大22春行政管理本科223500604012005

学号	姓名	性别	身份证号
2235001204245	徐艺彬	女	35052419960721892X

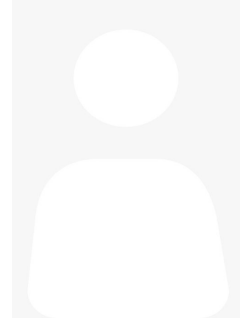

统设课程网考安排

试卷号	考试科目	形式	考试时间	考场名称	座位号
1838	公共政策概论		2022-06-11 14:00:00-15:30	随学随考考场	5
1840	当代中国政治制度		2022-06-11 16:00:00-17:30	随学随考考场	6
考场地址	华侨职校实训楼一的102				

福建开放大学考试通知单

考点：3500604 安溪电大

班级：安溪电大22春行政管理本科223500604012005

学号	姓名	性别	身份证号
2235001204252	李万香	女	350524199111064605

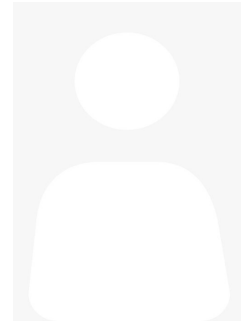

统设课程网考安排

试卷号	考试科目	形式	考试时间	考场名称	座位号
1838	公共政策概论		2022-06-11 14:00:00-15:30	随学随考考场	12
1840	当代中国政治制度		2022-06-11 16:00:00-17:30	随学随考考场	13
考场地址	华侨职校实训楼一的102				

福建开放大学考试通知单

考点：3500604 安溪电大

班级：安溪电大22春行政管理本科223500604012005

学号	姓名	性别	身份证号
2235001204248	陈茂发	男	350524198109037435

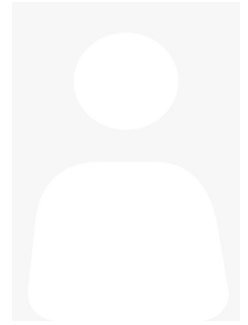

统设课程网考安排

试卷号	考试科目	形式	考试时间	考场名称	座位号
1838	公共政策概论		2022-06-11 14:00:00-15:30	随学随考考场	8
1840	当代中国政治制度		2022-06-11 16:00:00-17:30	随学随考考场	9
考场地址	华侨职校实训楼一的102				

福建开放大学考试通知单

考点：3500604 安溪电大

班级：安溪电大22春行政管理本科223500604012005

学号	姓名	性别	身份证号
2235001204251	张清语	女	350524198402103825

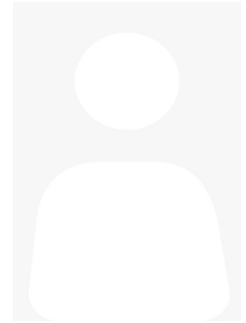

统设课程网考安排

试卷号	考试科目	形式	考试时间	考场名称	座位号
1838	公共政策概论		2022-06-11 14:00:00-15:30	随学随考考场	11
1840	当代中国政治制度		2022-06-11 16:00:00-17:30	随学随考考场	12
考场地址	华侨职校实训楼一的102				

福建开放大学考试通知单

考点：3500604 安溪电大

班级：安溪电大22春行政管理本科223500604012005

学号	姓名	性别	身份证号
2235001204253	翁小伟	男	350524198304093053

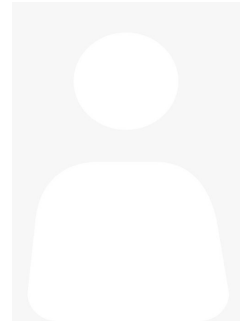

统设课程网考安排

试卷号	考试科目	形式	考试时间	考场名称	座位号
1838	公共政策概论		2022-06-11 14:00:00-15:30	随学随考考场	13
1840	当代中国政治制度		2022-06-11 16:00:00-17:30	随学随考考场	14
考场地址	华侨职校实训楼一的102				

福建开放大学考试通知单

考点：3500604 安溪电大

班级：安溪电大22春行政管理本科223500604012005

学号	姓名	性别	身份证号
2235001204255	李艺钦	男	350524198703210018

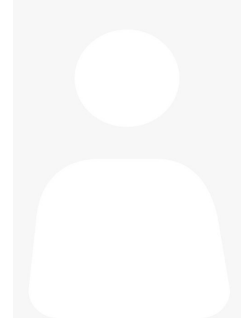

统设课程网考安排

试卷号	考试科目	形式	考试时间	考场名称	座位号
1838	公共政策概论		2022-06-11 14:00:00-15:30	随学随考考场	15
1840	当代中国政治制度		2022-06-11 16:00:00-17:30	随学随考考场	16
考场地址	华侨职校实训楼一的102				

福建开放大学考试通知单

考点：3500604 安溪电大

班级：安溪电大22春行政管理本科223500604012005

学号	姓名	性别	身份证号
2235001204250	陈丽玉	女	350524199309016107

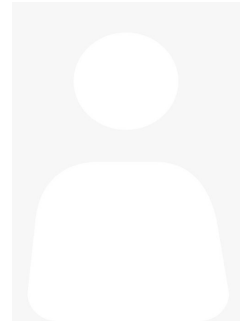

统设课程网考安排

试卷号	考试科目	形式	考试时间	考场名称	座位号
1838	公共政策概论		2022-06-11 14:00:00-15:30	随学随考考场	10
1840	当代中国政治制度		2022-06-11 16:00:00-17:30	随学随考考场	11
考场地址	华侨职校实训楼一的102				

福建开放大学考试通知单

考点：3500604 安溪电大

班级：安溪电大22春行政管理本科223500604012005

学号	姓名	性别	身份证号
2235001204249	陈小锋	女	350524198603186065

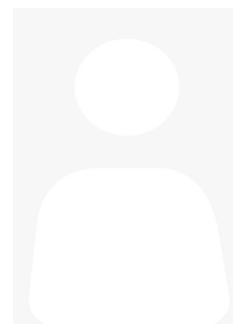

统设课程网考安排

试卷号	考试科目	形式	考试时间	考场名称	座位号
1838	公共政策概论		2022-06-11 14:00:00-15:30	随学随考考场	9
1840	当代中国政治制度		2022-06-11 16:00:00-17:30	随学随考考场	10
考场地址	华侨职校实训楼一的102				

福建开放大学考试通知单

考点：3500604 安溪电大

班级：安溪电大22春行政管理本科223500604012005

学号	姓名	性别	身份证号
2235001204254	王宽中	男	35052419900502743X

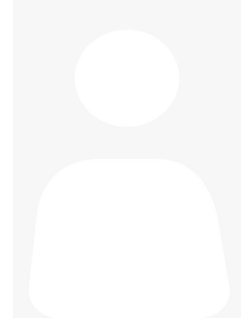

统设课程网考安排

试卷号	考试科目	形式	考试时间	考场名称	座位号
1838	公共政策概论		2022-06-11 14:00:00-15:30	随学随考考场	14
1840	当代中国政治制度		2022-06-11 16:00:00-17:30	随学随考考场	15
考场地址	华侨职校实训楼一的102				

福建开放大学考试通知单

考点：3500604 安溪电大

班级：安溪电大22春行政管理本科223500604012005

学号	姓名	性别	身份证号
2235001204262	苏厚信	男	350524197306071574

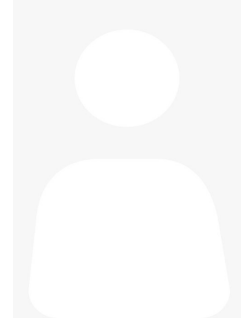

统设课程网考安排

试卷号	考试科目	形式	考试时间	考场名称	座位号
1838	公共政策概论		2022-06-11 14:00:00-15:30	随学随考考场	22
1840	当代中国政治制度		2022-06-11 16:00:00-17:30	随学随考考场	23
考场地址	华侨职校实训楼一的102				

福建开放大学考试通知单

考点：3500604 安溪电大

班级：安溪电大22春行政管理本科223500604012005

学号	姓名	性别	身份证号
2235001204271	陈少阳	男	350524198701140538

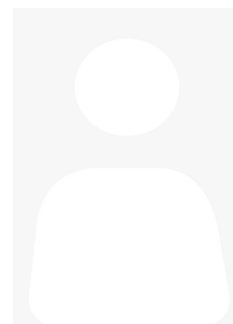

统设课程网考安排

试卷号	考试科目	形式	考试时间	考场名称	座位号
1838	公共政策概论		2022-06-11 14:00:00-15:30	随学随考考场	31
1840	当代中国政治制度		2022-06-11 16:00:00-17:30	随学随考考场	32
考场地址	华侨职校实训楼一的102				

福建开放大学考试通知单

考点：3500604 安溪电大

班级：安溪电大22春行政管理本科223500604012005

学号	姓名	性别	身份证号
2235001204264	易新	男	420983198808178114

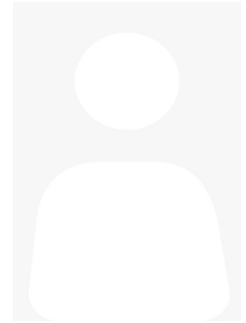

统设课程网考安排

试卷号	考试科目	形式	考试时间	考场名称	座位号
1838	公共政策概论		2022-06-11 14:00:00-15:30	随学随考考场	24
1840	当代中国政治制度		2022-06-11 16:00:00-17:30	随学随考考场	25
考场地址	华侨职校实训楼一的102				

福建开放大学考试通知单

考点：3500604 安溪电大

班级：安溪电大22春行政管理本科223500604012005

学号	姓名	性别	身份证号
2235001204269	温保城	男	350524199401011093

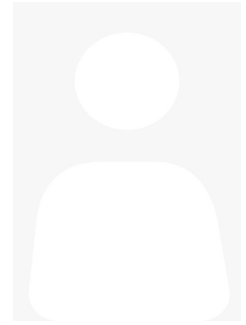

统设课程网考安排

试卷号	考试科目	形式	考试时间	考场名称	座位号
1838	公共政策概论		2022-06-11 14:00:00-15:30	随学随考考场	29
1840	当代中国政治制度		2022-06-11 16:00:00-17:30	随学随考考场	30
考场地址	华侨职校实训楼一的102				

福建开放大学考试通知单

考点：3500604 安溪电大

班级：安溪电大22春行政管理本科223500604012005

学号	姓名	性别	身份证号
2235001204261	林孝煜	男	350524199201150013

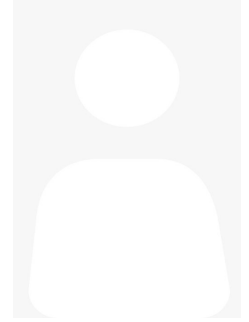

统设课程网考安排

试卷号	考试科目	形式	考试时间	考场名称	座位号
1838	公共政策概论		2022-06-11 14:00:00-15:30	随学随考考场	21
1840	当代中国政治制度		2022-06-11 16:00:00-17:30	随学随考考场	22
考场地址	华侨职校实训楼一的102				

福建开放大学考试通知单

考点：3500604 安溪电大

班级：安溪电大22春行政管理本科223500604012005

学号	姓名	性别	身份证号
2235001204258	刘育娟	女	350524199005111084

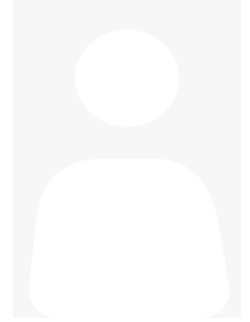

统设课程网考安排

试卷号	考试科目	形式	考试时间	考场名称	座位号
1838	公共政策概论		2022-06-11 14:00:00-15:30	随学随考考场	18
1840	当代中国政治制度		2022-06-11 16:00:00-17:30	随学随考考场	19
考场地址	华侨职校实训楼一的102				

福建开放大学考试通知单

考点：3500604 安溪电大

班级：安溪电大22春行政管理本科223500604012005

学号	姓名	性别	身份证号
2235001204266	王艺文	男	350524199211160012

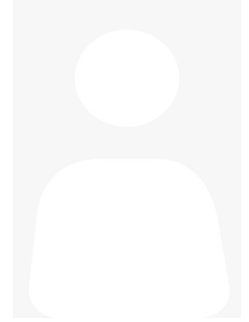

统设课程网考安排

试卷号	考试科目	形式	考试时间	考场名称	座位号
1838	公共政策概论		2022-06-11 14:00:00-15:30	随学随考考场	26
1840	当代中国政治制度		2022-06-11 16:00:00-17:30	随学随考考场	27
考场地址	华侨职校实训楼一的102				

福建开放大学考试通知单

考点：3500604 安溪电大

班级：安溪电大22春行政管理本科223500604012005

学号	姓名	性别	身份证号
2235001204267	梁志法	男	350524198502162531

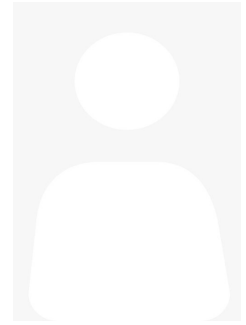

统设课程网考安排

试卷号	考试科目	形式	考试时间	考场名称	座位号
1838	公共政策概论		2022-06-11 14:00:00-15:30	随学随考考场	27
1840	当代中国政治制度		2022-06-11 16:00:00-17:30	随学随考考场	28
考场地址	华侨职校实训楼一的102				

福建开放大学考试通知单

考点：3500604 安溪电大

班级：安溪电大22春行政管理本科223500604012005

学号	姓名	性别	身份证号
2235001204270	李黎红	女	350524198510281522

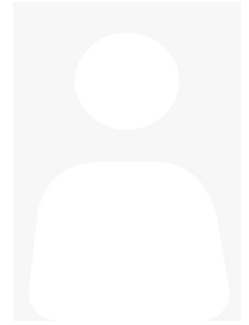

统设课程网考安排

试卷号	考试科目	形式	考试时间	考场名称	座位号
1838	公共政策概论		2022-06-11 14:00:00-15:30	随学随考考场	30
1840	当代中国政治制度		2022-06-11 16:00:00-17:30	随学随考考场	31
考场地址	华侨职校实训楼一的102				

福建开放大学考试通知单

考点：3500604 安溪电大

班级：安溪电大22春行政管理本科223500604012005

学号	姓名	性别	身份证号
2235001204265	王艳珠	女	350524198908202046

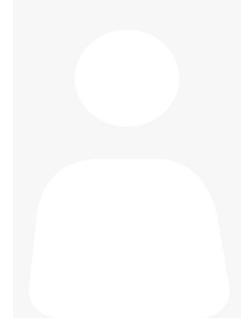

统设课程网考安排

试卷号	考试科目	形式	考试时间	考场名称	座位号
1838	公共政策概论		2022-06-11 14:00:00-15:30	随学随考考场	25
1840	当代中国政治制度		2022-06-11 16:00:00-17:30	随学随考考场	26
考场地址	华侨职校实训楼一的102				

福建开放大学考试通知单

考点：3500604 安溪电大

班级：安溪电大22春行政管理本科223500604012005

学号	姓名	性别	身份证号
2235001204259	陈玲玲	女	350524199503124523

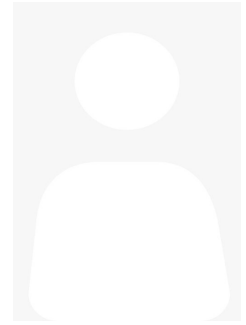

统设课程网考安排

试卷号	考试科目	形式	考试时间	考场名称	座位号
1838	公共政策概论		2022-06-11 14:00:00-15:30	随学随考考场	19
1840	当代中国政治制度		2022-06-11 16:00:00-17:30	随学随考考场	20
考场地址	华侨职校实训楼一的102				

福建开放大学考试通知单

考点：3500604 安溪电大

班级：安溪电大22春行政管理本科223500604012005

学号	姓名	性别	身份证号
2235001204256	陈清桥	男	350524197906206057

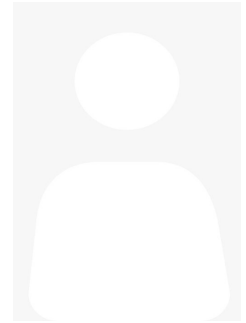

统设课程网考安排

试卷号	考试科目	形式	考试时间	考场名称	座位号
1838	公共政策概论		2022-06-11 14:00:00-15:30	随学随考考场	16
1840	当代中国政治制度		2022-06-11 16:00:00-17:30	随学随考考场	17
考场地址	华侨职校实训楼一的102				

福建开放大学考试通知单

考点：3500604 安溪电大

班级：安溪电大22春行政管理本科223500604012005

学号	姓名	性别	身份证号
2235001204260	廖艺敏	女	350524198703207142



统设课程网考安排

试卷号	考试科目	形式	考试时间	考场名称	座位号
1838	公共政策概论		2022-06-11 14:00:00-15:30	随学随考考场	20
1840	当代中国政治制度		2022-06-11 16:00:00-17:30	随学随考考场	21
考场地址	华侨职校实训楼一的102				

福建开放大学考试通知单

考点：3500604 安溪电大

班级：安溪电大22春行政管理本科223500604012005

学号	姓名	性别	身份证号
2235001204257	黄吉朵	女	350524199010206520

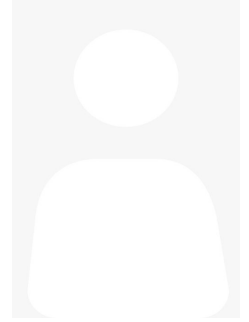

统设课程网考安排

试卷号	考试科目	形式	考试时间	考场名称	座位号
1838	公共政策概论		2022-06-11 14:00:00-15:30	随学随考考场	17
1840	当代中国政治制度		2022-06-11 16:00:00-17:30	随学随考考场	18
考场地址	华侨职校实训楼一的102				

福建开放大学考试通知单

考点：3500604 安溪电大

班级：安溪电大22春行政管理本科223500604012005

学号	姓名	性别	身份证号
2235001204268	谢思伟	男	350524199509212532

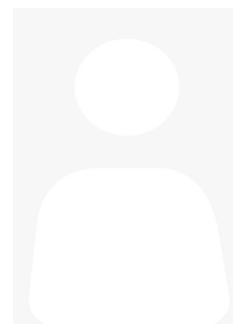

统设课程网考安排

试卷号	考试科目	形式	考试时间	考场名称	座位号
1838	公共政策概论		2022-06-11 14:00:00-15:30	随学随考考场	28
1840	当代中国政治制度		2022-06-11 16:00:00-17:30	随学随考考场	29
考场地址	华侨职校实训楼一的102				

福建开放大学考试通知单

考点：3500604 安溪电大

班级：安溪电大22春行政管理本科223500604012005

学号	姓名	性别	身份证号
2235001204263	林洪坤	男	350524199512081019

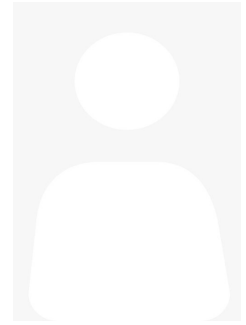

统设课程网考安排

试卷号	考试科目	形式	考试时间	考场名称	座位号
1838	公共政策概论		2022-06-11 14:00:00-15:30	随学随考考场	23
1840	当代中国政治制度		2022-06-11 16:00:00-17:30	随学随考考场	24
考场地址	华侨职校实训楼一的102				

福建开放大学考试通知单

考点：3500604 安溪电大

班级：安溪电大22春行政管理本科223500604012005

学号	姓名	性别	身份证号
2235001204273	林艺涛	男	350524198604300536

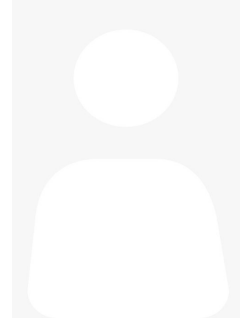

统设课程网考安排

试卷号	考试科目	形式	考试时间	考场名称	座位号
1838	公共政策概论		2022-06-11 14:00:00-15:30	随学随考考场	33
1840	当代中国政治制度		2022-06-11 16:00:00-17:30	随学随考考场	34
考场地址	华侨职校实训楼一的102				

福建开放大学考试通知单

考点：3500604 安溪电大

班级：安溪电大22春行政管理本科223500604012005

学号	姓名	性别	身份证号
2235001204272	林兵南	男	350524199012131534

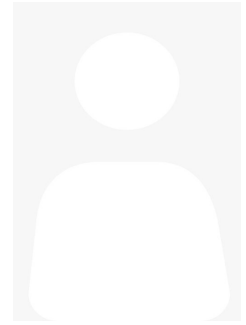

统设课程网考安排

试卷号	考试科目	形式	考试时间	考场名称	座位号
1838	公共政策概论		2022-06-11 14:00:00-15:30	随学随考考场	32
1840	当代中国政治制度		2022-06-11 16:00:00-17:30	随学随考考场	33
考场地址	华侨职校实训楼一的102				

福建开放大学考试通知单

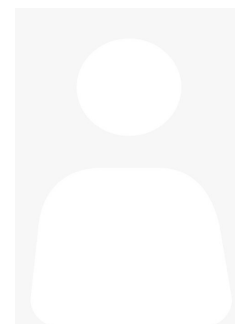

考点：3500604 安溪电大

班级：安溪电大22春行政管理专科223500604014004

学号	姓名	性别	身份证号
2235001406440	张丹丹	女	362329199208192827

统设课程网考安排

试卷号	考试科目	形式	考试时间	考场名称	座位号
2877	管理学基础（网络课程试点）		2022-06-12 08:30:00-10:00	随学随考考场	12
考场地址	华侨职校实训楼一的102				

福建开放大学考试通知单



考点：3500604 安溪电大			
班级：安溪电大22春行政管理专科223500604014004			
学号	姓名	性别	身份证号
2235001406441	李巧芬	女	350524198312170047

统设课程网考安排

试卷号	考试科目	形式	考试时间	考场名称	座位号
2877	管理学基础（网络课程试点）		2022-06-12 08:30:00-10:00	随学随考考场	13
考场地址	华侨职校实训楼一的102				

福建开放大学考试通知单

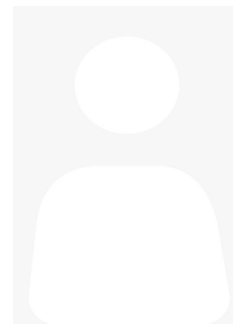

考点：3500604 安溪电大

班级：安溪电大22春行政管理专科223500604014004

学号	姓名	性别	身份证号
2235001406443	陈雅琪	女	350524200109095029

统设课程网考安排

试卷号	考试科目	形式	考试时间	考场名称	座位号
2877	管理学基础（网络课程试点）		2022-06-12 08:30:00-10:00	随学随考考场	15
考场地址	华侨职校实训楼一的102				

福建开放大学考试通知单



考点：3500604 安溪电大			
班级：安溪电大22春行政管理专科223500604014004			
学号	姓名	性别	身份证号
2235001406442	朱伟鑫	男	350524199112266516

统设课程网考安排

试卷号	考试科目	形式	考试时间	考场名称	座位号
2877	管理学基础（网络课程试点）		2022-06-12 08:30:00-10:00	随学随考考场	14
考场地址	华侨职校实训楼一的102				

福建开放大学考试通知单



考点：3500604 安溪电大			
班级：安溪电大22春行政管理专科223500604014004			
学号	姓名	性别	身份证号
2235001406445	叶明滔	男	522123198903174037

统设课程网考安排

试卷号	考试科目	形式	考试时间	考场名称	座位号
2877	管理学基础（网络课程试点）		2022-06-12 08:30:00-10:00	随学随考考场	17
考场地址	华侨职校实训楼一的102				

福建开放大学考试通知单

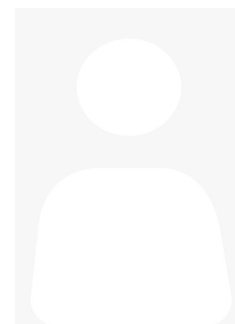

考点：3500604 安溪电大

班级：安溪电大22春行政管理专科223500604014004

学号	姓名	性别	身份证号
2235001406444	谢剑峰	男	350524198203252537

统设课程网考安排

试卷号	考试科目	形式	考试时间	考场名称	座位号
2877	管理学基础（网络课程试点）		2022-06-12 08:30:00-10:00	随学随考考场	16
考场地址	华侨职校实训楼一的102				

福建开放大学考试通知单

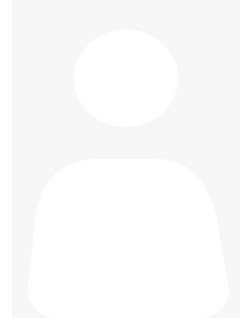

考点：3500604 安溪电大			
班级：安溪电大22春行政管理专科223500604014004			
学号	姓名	性别	身份证号
2235001406450	赵紫洪	男	510722198104207712

统设课程网考安排

试卷号	考试科目	形式	考试时间	考场名称	座位号
2877	管理学基础（网络课程试点）		2022-06-12 08:30:00-10:00	随学随考考场	22
考场地址	华侨职校实训楼一的102				

福建开放大学考试通知单



考点：3500604 安溪电大			
班级：安溪电大22春行政管理专科223500604014004			
学号	姓名	性别	身份证号
2235001406449	黄春华	女	350524199712187424

统设课程网考安排

试卷号	考试科目	形式	考试时间	考场名称	座位号
2877	管理学基础（网络课程试点）		2022-06-12 08:30:00-10:00	随学随考考场	21
考场地址	华侨职校实训楼一的102				

福建开放大学考试通知单



考点：3500604 安溪电大			
班级：安溪电大22春行政管理专科223500604014004			
学号	姓名	性别	身份证号
2235001406453	陈镇海	男	350524198707087416

统设课程网考安排

试卷号	考试科目	形式	考试时间	考场名称	座位号
2877	管理学基础（网络课程试点）		2022-06-12 08:30:00-10:00	随学随考考场	25
考场地址	华侨职校实训楼一的102				

福建开放大学考试通知单



考点：3500604 安溪电大			
班级：安溪电大22春行政管理专科223500604014004			
学号	姓名	性别	身份证号
2235001406452	陈伟南	男	35052419910106453X

统设课程网考安排

试卷号	考试科目	形式	考试时间	考场名称	座位号
2877	管理学基础（网络课程试点）		2022-06-12 08:30:00-10:00	随学随考考场	24
考场地址	华侨职校实训楼一的102				

福建开放大学考试通知单



考点：3500604 安溪电大			
班级：安溪电大22春行政管理专科223500604014004			
学号	姓名	性别	身份证号
2235001406451	曾秋镇	男	350524198610231514

统设课程网考安排

试卷号	考试科目	形式	考试时间	考场名称	座位号
2877	管理学基础（网络课程试点）		2022-06-12 08:30:00-10:00	随学随考考场	23
考场地址	华侨职校实训楼一的102				

福建开放大学考试通知单



考点：3500604 安溪电大			
班级：安溪电大22春行政管理专科223500604014004			
学号	姓名	性别	身份证号
2235001406447	谢巧婷	女	350524198809252523

统设课程网考安排

试卷号	考试科目	形式	考试时间	考场名称	座位号
2877	管理学基础（网络课程试点）		2022-06-12 08:30:00-10:00	随学随考考场	19
考场地址	华侨职校实训楼一的102				

福建开放大学考试通知单



考点：3500604 安溪电大			
班级：安溪电大22春行政管理专科223500604014004			
学号	姓名	性别	身份证号
2235001406446	谢思扬	男	350524199903180014

统设课程网考安排

试卷号	考试科目	形式	考试时间	考场名称	座位号
2877	管理学基础（网络课程试点）		2022-06-12 08:30:00-10:00	随学随考考场	18
考场地址	华侨职校实训楼一的102				

福建开放大学考试通知单



考点：3500604 安溪电大

班级：安溪电大22春行政管理专科223500604014004

学号	姓名	性别	身份证号
2235001406448	郭清海	男	350583197708057433

统设课程网考安排

试卷号	考试科目	形式	考试时间	考场名称	座位号
2877	管理学基础（网络课程试点）		2022-06-12 08:30:00-10:00	随学随考考场	20
考场地址	华侨职校实训楼一的102				

福建开放大学考试通知单



考点：3500604 安溪电大			
班级：安溪电大22春行政管理专科223500604014004			
学号	姓名	性别	身份证号
2235001406469	林莉婷	女	350524200301011040

统设课程网考安排

试卷号	考试科目	形式	考试时间	考场名称	座位号
2877	管理学基础（网络课程试点）		2022-06-12 08:30:00-10:00	随学随考考场	41
考场地址	华侨职校实训楼一的102				

福建开放大学考试通知单



考点：3500604 安溪电大

班级：安溪电大22春行政管理专科223500604014004

学号	姓名	性别	身份证号
2235001406465	谢全强	男	350524199508152654

统设课程网考安排

试卷号	考试科目	形式	考试时间	考场名称	座位号
2877	管理学基础（网络课程试点）		2022-06-12 08:30:00-10:00	随学随考考场	37
考场地址	华侨职校实训楼一的102				

福建开放大学考试通知单



考点：3500604 安溪电大			
班级：安溪电大22春行政管理专科223500604014004			
学号	姓名	性别	身份证号
2235001406456	林燕茹	女	35052419911015158X

统设课程网考安排

试卷号	考试科目	形式	考试时间	考场名称	座位号
2877	管理学基础（网络课程试点）		2022-06-12 08:30:00-10:00	随学随考考场	28
考场地址	华侨职校实训楼一的102				

福建开放大学考试通知单



考点：3500604 安溪电大			
班级：安溪电大22春行政管理专科223500604014004			
学号	姓名	性别	身份证号
2235001406467	黄灵彬	男	350524199901186519

统设课程网考安排

试卷号	考试科目	形式	考试时间	考场名称	座位号
2877	管理学基础（网络课程试点）		2022-06-12 08:30:00-10:00	随学随考考场	39
考场地址	华侨职校实训楼一的102				

福建开放大学考试通知单

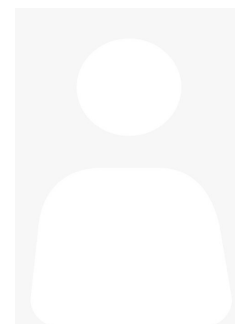

考点：3500604 安溪电大

班级：安溪电大22春行政管理专科223500604014004

学号	姓名	性别	身份证号
2235001406464	林毓捷	男	350524200110043517

统设课程网考安排

试卷号	考试科目	形式	考试时间	考场名称	座位号
2877	管理学基础（网络课程试点）		2022-06-12 08:30:00-10:00	随学随考考场	36
考场地址	华侨职校实训楼一的102				

福建开放大学考试通知单



考点：3500604 安溪电大			
班级：安溪电大22春行政管理专科223500604014004			
学号	姓名	性别	身份证号
2235001406460	王若腾	男	350524198309220015

统设课程网考安排

试卷号	考试科目	形式	考试时间	考场名称	座位号
2877	管理学基础（网络课程试点）		2022-06-12 08:30:00-10:00	随学随考考场	32
考场地址	华侨职校实训楼一的102				

福建开放大学考试通知单



考点：3500604 安溪电大			
班级：安溪电大22春行政管理专科223500604014004			
学号	姓名	性别	身份证号
2235001406457	王艺彬	男	350524199104285530

统设课程网考安排

试卷号	考试科目	形式	考试时间	考场名称	座位号
2877	管理学基础（网络课程试点）		2022-06-12 08:30:00-10:00	随学随考考场	29
考场地址	华侨职校实训楼一的102				

福建开放大学考试通知单

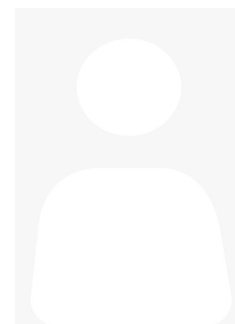

考点：3500604 安溪电大

班级：安溪电大22春行政管理专科223500604014004

学号	姓名	性别	身份证号
2235001406455	刘伟岗	男	350524198410147756

统设课程网考安排

试卷号	考试科目	形式	考试时间	考场名称	座位号
2877	管理学基础（网络课程试点）		2022-06-12 08:30:00-10:00	随学随考考场	27
考场地址	华侨职校实训楼一的102				

福建开放大学考试通知单

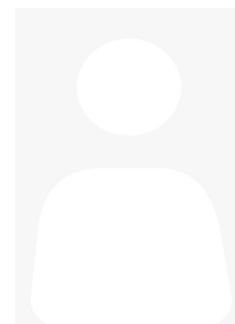

考点：3500604 安溪电大			
班级：安溪电大22春行政管理专科223500604014004			
学号	姓名	性别	身份证号
2235001406459	谢剑英	女	350524198811232548

统设课程网考安排

试卷号	考试科目	形式	考试时间	考场名称	座位号
2877	管理学基础（网络课程试点）		2022-06-12 08:30:00-10:00	随学随考考场	31
考场地址	华侨职校实训楼一的102				

福建开放大学考试通知单



考点：3500604 安溪电大			
班级：安溪电大22春行政管理专科223500604014004			
学号	姓名	性别	身份证号
2235001406468	张俊强	男	350524200104140011

统设课程网考安排

试卷号	考试科目	形式	考试时间	考场名称	座位号
2877	管理学基础（网络课程试点）		2022-06-12 08:30:00-10:00	随学随考考场	40
考场地址	华侨职校实训楼一的102				

福建开放大学考试通知单



考点：3500604 安溪电大			
班级：安溪电大22春行政管理专科223500604014004			
学号	姓名	性别	身份证号
2235001406462	沈继豪	男	350524199405157735

统设课程网考安排

试卷号	考试科目	形式	考试时间	考场名称	座位号
2877	管理学基础（网络课程试点）		2022-06-12 08:30:00-10:00	随学随考考场	34
考场地址	华侨职校实训楼一的102				

福建开放大学考试通知单



考点：3500604 安溪电大			
班级：安溪电大22春行政管理专科223500604014004			
学号	姓名	性别	身份证号
2235001406458	纪建军	男	350524198610271559

统设课程网考安排

试卷号	考试科目	形式	考试时间	考场名称	座位号
2877	管理学基础（网络课程试点）		2022-06-12 08:30:00-10:00	随学随考考场	30
考场地址	华侨职校实训楼一的102				

福建开放大学考试通知单



考点：3500604 安溪电大			
班级：安溪电大22春行政管理专科223500604014004			
学号	姓名	性别	身份证号
2235001406454	詹梅华	女	35052419941105832X

统设课程网考安排

试卷号	考试科目	形式	考试时间	考场名称	座位号
2877	管理学基础（网络课程试点）		2022-06-12 08:30:00-10:00	随学随考考场	26
考场地址	华侨职校实训楼一的102				

福建开放大学考试通知单

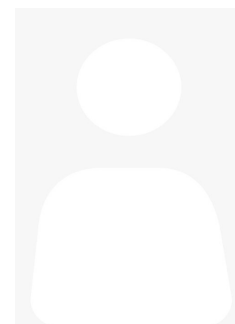

考点：3500604 安溪电大

班级：安溪电大22春行政管理专科223500604014004

学号	姓名	性别	身份证号
2235001406463	梁玉枝	女	350524198205062569

统设课程网考安排

试卷号	考试科目	形式	考试时间	考场名称	座位号
2877	管理学基础（网络课程试点）		2022-06-12 08:30:00-10:00	随学随考考场	35
考场地址	华侨职校实训楼一的102				

福建开放大学考试通知单



考点：3500604 安溪电大			
班级：安溪电大22春行政管理专科223500604014004			
学号	姓名	性别	身份证号
2235001406466	李顺业	男	350524197504051558

统设课程网考安排

试卷号	考试科目	形式	考试时间	考场名称	座位号
2877	管理学基础（网络课程试点）		2022-06-12 08:30:00-10:00	随学随考考场	38
考场地址	华侨职校实训楼一的102				

福建开放大学考试通知单



考点：3500604 安溪电大			
班级：安溪电大22春行政管理专科223500604014004			
学号	姓名	性别	身份证号
2235001406461	谢耀凤	男	350524197804302515

统设课程网考安排

试卷号	考试科目	形式	考试时间	考场名称	座位号
2877	管理学基础（网络课程试点）		2022-06-12 08:30:00-10:00	随学随考考场	33
考场地址	华侨职校实训楼一的102				

福建开放大学考试通知单



考点：3500604 安溪电大

班级：安溪电大22春行政管理专科223500604014004

学号	姓名	性别	身份证号
2235001406486	孙吉利	男	350524199506102557

统设课程网考安排

试卷号	考试科目	形式	考试时间	考场名称	座位号
2877	管理学基础（网络课程试点）		2022-06-12 08:30:00-10:00	随学随考考场	58
考场地址	华侨职校实训楼一的102				

福建开放大学考试通知单



考点：3500604 安溪电大			
班级：安溪电大22春行政管理专科223500604014004			
学号	姓名	性别	身份证号
2235001406499	谢丁贵	男	350524197801098934

统设课程网考安排

试卷号	考试科目	形式	考试时间	考场名称	座位号
2877	管理学基础（网络课程试点）		2022-06-12 08:30:00-10:00	随学随考考场	71
考场地址	华侨职校实训楼一的102				

福建开放大学考试通知单

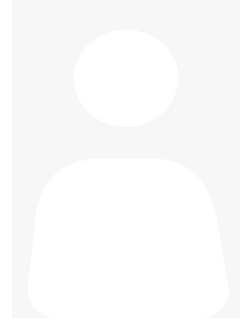

考点：3500604 安溪电大			
班级：安溪电大22春行政管理专科223500604014004			
学号	姓名	性别	身份证号
2235001406500	谢红梅	女	350524199007182521

统设课程网考安排

试卷号	考试科目	形式	考试时间	考场名称	座位号
2877	管理学基础（网络课程试点）		2022-06-12 08:30:00-10:00	随学随考考场	72
考场地址	华侨职校实训楼一的102				

福建开放大学考试通知单



考点：3500604 安溪电大

班级：安溪电大22春行政管理专科223500604014004

学号	姓名	性别	身份证号
2235001406501	苏小燕	女	350524198812036063

统设课程网考安排

试卷号	考试科目	形式	考试时间	考场名称	座位号
2877	管理学基础（网络课程试点）		2022-06-12 08:30:00-10:00	随学随考考场	73
考场地址	华侨职校实训楼一的102				

福建开放大学考试通知单



考点：3500604 安溪电大			
班级：安溪电大22春行政管理专科223500604014004			
学号	姓名	性别	身份证号
2235001406482	黄种源	男	350524199704116538

统设课程网考安排

试卷号	考试科目	形式	考试时间	考场名称	座位号
2877	管理学基础（网络课程试点）		2022-06-12 08:30:00-10:00	随学随考考场	54
考场地址	华侨职校实训楼一的102				

福建开放大学考试通知单



考点：3500604 安溪电大			
班级：安溪电大22春行政管理专科223500604014004			
学号	姓名	性别	身份证号
2235001406483	詹淑芬	女	350524200002028328

统设课程网考安排

试卷号	考试科目	形式	考试时间	考场名称	座位号
2877	管理学基础（网络课程试点）		2022-06-12 08:30:00-10:00	随学随考考场	55
考场地址	华侨职校实训楼一的102				

福建开放大学考试通知单

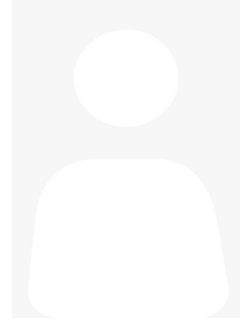

考点：3500604 安溪电大			
班级：安溪电大22春行政管理专科223500604014004			
学号	姓名	性别	身份证号
2235001406473	林水全	男	350524198706150612

统设课程网考安排

试卷号	考试科目	形式	考试时间	考场名称	座位号
2877	管理学基础（网络课程试点）		2022-06-12 08:30:00-10:00	随学随考考场	45
考场地址	华侨职校实训楼一的102				

福建开放大学考试通知单



考点：3500604 安溪电大			
班级：安溪电大22春行政管理专科223500604014004			
学号	姓名	性别	身份证号
2235001406479	许文伟	男	350524199302062573

统设课程网考安排

试卷号	考试科目	形式	考试时间	考场名称	座位号
2877	管理学基础（网络课程试点）		2022-06-12 08:30:00-10:00	随学随考考场	51
考场地址	华侨职校实训楼一的102				

福建开放大学考试通知单



考点：3500604 安溪电大			
班级：安溪电大22春行政管理专科223500604014004			
学号	姓名	性别	身份证号
2235001406487	黄剑文	男	350524200204081514

统设课程网考安排

试卷号	考试科目	形式	考试时间	考场名称	座位号
2877	管理学基础（网络课程试点）		2022-06-12 08:30:00-10:00	随学随考考场	59
考场地址	华侨职校实训楼一的102				

福建开放大学考试通知单



考点：3500604 安溪电大

班级：安溪电大22春行政管理专科223500604014004

学号	姓名	性别	身份证号
2235001406491	林标艺	男	350524198208230556

统设课程网考安排

试卷号	考试科目	形式	考试时间	考场名称	座位号
2877	管理学基础（网络课程试点）		2022-06-12 08:30:00-10:00	随学随考考场	63
考场地址	华侨职校实训楼一的102				

福建开放大学考试通知单



考点：3500604 安溪电大			
班级：安溪电大22春行政管理专科223500604014004			
学号	姓名	性别	身份证号
2235001406481	黄泽祥	男	350524199901126516

统设课程网考安排

试卷号	考试科目	形式	考试时间	考场名称	座位号
2877	管理学基础（网络课程试点）		2022-06-12 08:30:00-10:00	随学随考考场	53
考场地址	华侨职校实训楼一的102				

福建开放大学考试通知单



考点：3500604 安溪电大

班级：安溪电大22春行政管理专科223500604014004

学号	姓名	性别	身份证号
2235001406497	谢荣波	男	350524198403202534

统设课程网考安排

试卷号	考试科目	形式	考试时间	考场名称	座位号
2877	管理学基础（网络课程试点）		2022-06-12 08:30:00-10:00	随学随考考场	69
考场地址	华侨职校实训楼一的102				

福建开放大学考试通知单

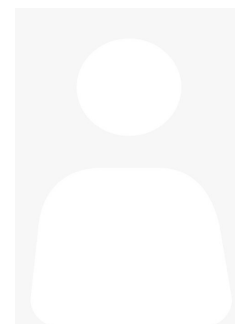

考点：3500604 安溪电大

班级：安溪电大22春行政管理专科223500604014004

学号	姓名	性别	身份证号
2235001406495	陈炫君	女	350204200009238027

统设课程网考安排

试卷号	考试科目	形式	考试时间	考场名称	座位号
2877	管理学基础（网络课程试点）		2022-06-12 08:30:00-10:00	随学随考考场	67
考场地址	华侨职校实训楼一的102				

福建开放大学考试通知单



考点：3500604 安溪电大			
班级：安溪电大22春行政管理专科223500604014004			
学号	姓名	性别	身份证号
2235001406471	黄晓燕	女	350524199404056529

统设课程网考安排

试卷号	考试科目	形式	考试时间	考场名称	座位号
2877	管理学基础（网络课程试点）		2022-06-12 08:30:00-10:00	随学随考考场	43
考场地址	华侨职校实训楼一的102				

福建开放大学考试通知单

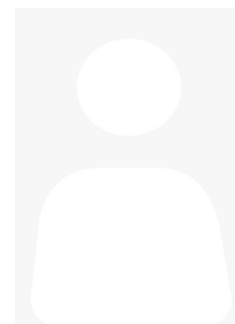

考点：3500604 安溪电大

班级：安溪电大22春行政管理专科223500604014004

学号	姓名	性别	身份证号
2235001406488	廖丽彬	男	350524199306120531

统设课程网考安排

试卷号	考试科目	形式	考试时间	考场名称	座位号
2877	管理学基础（网络课程试点）		2022-06-12 08:30:00-10:00	随学随考考场	60
考场地址	华侨职校实训楼一的102				

福建开放大学考试通知单



考点：3500604 安溪电大

班级：安溪电大22春行政管理专科223500604014004

学号	姓名	性别	身份证号
2235001406470	谢程亮	男	350524200005272510

统设课程网考安排

试卷号	考试科目	形式	考试时间	考场名称	座位号
2877	管理学基础（网络课程试点）		2022-06-12 08:30:00-10:00	随学随考考场	42
考场地址	华侨职校实训楼一的102				

福建开放大学考试通知单



考点：3500604 安溪电大

班级：安溪电大22春行政管理专科223500604014004

学号	姓名	性别	身份证号
2235001406478	苏鑫泽	男	350524199905165010

统设课程网考安排

试卷号	考试科目	形式	考试时间	考场名称	座位号
2877	管理学基础（网络课程试点）		2022-06-12 08:30:00-10:00	随学随考考场	50
考场地址	华侨职校实训楼一的102				

福建开放大学考试通知单

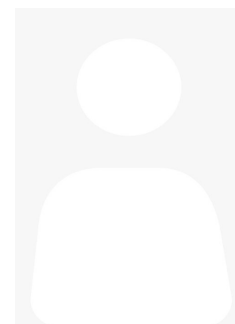

考点：3500604 安溪电大

班级：安溪电大22春行政管理专科223500604014004

学号	姓名	性别	身份证号
2235001406490	郑炜泉	男	350524200111188232

统设课程网考安排

试卷号	考试科目	形式	考试时间	考场名称	座位号
2877	管理学基础（网络课程试点）		2022-06-12 08:30:00-10:00	随学随考考场	62
考场地址	华侨职校实训楼一的102				

福建开放大学考试通知单

考点：3500604 安溪电大

班级：安溪电大22春行政管理专科223500604014004

学号	姓名	性别	身份证号
2235001406474	柯秀玲	女	350524199312051085

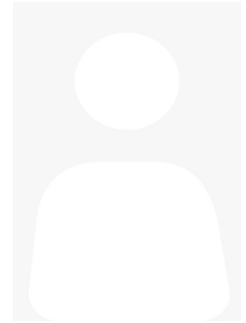

统设课程网考安排

试卷号	考试科目	形式	考试时间	考场名称	座位号
2877	管理学基础（网络课程试点）		2022-06-12 08:30:00-10:00	随学随考考场	46
考场地址	华侨职校实训楼一的102				

福建开放大学考试通知单



考点：3500604 安溪电大

班级：安溪电大22春行政管理专科223500604014004

学号	姓名	性别	身份证号
2235001406493	王槐军	男	350524199602110514

统设课程网考安排

试卷号	考试科目	形式	考试时间	考场名称	座位号
2877	管理学基础（网络课程试点）		2022-06-12 08:30:00-10:00	随学随考考场	65
考场地址	华侨职校实训楼一的102				

福建开放大学考试通知单

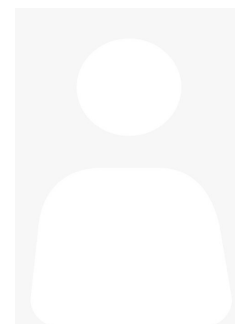

考点：3500604 安溪电大

班级：安溪电大22春行政管理专科223500604014004

学号	姓名	性别	身份证号
2235001406496	陈源芳	男	350524198908192511

统设课程网考安排

试卷号	考试科目	形式	考试时间	考场名称	座位号
2877	管理学基础（网络课程试点）		2022-06-12 08:30:00-10:00	随学随考考场	68
考场地址	华侨职校实训楼一的102				

福建开放大学考试通知单



考点：3500604 安溪电大			
班级：安溪电大22春行政管理专科223500604014004			
学号	姓名	性别	身份证号
2235001406477	林世炳	男	350524199911112011

统设课程网考安排

试卷号	考试科目	形式	考试时间	考场名称	座位号
2877	管理学基础（网络课程试点）		2022-06-12 08:30:00-10:00	随学随考考场	49
考场地址	华侨职校实训楼一的102				

福建开放大学考试通知单



考点：3500604 安溪电大			
班级：安溪电大22春行政管理专科223500604014004			
学号	姓名	性别	身份证号
2235001406472	隋婧仪	女	350524199501240029

统设课程网考安排

试卷号	考试科目	形式	考试时间	考场名称	座位号
2877	管理学基础（网络课程试点）		2022-06-12 08:30:00-10:00	随学随考考场	44
考场地址	华侨职校实训楼一的102				

福建开放大学考试通知单



考点：3500604 安溪电大			
班级：安溪电大22春行政管理专科223500604014004			
学号	姓名	性别	身份证号
2235001406492	白钊鑫	男	350524198604233038

统设课程网考安排

试卷号	考试科目	形式	考试时间	考场名称	座位号
2877	管理学基础（网络课程试点）		2022-06-12 08:30:00-10:00	随学随考考场	64
考场地址	华侨职校实训楼一的102				

福建开放大学考试通知单

考点：3500604 安溪电大

班级：安溪电大22春行政管理专科223500604014004

学号	姓名	性别	身份证号
2235001406475	黄思艺	男	350524199004180037

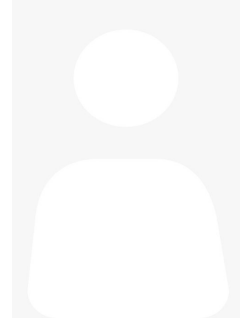

统设课程网考安排

试卷号	考试科目	形式	考试时间	考场名称	座位号
2877	管理学基础（网络课程试点）		2022-06-12 08:30:00-10:00	随学随考考场	47
考场地址	华侨职校实训楼一的102				

福建开放大学考试通知单



考点：3500604 安溪电大			
班级：安溪电大22春行政管理专科223500604014004			
学号	姓名	性别	身份证号
2235001406489	温尚龙	男	350524199907088231

统设课程网考安排

试卷号	考试科目	形式	考试时间	考场名称	座位号
2877	管理学基础（网络课程试点）		2022-06-12 08:30:00-10:00	随学随考考场	61
考场地址	华侨职校实训楼一的102				

福建开放大学考试通知单



考点：3500604 安溪电大

班级：安溪电大22春行政管理专科223500604014004

学号	姓名	性别	身份证号
2235001406485	苏裕翔	男	350524200011015019

统设课程网考安排

试卷号	考试科目	形式	考试时间	考场名称	座位号
2877	管理学基础（网络课程试点）		2022-06-12 08:30:00-10:00	随学随考考场	57
考场地址	华侨职校实训楼一的102				

福建开放大学考试通知单



考点：3500604 安溪电大			
班级：安溪电大22春行政管理专科223500604014004			
学号	姓名	性别	身份证号
2235001406484	吴雪梅	女	350524200102164546

统设课程网考安排

试卷号	考试科目	形式	考试时间	考场名称	座位号
2877	管理学基础（网络课程试点）		2022-06-12 08:30:00-10:00	随学随考考场	56
考场地址	华侨职校实训楼一的102				

福建开放大学考试通知单

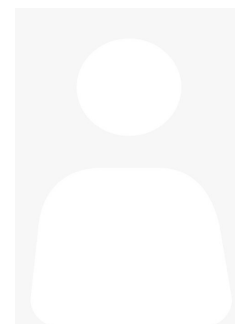

考点：3500604 安溪电大

班级：安溪电大22春行政管理专科223500604014004

学号	姓名	性别	身份证号
2235001406498	陈金树	男	350524197802260016

统设课程网考安排

试卷号	考试科目	形式	考试时间	考场名称	座位号
2877	管理学基础（网络课程试点）		2022-06-12 08:30:00-10:00	随学随考考场	70
考场地址	华侨职校实训楼一的102				

福建开放大学考试通知单



考点：3500604 安溪电大			
班级：安溪电大22春行政管理专科223500604014004			
学号	姓名	性别	身份证号
2235001406480	李火全	男	350524199306104558

统设课程网考安排

试卷号	考试科目	形式	考试时间	考场名称	座位号
2877	管理学基础（网络课程试点）		2022-06-12 08:30:00-10:00	随学随考考场	52
考场地址	华侨职校实训楼一的102				

福建开放大学考试通知单

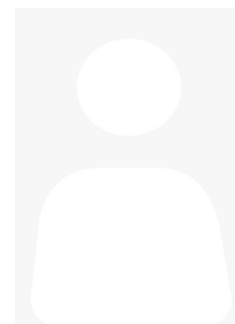

考点：3500604 安溪电大

班级：安溪电大22春行政管理专科223500604014004

学号	姓名	性别	身份证号
2235001406476	汪敬忠	男	350524198101206011

统设课程网考安排

试卷号	考试科目	形式	考试时间	考场名称	座位号
2877	管理学基础（网络课程试点）		2022-06-12 08:30:00-10:00	随学随考考场	48
考场地址	华侨职校实训楼一的102				

福建开放大学考试通知单

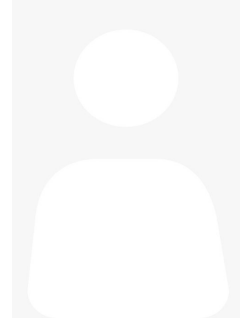

考点：3500604 安溪电大			
班级：安溪电大22春行政管理专科223500604014004			
学号	姓名	性别	身份证号
2235001406494	林湖南	男	350524198406043073

统设课程网考安排

试卷号	考试科目	形式	考试时间	考场名称	座位号
2877	管理学基础（网络课程试点）		2022-06-12 08:30:00-10:00	随学随考考场	66
考场地址	华侨职校实训楼一的102				

福建开放大学考试通知单



考点：3500604 安溪电大			
班级：安溪电大22春法律事务专科223500604014006			
学号	姓名	性别	身份证号
2235001406511	李志建	男	350524199306171515

统设课程网考安排

试卷号	考试科目	形式	考试时间	考场名称	座位号
1871	劳动与社会保障法		2022-06-12 08:30:00-10:00	随学随考考场	5
考场地址	华侨职校实训楼一的102				

纸质期末考试安排

试卷号	考试科目	形式	考试时间	考场号	座位号	留考
2106	宪法学	闭卷	2022-07-02 08:30-10:00	2001	1	否
2094	法理学	闭卷	2022-07-03 14:00-15:30	2038	13	否

福建开放大学考试通知单



考点：3500604 安溪电大			
班级：安溪电大22春法律事务专科223500604014006			
学号	姓名	性别	身份证号
2235001406509	张泽辉	男	522229200109175837

统设课程网考安排

试卷号	考试科目	形式	考试时间	考场名称	座位号
1871	劳动与社会保障法		2022-06-12 08:30:00-10:00	随学随考考场	3
考场地址	华侨职校实训楼一的102				

纸质期末考试安排

试卷号	考试科目	形式	考试时间	考场号	座位号	留考
2106	宪法学	闭卷	2022-07-02 08:30-10:00	2001	12	否
2094	法理学	闭卷	2022-07-03 14:00-15:30	2038	7	否

福建开放大学考试通知单



考点：3500604 安溪电大			
班级：安溪电大22春法律事务专科223500604014006			
学号	姓名	性别	身份证号
2235001406515	黄建伟	男	350524198802047711

统设课程网考安排

试卷号	考试科目	形式	考试时间	考场名称	座位号
1871	劳动与社会保障法		2022-06-12 08:30:00-10:00	随学随考考场	9
考场地址	华侨职校实训楼一的102				

纸质期末考试安排

试卷号	考试科目	形式	考试时间	考场号	座位号	留考
2106	宪法学	闭卷	2022-07-02 08:30-10:00	2001	4	否
2094	法理学	闭卷	2022-07-03 14:00-15:30	2038	1	否

福建开放大学考试通知单



考点：3500604 安溪电大			
班级：安溪电大22春行政管理专科223500604014004			
学号	姓名	性别	身份证号
2235001406507	颜劲草	男	350524197603120010

统设课程网考安排

试卷号	考试科目	形式	考试时间	考场名称	座位号
2877	管理学基础（网络课程试点）		2022-06-12 08:30:00-10:00	随学随考考场	79
考场地址	华侨职校实训楼一的102				

福建开放大学考试通知单

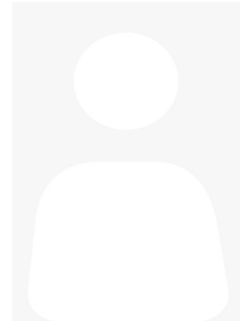

考点：3500604 安溪电大			
班级：安溪电大22春法律事务专科223500604014006			
学号	姓名	性别	身份证号
2235001406512	曾兴东	男	350524199806303019

统设课程网考安排

试卷号	考试科目	形式	考试时间	考场名称	座位号
1871	劳动与社会保障法		2022-06-12 08:30:00-10:00	随学随考考场	6
考场地址	华侨职校实训楼一的102				

纸质期末考试安排

试卷号	考试科目	形式	考试时间	考场号	座位号	留考
2106	宪法学	闭卷	2022-07-02 08:30-10:00	2001	9	否
2094	法理学	闭卷	2022-07-03 14:00-15:30	2038	11	否

福建开放大学考试通知单

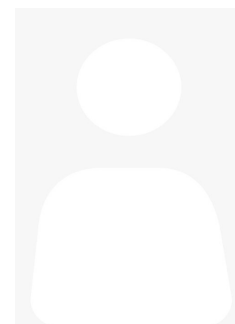

考点：3500604 安溪电大			
班级：安溪电大22春行政管理专科223500604014004			
学号	姓名	性别	身份证号
2235001406503	林良木	男	350524197710024032

统设课程网考安排

试卷号	考试科目	形式	考试时间	考场名称	座位号
2877	管理学基础（网络课程试点）		2022-06-12 08:30:00-10:00	随学随考考场	75
考场地址	华侨职校实训楼一的102				

福建开放大学考试通知单



考点：3500604 安溪电大			
班级：安溪电大22春法律事务专科223500604014006			
学号	姓名	性别	身份证号
2235001406510	李清锋	男	35052419960903151X

统设课程网考安排

试卷号	考试科目	形式	考试时间	考场名称	座位号
1871	劳动与社会保障法		2022-06-12 08:30:00-10:00	随学随考考场	4
考场地址	华侨职校实训楼一的102				

纸质期末考试安排

试卷号	考试科目	形式	考试时间	考场号	座位号	留考
2106	宪法学	闭卷	2022-07-02 08:30-10:00	2001	7	否
2094	法理学	闭卷	2022-07-03 14:00-15:30	2038	2	否

福建开放大学考试通知单



考点：3500604 安溪电大			
班级：安溪电大22春法律事务专科223500604014006			
学号	姓名	性别	身份证号
2235001406508	吴海燕	女	350524198303232023

统设课程网考安排

试卷号	考试科目	形式	考试时间	考场名称	座位号
1871	劳动与社会保障法		2022-06-12 08:30:00-10:00	随学随考考场	2
考场地址	华侨职校实训楼一的102				

纸质期末考试安排

试卷号	考试科目	形式	考试时间	考场号	座位号	留考
2106	宪法学	闭卷	2022-07-02 08:30-10:00	2001	6	否
2094	法理学	闭卷	2022-07-03 14:00-15:30	2038	10	否

福建开放大学考试通知单

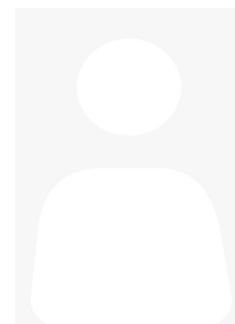

考点：3500604 安溪电大

班级：安溪电大22春行政管理专科223500604014004

学号	姓名	性别	身份证号
2235001406502	苏连培	男	350524198810166091

统设课程网考安排

试卷号	考试科目	形式	考试时间	考场名称	座位号
2877	管理学基础（网络课程试点）		2022-06-12 08:30:00-10:00	随学随考考场	74
考场地址	华侨职校实训楼一的102				

福建开放大学考试通知单



考点：3500604 安溪电大

班级：安溪电大22春行政管理专科223500604014004

学号	姓名	性别	身份证号
2235001406505	柯宗隆	男	350524198301241073

统设课程网考安排

试卷号	考试科目	形式	考试时间	考场名称	座位号
2877	管理学基础（网络课程试点）		2022-06-12 08:30:00-10:00	随学随考考场	77
考场地址	华侨职校实训楼一的102				

福建开放大学考试通知单



考点：3500604 安溪电大			
班级：安溪电大22春法律事务专科223500604014006			
学号	姓名	性别	身份证号
2235001406513	张荣峰	男	350524200304271032

统设课程网考安排

试卷号	考试科目	形式	考试时间	考场名称	座位号
1871	劳动与社会保障法		2022-06-12 08:30:00-10:00	随学随考考场	7
考场地址	华侨职校实训楼一的102				

纸质期末考试安排

试卷号	考试科目	形式	考试时间	考场号	座位号	留考
2106	宪法学	闭卷	2022-07-02 08:30-10:00	2001	2	否
2094	法理学	闭卷	2022-07-03 14:00-15:30	2038	8	否

福建开放大学考试通知单

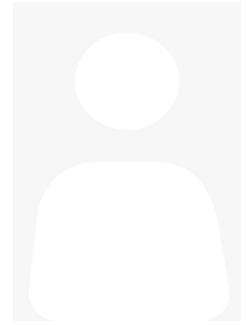

考点：3500604 安溪电大

班级：安溪电大22春行政管理专科223500604014004

学号	姓名	性别	身份证号
2235001406506	董木德	男	350524199902271512

统设课程网考安排

试卷号	考试科目	形式	考试时间	考场名称	座位号
2877	管理学基础（网络课程试点）		2022-06-12 08:30:00-10:00	随学随考考场	78
考场地址	华侨职校实训楼一的102				

福建开放大学考试通知单



考点：3500604 安溪电大			
班级：安溪电大22春法律事务专科223500604014006			
学号	姓名	性别	身份证号
2235001406516	廖晓滨	男	350524199809250514

统设课程网考安排

试卷号	考试科目	形式	考试时间	考场名称	座位号
1871	劳动与社会保障法		2022-06-12 08:30:00-10:00	随学随考考场	10
考场地址	华侨职校实训楼一的102				

纸质期末考试安排

试卷号	考试科目	形式	考试时间	考场号	座位号	留考
2106	宪法学	闭卷	2022-07-02 08:30-10:00	2001	11	否
2094	法理学	闭卷	2022-07-03 14:00-15:30	2038	12	否

福建开放大学考试通知单



考点：3500604 安溪电大			
班级：安溪电大22春法律事务专科223500604014006			
学号	姓名	性别	身份证号
2235001406517	林志滨	男	350524200108140537

统设课程网考安排

试卷号	考试科目	形式	考试时间	考场名称	座位号
1871	劳动与社会保障法		2022-06-12 08:30:00-10:00	随学随考考场	11
考场地址	华侨职校实训楼一的102				

纸质期末考试安排

试卷号	考试科目	形式	考试时间	考场号	座位号	留考
2106	宪法学	闭卷	2022-07-02 08:30-10:00	2001	5	否
2094	法理学	闭卷	2022-07-03 14:00-15:30	2038	9	否

福建开放大学考试通知单

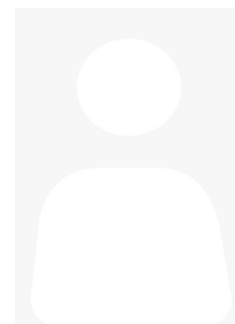

考点：3500604 安溪电大

班级：安溪电大22春行政管理专科223500604014004

学号	姓名	性别	身份证号
2235001406504	柯键辉	男	350524199302281071

统设课程网考安排

试卷号	考试科目	形式	考试时间	考场名称	座位号
2877	管理学基础（网络课程试点）		2022-06-12 08:30:00-10:00	随学随考考场	76
考场地址	华侨职校实训楼一的102				

福建开放大学考试通知单



考点：3500604 安溪电大			
班级：安溪电大22春法律事务专科223500604014006			
学号	姓名	性别	身份证号
2235001406514	吴永铭	男	350524199401042092

统设课程网考安排

试卷号	考试科目	形式	考试时间	考场名称	座位号
1871	劳动与社会保障法		2022-06-12 08:30:00-10:00	随学随考考场	8
考场地址	华侨职校实训楼一的102				

纸质期末考试安排

试卷号	考试科目	形式	考试时间	考场号	座位号	留考
2106	宪法学	闭卷	2022-07-02 08:30-10:00	2001	10	否
2094	法理学	闭卷	2022-07-03 14:00-15:30	2038	3	否

福建开放大学考试通知单



考点：3500604 安溪电大			
班级：安溪电大21春行政管理专科213500604014001			
学号	姓名	性别	身份证号
2135001400809	谢强水	男	350524197706272535

统设课程网考安排

试卷号	考试科目	形式	考试时间	考场名称	座位号
2877	管理学基础（网络课程试点）		2022-06-12 10:30:00-12:00	随学随考考场	23
考场地址	华侨职校实训楼一的102				

纸质期末考试安排

试卷号	考试科目	形式	考试时间	考场号	座位号	留考
2528	监督学	闭卷	2022-07-02 16:30-18:00	2023	16	否

福建开放大学考试通知单



考点：3500604 安溪电大			
班级：安溪电大21春行政管理专科213500604014001			
学号	姓名	性别	身份证号
2135001400810	陈源彬	男	350524198501052517

统设课程网考安排

试卷号	考试科目	形式	考试时间	考场名称	座位号
2877	管理学基础（网络课程试点）		2022-06-12 10:30:00-12:00	随学随考考场	24
考场地址	华侨职校实训楼一的102				

纸质期末考试安排

试卷号	考试科目	形式	考试时间	考场号	座位号	留考
2528	监督学	闭卷	2022-07-02 16:30-18:00	2022	10	否

福建开放大学考试通知单



考点：3500604 安溪电大			
班级：安溪电大21春行政管理专科213500604014001			
学号	姓名	性别	身份证号
2135001400814	谢伟杰	男	350524199707100013

统设课程网考安排

试卷号	考试科目	形式	考试时间	考场名称	座位号
2877	管理学基础（网络课程试点）		2022-06-12 10:30:00-12:00	随学随考考场	28
考场地址	华侨职校实训楼一的102				

纸质期末考试安排

试卷号	考试科目	形式	考试时间	考场号	座位号	留考
2528	监督学	闭卷	2022-07-02 16:30-18:00	2023	11	否

福建开放大学考试通知单

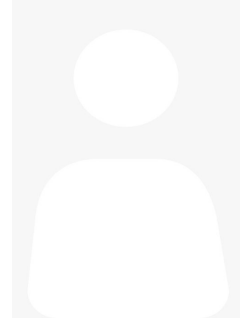

考点：3500604 安溪电大			
班级：安溪电大21春行政管理专科213500604014001			
学号	姓名	性别	身份证号
2135001400811	陈瑞兴	男	350524200112220011

统设课程网考安排

试卷号	考试科目	形式	考试时间	考场名称	座位号
2877	管理学基础（网络课程试点）		2022-06-12 10:30:00-12:00	随学随考考场	25
考场地址	华侨职校实训楼一的102				

纸质期末考试安排

试卷号	考试科目	形式	考试时间	考场号	座位号	留考
2528	监督学	闭卷	2022-07-02 16:30-18:00	2023	2	否

福建开放大学考试通知单



考点：3500604 安溪电大			
班级：安溪电大21春行政管理专科213500604014001			
学号	姓名	性别	身份证号
2135001400813	苏永裕	男	350524197212051513

统设课程网考安排

试卷号	考试科目	形式	考试时间	考场名称	座位号
2877	管理学基础（网络课程试点）		2022-06-12 10:30:00-12:00	随学随考考场	27
考场地址	华侨职校实训楼一的102				

纸质期末考试安排

试卷号	考试科目	形式	考试时间	考场号	座位号	留考
2528	监督学	闭卷	2022-07-02 16:30-18:00	2022	18	否

福建开放大学考试通知单

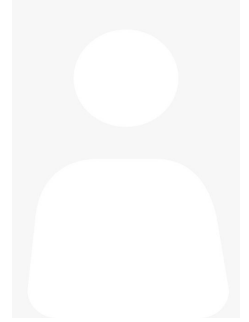

考点：3500604 安溪电大			
班级：安溪电大21春行政管理专科213500604014001			
学号	姓名	性别	身份证号
2135001400812	李乌英	男	350524198703191515

统设课程网考安排

试卷号	考试科目	形式	考试时间	考场名称	座位号
2877	管理学基础（网络课程试点）		2022-06-12 10:30:00-12:00	随学随考考场	26
考场地址	华侨职校实训楼一的102				

纸质期末考试安排

试卷号	考试科目	形式	考试时间	考场号	座位号	留考
2528	监督学	闭卷	2022-07-02 16:30-18:00	2023	25	否

福建开放大学考试通知单



考点：3500604 安溪电大			
班级：安溪电大21春行政管理专科213500604014001			
学号	姓名	性别	身份证号
2135001400818	高小红	女	350524198811073823

统设课程网考安排

试卷号	考试科目	形式	考试时间	考场名称	座位号
2877	管理学基础（网络课程试点）		2022-06-12 10:30:00-12:00	随学随考考场	31
考场地址	华侨职校实训楼一的102				

纸质期末考试安排

试卷号	考试科目	形式	考试时间	考场号	座位号	留考
2528	监督学	闭卷	2022-07-02 16:30-18:00	2022	15	否

福建开放大学考试通知单

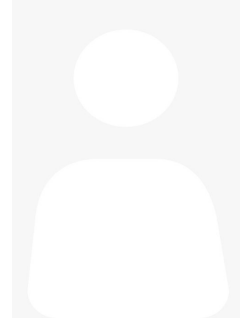

考点：3500604 安溪电大			
班级：安溪电大21春行政管理专科213500604014001			
学号	姓名	性别	身份证号
2135001400819	陈燕婷	女	350524199905112541

统设课程网考安排

试卷号	考试科目	形式	考试时间	考场名称	座位号
2877	管理学基础（网络课程试点）		2022-06-12 10:30:00-12:00	随学随考考场	32
考场地址	华侨职校实训楼一的102				

纸质期末考试安排

试卷号	考试科目	形式	考试时间	考场号	座位号	留考
2528	监督学	闭卷	2022-07-02 16:30-18:00	2023	7	否

福建开放大学考试通知单

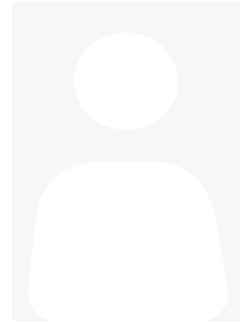

考点：3500604 安溪电大			
班级：安溪电大21春行政管理专科213500604014001			
学号	姓名	性别	身份证号
2135001400816	傅艺华	女	35052419900903774X

统设课程网考安排

试卷号	考试科目	形式	考试时间	考场名称	座位号
2877	管理学基础（网络课程试点）		2022-06-12 10:30:00-12:00	随学随考考场	30
考场地址	华侨职校实训楼一的102				

纸质期末考试安排

试卷号	考试科目	形式	考试时间	考场号	座位号	留考
2542	行政组织学	闭卷	2022-07-02 08:30-10:00	2003	3	否
2528	监督学	闭卷	2022-07-02 16:30-18:00	2022	27	否

福建开放大学考试通知单



考点：3500604 安溪电大			
班级：安溪电大21春行政管理专科213500604014001			
学号	姓名	性别	身份证号
2135001400823	黄清辉	男	350524198306167116

统设课程网考安排

试卷号	考试科目	形式	考试时间	考场名称	座位号
2877	管理学基础（网络课程试点）		2022-06-12 10:30:00-12:00	随学随考考场	36
考场地址	华侨职校实训楼一的102				

纸质期末考试安排

试卷号	考试科目	形式	考试时间	考场号	座位号	留考
2528	监督学	闭卷	2022-07-02 16:30-18:00	2022	12	否

福建开放大学考试通知单



考点：3500604 安溪电大			
班级：安溪电大21春行政管理专科213500604014001			
学号	姓名	性别	身份证号
2135001400822	许淑金	男	350524199409243016

统设课程网考安排

试卷号	考试科目	形式	考试时间	考场名称	座位号
2877	管理学基础（网络课程试点）		2022-06-12 10:30:00-12:00	随学随考考场	35
考场地址	华侨职校实训楼一的102				

纸质期末考试安排

试卷号	考试科目	形式	考试时间	考场号	座位号	留考
2528	监督学	闭卷	2022-07-02 16:30-18:00	2023	18	否

福建开放大学考试通知单



考点：3500604 安溪电大			
班级：安溪电大21春行政管理专科213500604014001			
学号	姓名	性别	身份证号
2135001400820	许春雷	男	350524198607088614

统设课程网考安排

试卷号	考试科目	形式	考试时间	考场名称	座位号
2877	管理学基础（网络课程试点）		2022-06-12 10:30:00-12:00	随学随考考场	33
考场地址	华侨职校实训楼一的102				

纸质期末考试安排

试卷号	考试科目	形式	考试时间	考场号	座位号	留考
2528	监督学	闭卷	2022-07-02 16:30-18:00	2022	2	否

福建开放大学考试通知单



考点：3500604 安溪电大			
班级：安溪电大21春行政管理专科213500604014001			
学号	姓名	性别	身份证号
2135001400821	陈先福	男	350524199709052537

统设课程网考安排

试卷号	考试科目	形式	考试时间	考场名称	座位号
2877	管理学基础（网络课程试点）		2022-06-12 10:30:00-12:00	随学随考考场	34
考场地址	华侨职校实训楼一的102				

纸质期末考试安排

试卷号	考试科目	形式	考试时间	考场号	座位号	留考
2528	监督学	闭卷	2022-07-02 16:30-18:00	2022	23	否

福建开放大学考试通知单



考点：3500604 安溪电大			
班级：安溪电大21春行政管理专科213500604014001			
学号	姓名	性别	身份证号
2135001400815	肖爱春	女	350524198305146321

统设课程网考安排

试卷号	考试科目	形式	考试时间	考场名称	座位号
2877	管理学基础（网络课程试点）		2022-06-12 10:30:00-12:00	随学随考考场	29
考场地址	华侨职校实训楼一的102				

纸质期末考试安排

试卷号	考试科目	形式	考试时间	考场号	座位号	留考
2528	监督学	闭卷	2022-07-02 16:30-18:00	2022	5	否

福建开放大学考试通知单

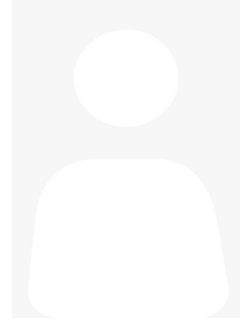

考点：3500604 安溪电大			
班级：安溪电大21春行政管理专科213500604014001			
学号	姓名	性别	身份证号
2135001400824	廖培峰	男	35052419930109053X

统设课程网考安排

试卷号	考试科目	形式	考试时间	考场名称	座位号
2877	管理学基础（网络课程试点）		2022-06-12 10:30:00-12:00	随学随考考场	37
考场地址	华侨职校实训楼一的102				

纸质期末考试安排

试卷号	考试科目	形式	考试时间	考场号	座位号	留考
2528	监督学	闭卷	2022-07-02 16:30-18:00	2023	4	否

福建开放大学考试通知单

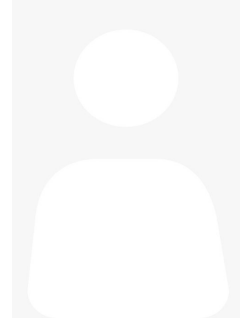

考点：3500604 安溪电大			
班级：安溪电大21春行政管理专科213500604014001			
学号	姓名	性别	身份证号
2135001400830	陆则绿	女	352228198212284523

统设课程网考安排

试卷号	考试科目	形式	考试时间	考场名称	座位号
2877	管理学基础（网络课程试点）		2022-06-12 10:30:00-12:00	随学随考考场	43
考场地址	华侨职校实训楼一的102				

纸质期末考试安排

试卷号	考试科目	形式	考试时间	考场号	座位号	留考
2528	监督学	闭卷	2022-07-02 16:30-18:00	2023	22	否

福建开放大学考试通知单

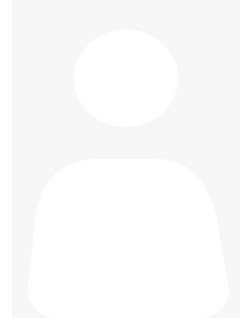

考点：3500604 安溪电大			
班级：安溪电大21春行政管理专科213500604014001			
学号	姓名	性别	身份证号
2135001400825	王振川	男	350524199405034014

统设课程网考安排

试卷号	考试科目	形式	考试时间	考场名称	座位号
2877	管理学基础（网络课程试点）		2022-06-12 10:30:00-12:00	随学随考考场	38
考场地址	华侨职校实训楼一的102				

纸质期末考试安排

试卷号	考试科目	形式	考试时间	考场号	座位号	留考
2528	监督学	闭卷	2022-07-02 16:30-18:00	2023	27	否

福建开放大学考试通知单

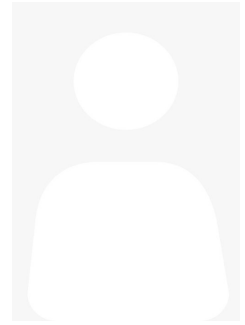

考点：3500604 安溪电大			
班级：安溪电大21春行政管理专科213500604014001			
学号	姓名	性别	身份证号
2135001400831	白伟国	男	35052419990528305X

统设课程网考安排

试卷号	考试科目	形式	考试时间	考场名称	座位号
2877	管理学基础（网络课程试点）		2022-06-12 10:30:00-12:00	随学随考考场	44
考场地址	华侨职校实训楼一的102				

纸质期末考试安排

试卷号	考试科目	形式	考试时间	考场号	座位号	留考
2528	监督学	闭卷	2022-07-02 16:30-18:00	2022	16	否

福建开放大学考试通知单



考点：3500604 安溪电大			
班级：安溪电大21春行政管理专科213500604014001			
学号	姓名	性别	身份证号
2135001400834	谢扬国	男	35052419761209001X

统设课程网考安排

试卷号	考试科目	形式	考试时间	考场名称	座位号
2877	管理学基础（网络课程试点）		2022-06-12 10:30:00-12:00	随学随考考场	47
考场地址	华侨职校实训楼一的102				

纸质期末考试安排

试卷号	考试科目	形式	考试时间	考场号	座位号	留考
2528	监督学	闭卷	2022-07-02 16:30-18:00	2022	24	否

福建开放大学考试通知单

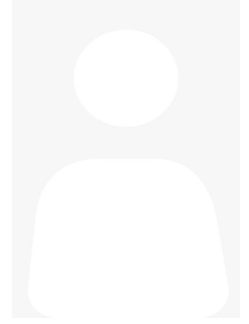

考点：3500604 安溪电大			
班级：安溪电大21春行政管理专科213500604014001			
学号	姓名	性别	身份证号
2135001400838	蔡培鹏	男	350524199403151014

统设课程网考安排

试卷号	考试科目	形式	考试时间	考场名称	座位号
2877	管理学基础（网络课程试点）		2022-06-12 10:30:00-12:00	随学随考考场	51
考场地址	华侨职校实训楼一的102				

纸质期末考试安排

试卷号	考试科目	形式	考试时间	考场号	座位号	留考
2528	监督学	闭卷	2022-07-02 16:30-18:00	2023	28	否

福建开放大学考试通知单

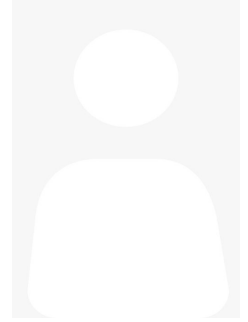

考点：3500604 安溪电大			
班级：安溪电大21春行政管理专科213500604014001			
学号	姓名	性别	身份证号
2135001400827	钟凤鸣	女	350524198806285020

统设课程网考安排

试卷号	考试科目	形式	考试时间	考场名称	座位号
2877	管理学基础（网络课程试点）		2022-06-12 10:30:00-12:00	随学随考考场	40
考场地址	华侨职校实训楼一的102				

纸质期末考试安排

试卷号	考试科目	形式	考试时间	考场号	座位号	留考
2528	监督学	闭卷	2022-07-02 16:30-18:00	2023	13	否

福建开放大学考试通知单



考点：3500604 安溪电大			
班级：安溪电大21春行政管理专科213500604014001			
学号	姓名	性别	身份证号
2135001400829	陈章敏	男	350524198211070012

统设课程网考安排

试卷号	考试科目	形式	考试时间	考场名称	座位号
2877	管理学基础（网络课程试点）		2022-06-12 10:30:00-12:00	随学随考考场	42
考场地址	华侨职校实训楼一的102				

纸质期末考试安排

试卷号	考试科目	形式	考试时间	考场号	座位号	留考
2528	监督学	闭卷	2022-07-02 16:30-18:00	2022	29	否

福建开放大学考试通知单



考点：3500604 安溪电大			
班级：安溪电大21春行政管理专科213500604014001			
学号	姓名	性别	身份证号
2135001400837	陈春滨	男	350524198002292532

统设课程网考安排

试卷号	考试科目	形式	考试时间	考场名称	座位号
2877	管理学基础（网络课程试点）		2022-06-12 10:30:00-12:00	随学随考考场	50
考场地址	华侨职校实训楼一的102				

纸质期末考试安排

试卷号	考试科目	形式	考试时间	考场号	座位号	留考
2528	监督学	闭卷	2022-07-02 16:30-18:00	2023	5	否

福建开放大学考试通知单



考点：3500604 安溪电大			
班级：安溪电大21春行政管理专科213500604014001			
学号	姓名	性别	身份证号
2135001400826	李天骄	男	350524198306141530

统设课程网考安排

试卷号	考试科目	形式	考试时间	考场名称	座位号
2877	管理学基础（网络课程试点）		2022-06-12 10:30:00-12:00	随学随考考场	39
考场地址	华侨职校实训楼一的102				

纸质期末考试安排

试卷号	考试科目	形式	考试时间	考场号	座位号	留考
2528	监督学	闭卷	2022-07-02 16:30-18:00	2022	20	否

福建开放大学考试通知单

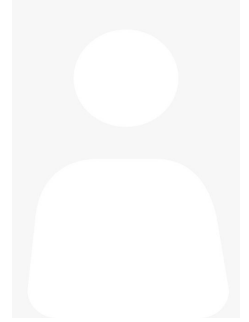

考点：3500604 安溪电大			
班级：安溪电大21春行政管理专科213500604014001			
学号	姓名	性别	身份证号
2135001400835	刘亚娜	女	350524198912042540

统设课程网考安排

试卷号	考试科目	形式	考试时间	考场名称	座位号
2877	管理学基础（网络课程试点）		2022-06-12 10:30:00-12:00	随学随考考场	48
考场地址	华侨职校实训楼一的102				

纸质期末考试安排

试卷号	考试科目	形式	考试时间	考场号	座位号	留考
2528	监督学	闭卷	2022-07-02 16:30-18:00	2023	19	否

福建开放大学考试通知单



考点：3500604 安溪电大			
班级：安溪电大21春行政管理专科213500604014001			
学号	姓名	性别	身份证号
2135001400836	陈伟毅	男	350524199008158937

统设课程网考安排

试卷号	考试科目	形式	考试时间	考场名称	座位号
2877	管理学基础（网络课程试点）		2022-06-12 10:30:00-12:00	随学随考考场	49
考场地址	华侨职校实训楼一的102				

纸质期末考试安排

试卷号	考试科目	形式	考试时间	考场号	座位号	留考
2528	监督学	闭卷	2022-07-02 16:30-18:00	2022	13	否

福建开放大学考试通知单



考点：3500604 安溪电大			
班级：安溪电大21春行政管理专科213500604014001			
学号	姓名	性别	身份证号
2135001400839	谢镇锟	男	350524198706182518

统设课程网考安排

试卷号	考试科目	形式	考试时间	考场名称	座位号
2877	管理学基础（网络课程试点）		2022-06-12 10:30:00-12:00	随学随考考场	52
考场地址	华侨职校实训楼一的102				

纸质期末考试安排

试卷号	考试科目	形式	考试时间	考场号	座位号	留考
2528	监督学	闭卷	2022-07-02 16:30-18:00	2022	21	否

福建开放大学考试通知单



考点：3500604 安溪电大			
班级：安溪电大21春行政管理专科213500604014001			
学号	姓名	性别	身份证号
2135001400828	郭永超	男	35052419780514001X

统设课程网考安排

试卷号	考试科目	形式	考试时间	考场名称	座位号
2877	管理学基础（网络课程试点）		2022-06-12 10:30:00-12:00	随学随考考场	41
考场地址	华侨职校实训楼一的102				

纸质期末考试安排

试卷号	考试科目	形式	考试时间	考场号	座位号	留考
2528	监督学	闭卷	2022-07-02 16:30-18:00	2022	7	否

福建开放大学考试通知单

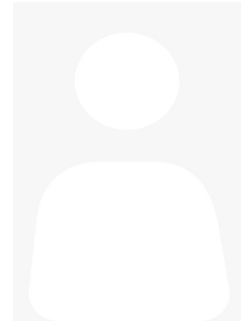

考点：3500604 安溪电大			
班级：安溪电大21春行政管理专科213500604014001			
学号	姓名	性别	身份证号
2135001400832	苏丽水	男	350524197512156093

统设课程网考安排

试卷号	考试科目	形式	考试时间	考场名称	座位号
2877	管理学基础（网络课程试点）		2022-06-12 10:30:00-12:00	随学随考考场	45
考场地址	华侨职校实训楼一的102				

纸质期末考试安排

试卷号	考试科目	形式	考试时间	考场号	座位号	留考
2528	监督学	闭卷	2022-07-02 16:30-18:00	2023	8	否

福建开放大学考试通知单



考点：3500604 安溪电大			
班级：安溪电大21春行政管理专科213500604014001			
学号	姓名	性别	身份证号
2135001400833	许明富	男	350524198203062530

统设课程网考安排

试卷号	考试科目	形式	考试时间	考场名称	座位号
2877	管理学基础（网络课程试点）		2022-06-12 10:30:00-12:00	随学随考考场	46
考场地址	华侨职校实训楼一的102				

纸质期末考试安排

试卷号	考试科目	形式	考试时间	考场号	座位号	留考
2528	监督学	闭卷	2022-07-02 16:30-18:00	2022	3	否

福建开放大学考试通知单

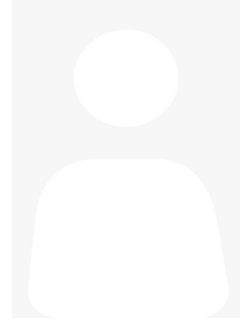

考点：3500604 安溪电大			
班级：安溪电大21秋行政管理专科213500604014504			
学号	姓名	性别	身份证号
2135001453084	李亚兰	女	350524198805161544

统设课程网考安排

试卷号	考试科目	形式	考试时间	考场名称	座位号
2877	管理学基础（网络课程试点）		2022-06-12 10:30:00-12:00	随学随考考场	60
考场地址	华侨职校实训楼一的102				

纸质期末考试安排

试卷号	考试科目	形式	考试时间	考场号	座位号	留考
2528	监督学	闭卷	2022-07-02 16:30-18:00	2023	24	否
2202	公共行政学	闭卷	2022-07-03 08:30-10:00	2029	3	否

福建开放大学考试通知单



考点：3500604 安溪电大			
班级：安溪电大21秋行政管理专科213500604014504			
学号	姓名	性别	身份证号
2135001453098	许小龙	男	350524199201292556

统设课程网考安排

试卷号	考试科目	形式	考试时间	考场名称	座位号
2877	管理学基础（网络课程试点）		2022-06-12 10:30:00-12:00	随学随考考场	74
考场地址	华侨职校实训楼一的102				

纸质期末考试安排

试卷号	考试科目	形式	考试时间	考场号	座位号	留考
2528	监督学	闭卷	2022-07-02 16:30-18:00	2022	19	否
2202	公共行政学	闭卷	2022-07-03 08:30-10:00	2029	29	否

福建开放大学考试通知单



考点：3500604 安溪电大			
班级：安溪电大21秋行政管理专科213500604014504			
学号	姓名	性别	身份证号
2135001453100	陈丽萍	女	350524199306187760

统设课程网考安排

试卷号	考试科目	形式	考试时间	考场名称	座位号
2877	管理学基础（网络课程试点）		2022-06-12 10:30:00-12:00	随学随考考场	76
考场地址	华侨职校实训楼一的102				

纸质期末考试安排

试卷号	考试科目	形式	考试时间	考场号	座位号	留考
2528	监督学	闭卷	2022-07-02 16:30-18:00	2022	6	否
2202	公共行政学	闭卷	2022-07-03 08:30-10:00	2029	21	否

福建开放大学考试通知单

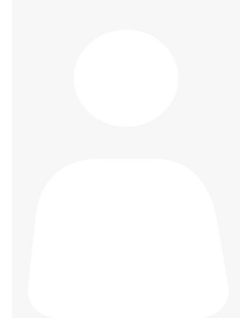

考点：3500604 安溪电大			
班级：安溪电大22春法学本科223500604012001			
学号	姓名	性别	身份证号
2235001204224	陈振辉	男	35052419930105861X

统设课程网考安排

试卷号	考试科目	形式	考试时间	考场名称	座位号
1845	中国法律史		2022-06-12 10:30:00-12:00	随学随考考场	4
考场地址	华侨职校实训楼一的102				

纸质期末考试安排

试卷号	考试科目	形式	考试时间	考场号	座位号	留考
1067	知识产权法	闭卷	2022-07-02 16:30-18:00	2017	19	否

福建开放大学考试通知单



考点：3500604 安溪电大			
班级：安溪电大22春法学本科223500604012001			
学号	姓名	性别	身份证号
2235001204225	黄月逢	女	350524199209060522

统设课程网考安排

试卷号	考试科目	形式	考试时间	考场名称	座位号
1845	中国法律史		2022-06-12 10:30:00-12:00	随学随考考场	5
考场地址	华侨职校实训楼一的102				

纸质期末考试安排

试卷号	考试科目	形式	考试时间	考场号	座位号	留考
1067	知识产权法	闭卷	2022-07-02 16:30-18:00	2017	16	否

福建开放大学考试通知单



考点：3500604 安溪电大			
班级：安溪电大21秋行政管理专科213500604014504			
学号	姓名	性别	身份证号
2135001453093	龚伟峰	男	350524198502187413

统设课程网考安排

试卷号	考试科目	形式	考试时间	考场名称	座位号
2877	管理学基础（网络课程试点）		2022-06-12 10:30:00-12:00	随学随考考场	69
考场地址	华侨职校实训楼一的102				

纸质期末考试安排

试卷号	考试科目	形式	考试时间	考场号	座位号	留考
2528	监督学	闭卷	2022-07-02 16:30-18:00	2022	22	否
2202	公共行政学	闭卷	2022-07-03 08:30-10:00	2029	23	否

福建开放大学考试通知单



考点：3500604 安溪电大			
班级：安溪电大21秋行政管理专科213500604014504			
学号	姓名	性别	身份证号
2135001453095	黄婉燕	女	350524199910147124

统设课程网考安排

试卷号	考试科目	形式	考试时间	考场名称	座位号
2877	管理学基础（网络课程试点）		2022-06-12 10:30:00-12:00	随学随考考场	71
考场地址	华侨职校实训楼一的102				

纸质期末考试安排

试卷号	考试科目	形式	考试时间	考场号	座位号	留考
2528	监督学	闭卷	2022-07-02 16:30-18:00	2022	11	否
2202	公共行政学	闭卷	2022-07-03 08:30-10:00	2029	14	否

福建开放大学考试通知单



考点：3500604 安溪电大			
班级：安溪电大21秋行政管理专科213500604014504			
学号	姓名	性别	身份证号
2135001453086	许思琪	女	350524200210092527

统设课程网考安排

试卷号	考试科目	形式	考试时间	考场名称	座位号
2877	管理学基础（网络课程试点）		2022-06-12 10:30:00-12:00	随学随考考场	62
考场地址	华侨职校实训楼一的102				

纸质期末考试安排

试卷号	考试科目	形式	考试时间	考场号	座位号	留考
2528	监督学	闭卷	2022-07-02 16:30-18:00	2023	10	否
2202	公共行政学	闭卷	2022-07-03 08:30-10:00	2029	24	否

福建开放大学考试通知单

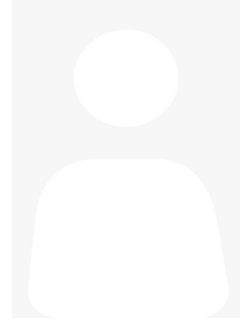

考点：3500604 安溪电大			
班级：安溪电大22春法学本科223500604012001			
学号	姓名	性别	身份证号
2235001204223	蔡泽东	男	350524200001108211

统设课程网考安排

试卷号	考试科目	形式	考试时间	考场名称	座位号
1845	中国法律史		2022-06-12 10:30:00-12:00	随学随考考场	3
考场地址	华侨职校实训楼一的102				

纸质期末考试安排

试卷号	考试科目	形式	考试时间	考场号	座位号	留考
1067	知识产权法	闭卷	2022-07-02 16:30-18:00	2017	22	否

福建开放大学考试通知单



考点：3500604 安溪电大			
班级：安溪电大21秋行政管理专科213500604014504			
学号	姓名	性别	身份证号
2135001453096	李伟鹏	男	350524198401030038

统设课程网考安排

试卷号	考试科目	形式	考试时间	考场名称	座位号
2877	管理学基础（网络课程试点）		2022-06-12 10:30:00-12:00	随学随考考场	72
考场地址	华侨职校实训楼一的102				

纸质期末考试安排

试卷号	考试科目	形式	考试时间	考场号	座位号	留考
2528	监督学	闭卷	2022-07-02 16:30-18:00	2023	3	否
2202	公共行政学	闭卷	2022-07-03 08:30-10:00	2029	10	否

福建开放大学考试通知单



考点：3500604 安溪电大			
班级：安溪电大21秋行政管理专科213500604014504			
学号	姓名	性别	身份证号
2135001453087	白婉真	女	350524199502033021

统设课程网考安排

试卷号	考试科目	形式	考试时间	考场名称	座位号
2877	管理学基础（网络课程试点）		2022-06-12 10:30:00-12:00	随学随考考场	63
考场地址	华侨职校实训楼一的102				

纸质期末考试安排

试卷号	考试科目	形式	考试时间	考场号	座位号	留考
2528	监督学	闭卷	2022-07-02 16:30-18:00	2022	4	否
2202	公共行政学	闭卷	2022-07-03 08:30-10:00	2029	19	否

福建开放大学考试通知单



考点：3500604 安溪电大			
班级：安溪电大21秋行政管理专科213500604014504			
学号	姓名	性别	身份证号
2135001453081	冯志灵	男	350524198403274570

统设课程网考安排

试卷号	考试科目	形式	考试时间	考场名称	座位号
2877	管理学基础（网络课程试点）		2022-06-12 10:30:00-12:00	随学随考考场	57
考场地址	华侨职校实训楼一的102				

纸质期末考试安排

试卷号	考试科目	形式	考试时间	考场号	座位号	留考
2528	监督学	闭卷	2022-07-02 16:30-18:00	2023	15	否
2202	公共行政学	闭卷	2022-07-03 08:30-10:00	2029	17	否

福建开放大学考试通知单



考点：3500604 安溪电大			
班级：安溪电大21秋行政管理专科213500604014504			
学号	姓名	性别	身份证号
2135001453088	林铮	女	350524200307021020

统设课程网考安排

试卷号	考试科目	形式	考试时间	考场名称	座位号
2877	管理学基础（网络课程试点）		2022-06-12 10:30:00-12:00	随学随考考场	64
考场地址	华侨职校实训楼一的102				

纸质期末考试安排

试卷号	考试科目	形式	考试时间	考场号	座位号	留考
2528	监督学	闭卷	2022-07-02 16:30-18:00	2022	25	否
2202	公共行政学	闭卷	2022-07-03 08:30-10:00	2029	15	否

福建开放大学考试通知单

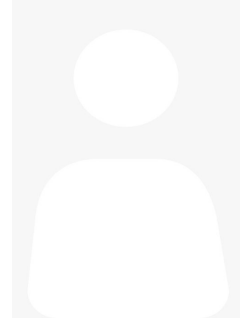

考点：3500604 安溪电大			
班级：安溪电大21春行政管理专科213500604014001			
学号	姓名	性别	身份证号
2135001400843	苏秋燕	女	350524199006268622

统设课程网考安排

试卷号	考试科目	形式	考试时间	考场名称	座位号
2877	管理学基础（网络课程试点）		2022-06-12 10:30:00-12:00	随学随考考场	56
考场地址	华侨职校实训楼一的102				

纸质期末考试安排

试卷号	考试科目	形式	考试时间	考场号	座位号	留考
2528	监督学	闭卷	2022-07-02 16:30-18:00	2023	23	否

福建开放大学考试通知单



考点：3500604 安溪电大			
班级：安溪电大21秋行政管理专科213500604014504			
学号	姓名	性别	身份证号
2135001453082	黄桂森	男	350524199601138611

统设课程网考安排

试卷号	考试科目	形式	考试时间	考场名称	座位号
2877	管理学基础（网络课程试点）		2022-06-12 10:30:00-12:00	随学随考考场	58
考场地址	华侨职校实训楼一的102				

纸质期末考试安排

试卷号	考试科目	形式	考试时间	考场号	座位号	留考
2542	行政组织学	闭卷	2022-07-02 08:30-10:00	2003	8	否
2528	监督学	闭卷	2022-07-02 16:30-18:00	2022	9	否
2202	公共行政学	闭卷	2022-07-03 08:30-10:00	2029	13	否

福建开放大学考试通知单

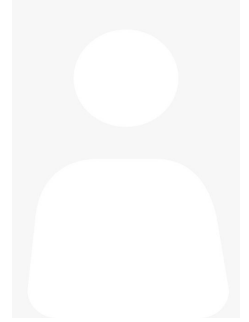

考点：3500604 安溪电大			
班级：安溪电大22春法学本科223500604012001			
学号	姓名	性别	身份证号
2235001204226	高河滨	男	350524199007223557

统设课程网考安排

试卷号	考试科目	形式	考试时间	考场名称	座位号
1845	中国法律史		2022-06-12 10:30:00-12:00	随学随考考场	6
考场地址	华侨职校实训楼一的102				

纸质期末考试安排

试卷号	考试科目	形式	考试时间	考场号	座位号	留考
1067	知识产权法	闭卷	2022-07-02 16:30-18:00	2017	13	否

福建开放大学考试通知单



考点：3500604 安溪电大			
班级：安溪电大21秋行政管理专科213500604014504			
学号	姓名	性别	身份证号
2135001453099	陈惠玲	女	350524198308040063

统设课程网考安排

试卷号	考试科目	形式	考试时间	考场名称	座位号
2877	管理学基础（网络课程试点）		2022-06-12 10:30:00-12:00	随学随考考场	75
考场地址	华侨职校实训楼一的102				

纸质期末考试安排

试卷号	考试科目	形式	考试时间	考场号	座位号	留考
2528	监督学	闭卷	2022-07-02 16:30-18:00	2023	12	否
2202	公共行政学	闭卷	2022-07-03 08:30-10:00	2029	25	否

福建开放大学考试通知单



考点：3500604 安溪电大			
班级：安溪电大21秋行政管理专科213500604014504			
学号	姓名	性别	身份证号
2135001453085	李海燕	女	350524199308071569

统设课程网考安排

试卷号	考试科目	形式	考试时间	考场名称	座位号
2877	管理学基础（网络课程试点）		2022-06-12 10:30:00-12:00	随学随考考场	61
考场地址	华侨职校实训楼一的102				

纸质期末考试安排

试卷号	考试科目	形式	考试时间	考场号	座位号	留考
2528	监督学	闭卷	2022-07-02 16:30-18:00	2022	17	否
2202	公共行政学	闭卷	2022-07-03 08:30-10:00	2029	28	否

福建开放大学考试通知单

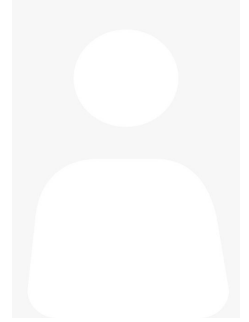

考点：3500604 安溪电大			
班级：安溪电大22春法学本科223500604012001			
学号	姓名	性别	身份证号
2235001204221	黄东鹏	男	350524199403206513

统设课程网考安排

试卷号	考试科目	形式	考试时间	考场名称	座位号
1845	中国法律史		2022-06-12 10:30:00-12:00	随学随考考场	1
考场地址	华侨职校实训楼一的102				

纸质期末考试安排

试卷号	考试科目	形式	考试时间	考场号	座位号	留考
1067	知识产权法	闭卷	2022-07-02 16:30-18:00	2017	6	否

福建开放大学考试通知单



考点：3500604 安溪电大			
班级：安溪电大21春行政管理专科213500604014001			
学号	姓名	性别	身份证号
2135001400841	黄素丽	女	350524198909068627

统设课程网考安排

试卷号	考试科目	形式	考试时间	考场名称	座位号
2877	管理学基础（网络课程试点）		2022-06-12 10:30:00-12:00	随学随考考场	54
考场地址	华侨职校实训楼一的102				

纸质期末考试安排

试卷号	考试科目	形式	考试时间	考场号	座位号	留考
2528	监督学	闭卷	2022-07-02 16:30-18:00	2022	8	否

福建开放大学考试通知单

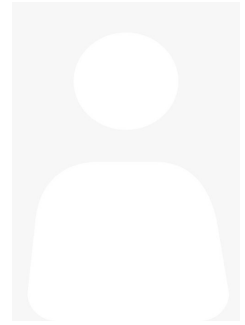

考点：3500604 安溪电大			
班级：安溪电大22春法学本科223500604012001			
学号	姓名	性别	身份证号
2235001204222	孙建坤	男	350524198902092536

统设课程网考安排

试卷号	考试科目	形式	考试时间	考场名称	座位号
1845	中国法律史		2022-06-12 10:30:00-12:00	随学随考考场	2
考场地址	华侨职校实训楼一的102				

纸质期末考试安排

试卷号	考试科目	形式	考试时间	考场号	座位号	留考
1067	知识产权法	闭卷	2022-07-02 16:30-18:00	2017	2	否

福建开放大学考试通知单

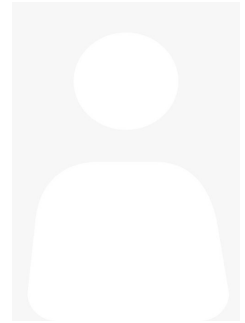

考点：3500604 安溪电大			
班级：安溪电大21秋行政管理专科213500604014504			
学号	姓名	性别	身份证号
2135001453083	林坤灿	男	350524200004041518

统设课程网考安排

试卷号	考试科目	形式	考试时间	考场名称	座位号
2877	管理学基础（网络课程试点）		2022-06-12 10:30:00-12:00	随学随考考场	59
考场地址	华侨职校实训楼一的102				

纸质期末考试安排

试卷号	考试科目	形式	考试时间	考场号	座位号	留考
2542	行政组织学	闭卷	2022-07-02 08:30-10:00	2003	4	否
2528	监督学	闭卷	2022-07-02 16:30-18:00	2023	1	否
2202	公共行政学	闭卷	2022-07-03 08:30-10:00	2029	9	否
2180	办公室管理	闭卷	2022-07-03 11:00-12:30	2036	3	否
2196	社会调查研究与方法	闭卷	2022-07-03 14:00-15:30	2042	3	否

福建开放大学考试通知单



考点：3500604 安溪电大			
班级：安溪电大21春行政管理专科213500604014001			
学号	姓名	性别	身份证号
2135001400840	柯颖贤	男	350524200104061057

统设课程网考安排

试卷号	考试科目	形式	考试时间	考场名称	座位号
2877	管理学基础（网络课程试点）		2022-06-12 10:30:00-12:00	随学随考考场	53
考场地址	华侨职校实训楼一的102				

纸质期末考试安排

试卷号	考试科目	形式	考试时间	考场号	座位号	留考
2528	监督学	闭卷	2022-07-02 16:30-18:00	2023	14	否

福建开放大学考试通知单



考点：3500604 安溪电大			
班级：安溪电大21秋行政管理专科213500604014504			
学号	姓名	性别	身份证号
2135001453090	易秋香	女	350524198309160024

统设课程网考安排

试卷号	考试科目	形式	考试时间	考场名称	座位号
2877	管理学基础（网络课程试点）		2022-06-12 10:30:00-12:00	随学随考考场	66
考场地址	华侨职校实训楼一的102				

纸质期末考试安排

试卷号	考试科目	形式	考试时间	考场号	座位号	留考
2528	监督学	闭卷	2022-07-02 16:30-18:00	2022	14	否
2202	公共行政学	闭卷	2022-07-03 08:30-10:00	2029	7	否

福建开放大学考试通知单



考点：3500604 安溪电大			
班级：安溪电大22春法学本科223500604012001			
学号	姓名	性别	身份证号
2235001204227	陈昭万	男	350524199903271573

统设课程网考安排

试卷号	考试科目	形式	考试时间	考场名称	座位号
1845	中国法律史		2022-06-12 10:30:00-12:00	随学随考考场	7
考场地址	华侨职校实训楼一的102				

纸质期末考试安排

试卷号	考试科目	形式	考试时间	考场号	座位号	留考
1067	知识产权法	闭卷	2022-07-02 16:30-18:00	2017	9	否

福建开放大学考试通知单



考点：3500604 安溪电大			
班级：安溪电大21秋行政管理专科213500604014504			
学号	姓名	性别	身份证号
2135001453094	柯琳娜	女	350524200101312527

统设课程网考安排

试卷号	考试科目	形式	考试时间	考场名称	座位号
2877	管理学基础（网络课程试点）		2022-06-12 10:30:00-12:00	随学随考考场	70
考场地址	华侨职校实训楼一的102				

纸质期末考试安排

试卷号	考试科目	形式	考试时间	考场号	座位号	留考
2528	监督学	闭卷	2022-07-02 16:30-18:00	2023	17	否
2202	公共行政学	闭卷	2022-07-03 08:30-10:00	2029	18	否

福建开放大学考试通知单

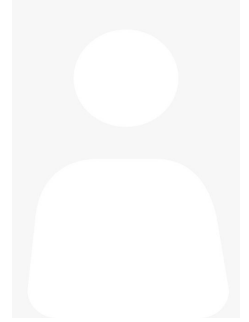

考点：3500604 安溪电大			
班级：安溪电大21秋行政管理专科213500604014504			
学号	姓名	性别	身份证号
2135001453089	陈祝福	男	350481197907120011

统设课程网考安排

试卷号	考试科目	形式	考试时间	考场名称	座位号
2877	管理学基础（网络课程试点）		2022-06-12 10:30:00-12:00	随学随考考场	65
考场地址	华侨职校实训楼一的102				

纸质期末考试安排

试卷号	考试科目	形式	考试时间	考场号	座位号	留考
2542	行政组织学	闭卷	2022-07-02 08:30-10:00	2003	2	否
2528	监督学	闭卷	2022-07-02 16:30-18:00	2023	20	否
2202	公共行政学	闭卷	2022-07-03 08:30-10:00	2029	12	否

福建开放大学考试通知单



考点：3500604 安溪电大			
班级：安溪电大21春行政管理专科213500604014001			
学号	姓名	性别	身份证号
2135001400842	宋毅锋	男	350524198009182539

统设课程网考安排

试卷号	考试科目	形式	考试时间	考场名称	座位号
2877	管理学基础（网络课程试点）		2022-06-12 10:30:00-12:00	随学随考考场	55
考场地址	华侨职校实训楼一的102				

纸质期末考试安排

试卷号	考试科目	形式	考试时间	考场号	座位号	留考
2528	监督学	闭卷	2022-07-02 16:30-18:00	2022	30	否

福建开放大学考试通知单



考点：3500604 安溪电大			
班级：安溪电大21秋行政管理专科213500604014504			
学号	姓名	性别	身份证号
2135001453097	陈添丁	男	350524197904110510

统设课程网考安排

试卷号	考试科目	形式	考试时间	考场名称	座位号
2877	管理学基础（网络课程试点）		2022-06-12 10:30:00-12:00	随学随考考场	73
考场地址	华侨职校实训楼一的102				

纸质期末考试安排

试卷号	考试科目	形式	考试时间	考场号	座位号	留考
2528	监督学	闭卷	2022-07-02 16:30-18:00	2023	26	否
2202	公共行政学	闭卷	2022-07-03 08:30-10:00	2029	4	否

福建开放大学考试通知单



考点：3500604 安溪电大			
班级：安溪电大21秋行政管理专科213500604014504			
学号	姓名	性别	身份证号
2135001453101	詹伟松	男	350524200005151516

统设课程网考安排

试卷号	考试科目	形式	考试时间	考场名称	座位号
2877	管理学基础（网络课程试点）		2022-06-12 10:30:00-12:00	随学随考考场	77
考场地址	华侨职校实训楼一的102				

纸质期末考试安排

试卷号	考试科目	形式	考试时间	考场号	座位号	留考
2528	监督学	闭卷	2022-07-02 16:30-18:00	2022	28	否
2202	公共行政学	闭卷	2022-07-03 08:30-10:00	2029	16	否

福建开放大学考试通知单



考点：3500604 安溪电大			
班级：安溪电大21秋行政管理专科213500604014504			
学号	姓名	性别	身份证号
2135001453092	林雅茹	女	350524199010016823

统设课程网考安排

试卷号	考试科目	形式	考试时间	考场名称	座位号
2877	管理学基础（网络课程试点）		2022-06-12 10:30:00-12:00	随学随考考场	68
考场地址	华侨职校实训楼一的102				

纸质期末考试安排

试卷号	考试科目	形式	考试时间	考场号	座位号	留考
2528	监督学	闭卷	2022-07-02 16:30-18:00	2022	1	否
2202	公共行政学	闭卷	2022-07-03 08:30-10:00	2029	27	否

福建开放大学考试通知单



考点：3500604 安溪电大			
班级：安溪电大21秋行政管理专科213500604014504			
学号	姓名	性别	身份证号
2135001453091	李炜彬	男	35052420011016153X

统设课程网考安排

试卷号	考试科目	形式	考试时间	考场名称	座位号
2877	管理学基础（网络课程试点）		2022-06-12 10:30:00-12:00	随学随考考场	67
考场地址	华侨职校实训楼一的102				

纸质期末考试安排

试卷号	考试科目	形式	考试时间	考场号	座位号	留考
2528	监督学	闭卷	2022-07-02 16:30-18:00	2023	6	否
2202	公共行政学	闭卷	2022-07-03 08:30-10:00	2029	1	否

福建开放大学考试通知单



考点：3500604 安溪电大			
班级：安溪电大22春法学本科223500604012001			
学号	姓名	性别	身份证号
2235001204239	钟辉煌	男	350526196908135019

统设课程网考安排

试卷号	考试科目	形式	考试时间	考场名称	座位号
1845	中国法律史		2022-06-12 10:30:00-12:00	随学随考考场	19
考场地址	华侨职校实训楼一的102				

纸质期末考试安排

试卷号	考试科目	形式	考试时间	考场号	座位号	留考
1067	知识产权法	闭卷	2022-07-02 16:30-18:00	2017	18	否

福建开放大学考试通知单



考点：3500604 安溪电大			
班级：安溪电大22春法学本科223500604012001			
学号	姓名	性别	身份证号
2235001204233	陈艳芳	女	350524199211166027

统设课程网考安排

试卷号	考试科目	形式	考试时间	考场名称	座位号
1845	中国法律史		2022-06-12 10:30:00-12:00	随学随考考场	13
考场地址	华侨职校实训楼一的102				

纸质期末考试安排

试卷号	考试科目	形式	考试时间	考场号	座位号	留考
1067	知识产权法	闭卷	2022-07-02 16:30-18:00	2017	14	否

福建开放大学考试通知单



考点：3500604 安溪电大			
班级：安溪电大22春法学本科223500604012001			
学号	姓名	性别	身份证号
2235001204236	苏志林	男	350524198607216030

统设课程网考安排

试卷号	考试科目	形式	考试时间	考场名称	座位号
1845	中国法律史		2022-06-12 10:30:00-12:00	随学随考考场	16
考场地址	华侨职校实训楼一的102				

纸质期末考试安排

试卷号	考试科目	形式	考试时间	考场号	座位号	留考
1067	知识产权法	闭卷	2022-07-02 16:30-18:00	2017	5	否

福建开放大学考试通知单



考点：3500604 安溪电大			
班级：安溪电大22春法学本科223500604012001			
学号	姓名	性别	身份证号
2235001204232	陈晴川	男	350524199205057414

统设课程网考安排

试卷号	考试科目	形式	考试时间	考场名称	座位号
1845	中国法律史		2022-06-12 10:30:00-12:00	随学随考考场	12
考场地址	华侨职校实训楼一的102				

纸质期末考试安排

试卷号	考试科目	形式	考试时间	考场号	座位号	留考
1067	知识产权法	闭卷	2022-07-02 16:30-18:00	2017	17	否

福建开放大学考试通知单

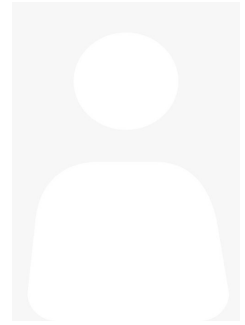

考点：3500604 安溪电大			
班级：安溪电大22春法学本科223500604012001			
学号	姓名	性别	身份证号
2235001204235	黄国宾	男	35052419910310657X

统设课程网考安排

试卷号	考试科目	形式	考试时间	考场名称	座位号
1845	中国法律史		2022-06-12 10:30:00-12:00	随学随考考场	15
考场地址	华侨职校实训楼一的102				

纸质期末考试安排

试卷号	考试科目	形式	考试时间	考场号	座位号	留考
1067	知识产权法	闭卷	2022-07-02 16:30-18:00	2017	8	否

福建开放大学考试通知单



考点：3500604 安溪电大			
班级：安溪电大22春法学本科223500604012001			
学号	姓名	性别	身份证号
2235001204228	傅小燕	女	350524198505297722

统设课程网考安排

试卷号	考试科目	形式	考试时间	考场名称	座位号
1845	中国法律史		2022-06-12 10:30:00-12:00	随学随考考场	8
考场地址	华侨职校实训楼一的102				

纸质期末考试安排

试卷号	考试科目	形式	考试时间	考场号	座位号	留考
1067	知识产权法	闭卷	2022-07-02 16:30-18:00	2017	7	否

福建开放大学考试通知单



考点：3500604 安溪电大			
班级：安溪电大22春法学本科223500604012001			
学号	姓名	性别	身份证号
2235001204234	叶伯堃	男	350524198509167757

统设课程网考安排

试卷号	考试科目	形式	考试时间	考场名称	座位号
1845	中国法律史		2022-06-12 10:30:00-12:00	随学随考考场	14
考场地址	华侨职校实训楼一的102				

纸质期末考试安排

试卷号	考试科目	形式	考试时间	考场号	座位号	留考
1067	知识产权法	闭卷	2022-07-02 16:30-18:00	2017	10	否

福建开放大学考试通知单

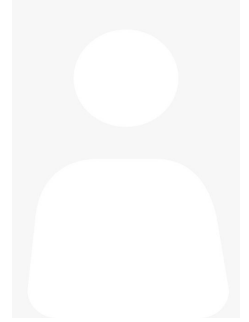

考点：3500604 安溪电大			
班级：安溪电大22春法学本科223500604012001			
学号	姓名	性别	身份证号
2235001204238	柯森丁	男	350524199202271095

统设课程网考安排

试卷号	考试科目	形式	考试时间	考场名称	座位号
1845	中国法律史		2022-06-12 10:30:00-12:00	随学随考考场	18
考场地址	华侨职校实训楼一的102				

纸质期末考试安排

试卷号	考试科目	形式	考试时间	考场号	座位号	留考
1067	知识产权法	闭卷	2022-07-02 16:30-18:00	2017	21	否

福建开放大学考试通知单

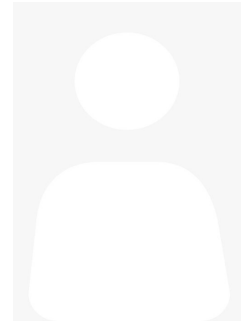

考点：3500604 安溪电大			
班级：安溪电大22春法学本科223500604012001			
学号	姓名	性别	身份证号
2235001204241	李金场	男	350524198601261519

统设课程网考安排

试卷号	考试科目	形式	考试时间	考场名称	座位号
1845	中国法律史		2022-06-12 10:30:00-12:00	随学随考考场	21
考场地址	华侨职校实训楼一的102				

纸质期末考试安排

试卷号	考试科目	形式	考试时间	考场号	座位号	留考
1067	知识产权法	闭卷	2022-07-02 16:30-18:00	2017	11	否

福建开放大学考试通知单

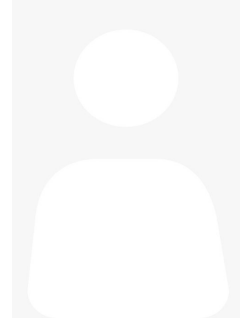

考点：3500604 安溪电大			
班级：安溪电大22春法学本科223500604012001			
学号	姓名	性别	身份证号
2235001204229	李伟东	男	35052419980711253X

统设课程网考安排

试卷号	考试科目	形式	考试时间	考场名称	座位号
1845	中国法律史		2022-06-12 10:30:00-12:00	随学随考考场	9
考场地址	华侨职校实训楼一的102				

纸质期末考试安排

试卷号	考试科目	形式	考试时间	考场号	座位号	留考
1067	知识产权法	闭卷	2022-07-02 16:30-18:00	2017	3	否

福建开放大学考试通知单



考点：3500604 安溪电大			
班级：安溪电大22春法学本科223500604012001			
学号	姓名	性别	身份证号
2235001204237	谢银城	男	35052419980228253X

统设课程网考安排

试卷号	考试科目	形式	考试时间	考场名称	座位号
1845	中国法律史		2022-06-12 10:30:00-12:00	随学随考考场	17
考场地址	华侨职校实训楼一的102				

纸质期末考试安排

试卷号	考试科目	形式	考试时间	考场号	座位号	留考
1067	知识产权法	闭卷	2022-07-02 16:30-18:00	2017	24	否

福建开放大学考试通知单

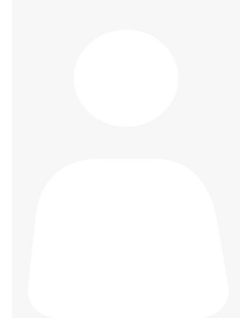

考点：3500604 安溪电大			
班级：安溪电大22春法学本科223500604012001			
学号	姓名	性别	身份证号
2235001204240	李思达	男	350524199204020038

统设课程网考安排

试卷号	考试科目	形式	考试时间	考场名称	座位号
1845	中国法律史		2022-06-12 10:30:00-12:00	随学随考考场	20
考场地址	华侨职校实训楼一的102				

纸质期末考试安排

试卷号	考试科目	形式	考试时间	考场号	座位号	留考
1067	知识产权法	闭卷	2022-07-02 16:30-18:00	2017	15	否

福建开放大学考试通知单

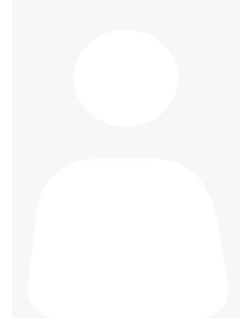

考点：3500604 安溪电大			
班级：安溪电大22春法学本科223500604012001			
学号	姓名	性别	身份证号
2235001204230	黄小进	男	350524199510097412

统设课程网考安排

试卷号	考试科目	形式	考试时间	考场名称	座位号
1845	中国法律史		2022-06-12 10:30:00-12:00	随学随考考场	10
考场地址	华侨职校实训楼一的102				

纸质期末考试安排

试卷号	考试科目	形式	考试时间	考场号	座位号	留考
1067	知识产权法	闭卷	2022-07-02 16:30-18:00	2017	23	否

福建开放大学考试通知单



考点：3500604 安溪电大			
班级：安溪电大22春法学本科223500604012001			
学号	姓名	性别	身份证号
2235001204231	陈伟平	男	350524199706132515

统设课程网考安排

试卷号	考试科目	形式	考试时间	考场名称	座位号
1845	中国法律史		2022-06-12 10:30:00-12:00	随学随考考场	11
考场地址	华侨职校实训楼一的102				

纸质期末考试安排

试卷号	考试科目	形式	考试时间	考场号	座位号	留考
1067	知识产权法	闭卷	2022-07-02 16:30-18:00	2017	20	否

福建开放大学考试通知单

考点：3500604 安溪电大

班级：20春法律事务专科203500604014002

学号	姓名	性别	身份证号
2035001402414	陈志祥	男	350524199805238913

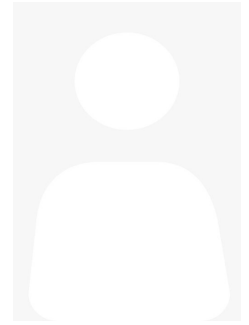

纸质期末考试安排

试卷号	考试科目	形式	考试时间	考场号	座位号	留考
2106	宪法学	闭卷	2022-07-02 08:30-10:00	2001	3	否

福建开放大学考试通知单

考点：3500604 安溪电大

班级：20春法律事务专科203500604014002

学号	姓名	性别	身份证号
2035001403731	吴燕霞	女	350524198407281049

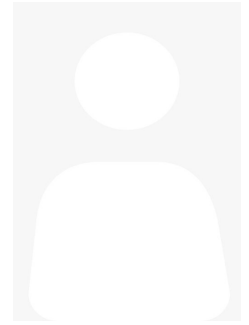

纸质期末考试安排

试卷号	考试科目	形式	考试时间	考场号	座位号	留考
2106	宪法学	闭卷	2022-07-02 08:30-10:00	2001	8	否
2094	法理学	闭卷	2022-07-03 14:00-15:30	2038	5	否

福建开放大学考试通知单



考点：3500604 安溪电大			
班级：安溪电大22春学前教育专科223500604014001			
学号	姓名	性别	身份证号
2235001406435	谢淑萍	女	350524200109222526

纸质期末考试安排

试卷号	考试科目	形式	考试时间	考场号	座位号	留考
2502	学前儿童心理学基础	闭卷	2022-07-02 08:30-09:30	2002	1	否
2509	学前教育概论	闭卷	2022-07-03 14:00-15:00	2043	2	否
2511	幼儿园课程基础	闭卷	2022-07-03 16:30-17:30	2050	1	是
2072	人文社会科学基础(A)	开卷	2022-07-03 16:30-17:30	2047	1	否

福建开放大学考试通知单

考点：3500604 安溪电大

班级：20秋行政管理专科203500604014502

学号	姓名	性别	身份证号
2035001457536	陈文富	男	350524197201117118

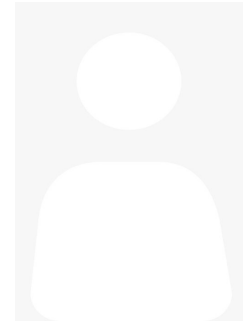

纸质期末考试安排

试卷号	考试科目	形式	考试时间	考场号	座位号	留考
2542	行政组织学	闭卷	2022-07-02 08:30-10:00	2003	5	否
2208	政治学原理	闭卷	2022-07-02 11:00-12:30	2010	6	否
2528	监督学	闭卷	2022-07-02 16:30-18:00	2023	9	否
2180	办公室管理	闭卷	2022-07-03 11:00-12:30	2036	2	否
2196	社会调查研究与方法	闭卷	2022-07-03 14:00-15:30	2042	1	否

福建开放大学考试通知单

考点：3500604 安溪电大

班级：20秋行政管理专科203500604014502

学号	姓名	性别	身份证号
2035001450083	刘植仕	男	350524199503310019

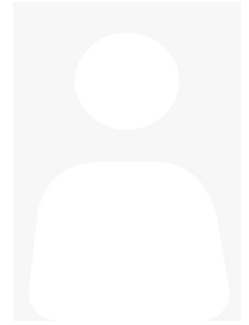

纸质期末考试安排

试卷号	考试科目	形式	考试时间	考场号	座位号	留考
2542	行政组织学	闭卷	2022-07-02 08:30-10:00	2003	9	否
2202	公共行政学	闭卷	2022-07-03 08:30-10:00	2029	8	否
2180	办公室管理	闭卷	2022-07-03 11:00-12:30	2036	4	否
2196	社会调查研究与方法	闭卷	2022-07-03 14:00-15:30	2042	2	否

福建开放大学考试通知单

考点：3500604 安溪电大

班级：20秋行政管理专科203500604014502

学号	姓名	性别	身份证号
2035001450089	李江彬	男	35052419970722151X

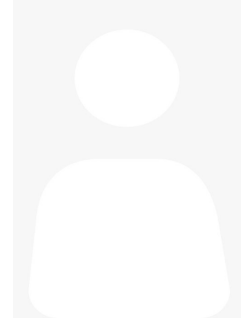

纸质期末考试安排

试卷号	考试科目	形式	考试时间	考场号	座位号	留考
2542	行政组织学	闭卷	2022-07-02 08:30-10:00	2003	7	否
2208	政治学原理	闭卷	2022-07-02 11:00-12:30	2010	4	否
2202	公共行政学	闭卷	2022-07-03 08:30-10:00	2029	11	否

福建开放大学考试通知单

考点：3500604 安溪电大

班级：20春行政管理专科203500604014001

学号	姓名	性别	身份证号
2035001404149	吴辉煌	男	35052419940519603X

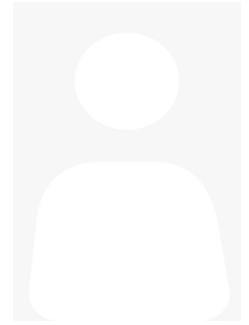

纸质期末考试安排

试卷号	考试科目	形式	考试时间	考场号	座位号	留考
2542	行政组织学	闭卷	2022-07-02 08:30-10:00	2003	1	否
2208	政治学原理	闭卷	2022-07-02 11:00-12:30	2010	2	否
2202	公共行政学	闭卷	2022-07-03 08:30-10:00	2029	6	否

福建开放大学考试通知单

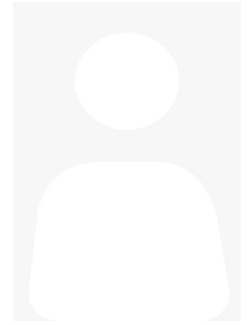

考点：3500604 安溪电大			
班级：安溪电大19秋专行政管理193500604014502			
学号	姓名	性别	身份证号
1935001464754	匡青青	女	511722199801016765

纸质期末考试安排

试卷号	考试科目	形式	考试时间	考场号	座位号	留考
2542	行政组织学	闭卷	2022-07-02 08:30-10:00	2003	6	否
2180	办公室管理	闭卷	2022-07-03 11:00-12:30	2036	1	否
2196	社会调查研究与方法	闭卷	2022-07-03 14:00-15:30	2042	4	否

福建开放大学考试通知单



考点：3500604 安溪电大			
班级：20秋工商企业管理专科203500604014504			
学号	姓名	性别	身份证号
2035001457544	陈建雄	男	350524197902117153

纸质期末考试安排

试卷号	考试科目	形式	考试时间	考场号	座位号	留考
2617	生产与运作管理	开卷	2022-07-02 08:30-10:00	2004	2	否

福建开放大学考试通知单



考点：3500604 安溪电大			
班级：20秋工商企业管理专科203500604014504			
学号	姓名	性别	身份证号
2035001457547	陈祝富	男	350524197008267114

纸质期末考试安排

试卷号	考试科目	形式	考试时间	考场号	座位号	留考
2617	生产与运作管理	开卷	2022-07-02 08:30-10:00	2004	1	否
2605	经济法律基础	闭卷	2022-07-02 11:00-12:30	2012	1	否

福建开放大学考试通知单

考点：3500604 安溪电大

班级：安溪电大16春法学专科163500604014001

学号	姓名	性别	身份证号
1635001404912	殷千永	男	350524199110082537

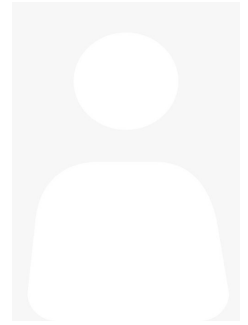

纸质期末考试安排

试卷号	考试科目	形式	考试时间	考场号	座位号	留考
2109	刑事诉讼法学	闭卷	2022-07-02 11:00-12:30	2009	1	否
2099	民事诉讼法学	闭卷	2022-07-02 14:00-15:30	2015	1	否
2097	民法学(1)	闭卷	2022-07-03 08:30-10:00	2026	18	否
2108	刑法学(2)	闭卷	2022-07-03 14:00-15:30	2039	11	否
2096	经济法学	闭卷	2022-07-03 16:30-18:00	2048	2	否

福建开放大学考试通知单



考点：3500604 安溪电大			
班级：安溪电大21秋法律事务专科213500604014505			
学号	姓名	性别	身份证号
2135001453103	李银平	女	350524198505182546

纸质期末考试安排

试卷号	考试科目	形式	考试时间	考场号	座位号	留考
2109	刑事诉讼法学	闭卷	2022-07-02 11:00-12:30	2009	2	否
2097	民法学(1)	闭卷	2022-07-03 08:30-10:00	2026	2	否
2108	刑法学(2)	闭卷	2022-07-03 14:00-15:30	2039	15	否

福建开放大学考试通知单



考点：3500604 安溪电大			
班级：安溪电大21秋法律事务专科213500604014505			
学号	姓名	性别	身份证号
2135001453104	龚志宾	男	35052419820218603X

纸质期末考试安排

试卷号	考试科目	形式	考试时间	考场号	座位号	留考
2109	刑事诉讼法学	闭卷	2022-07-02 11:00-12:30	2009	3	否
2097	民法学(1)	闭卷	2022-07-03 08:30-10:00	2026	6	否
2108	刑法学(2)	闭卷	2022-07-03 14:00-15:30	2039	13	否

福建开放大学考试通知单



考点：3500604 安溪电大			
班级：安溪电大21秋法律事务专科213500604014505			
学号	姓名	性别	身份证号
2135001453105	苏龙勇	男	350524197407141535

纸质期末考试安排

试卷号	考试科目	形式	考试时间	考场号	座位号	留考
2109	刑事诉讼法学	闭卷	2022-07-02 11:00-12:30	2009	4	否
2097	民法学(1)	闭卷	2022-07-03 08:30-10:00	2026	11	否
2108	刑法学(2)	闭卷	2022-07-03 14:00-15:30	2039	9	否

福建开放大学考试通知单



考点：3500604 安溪电大			
班级：安溪电大21秋法律事务专科213500604014505			
学号	姓名	性别	身份证号
2135001453106	林桂宾	女	350524199008301529

纸质期末考试安排

试卷号	考试科目	形式	考试时间	考场号	座位号	留考
2109	刑事诉讼法学	闭卷	2022-07-02 11:00-12:30	2009	5	否
2097	民法学(1)	闭卷	2022-07-03 08:30-10:00	2026	15	否
2108	刑法学(2)	闭卷	2022-07-03 14:00-15:30	2039	5	否

福建开放大学考试通知单

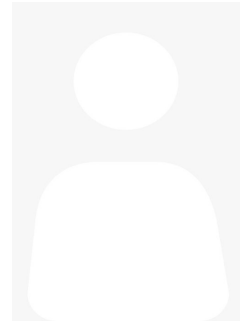

考点：3500604 安溪电大			
班级：安溪电大21秋法律事务专科213500604014505			
学号	姓名	性别	身份证号
2135001453107	曾志文	男	350524198206191557

纸质期末考试安排

试卷号	考试科目	形式	考试时间	考场号	座位号	留考
2109	刑事诉讼法学	闭卷	2022-07-02 11:00-12:30	2009	6	否
2097	民法学(1)	闭卷	2022-07-03 08:30-10:00	2026	20	否
2108	刑法学(2)	闭卷	2022-07-03 14:00-15:30	2039	2	否

福建开放大学考试通知单

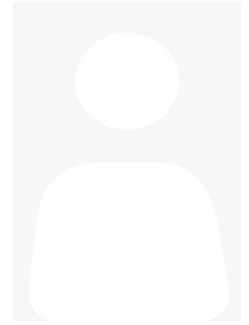

考点：3500604 安溪电大			
班级：安溪电大21秋法律事务专科213500604014505			
学号	姓名	性别	身份证号
2135001453108	张秋华	女	350525198110244040

纸质期末考试安排

试卷号	考试科目	形式	考试时间	考场号	座位号	留考
2109	刑事诉讼法学	闭卷	2022-07-02 11:00-12:30	2009	7	否
2097	民法学(1)	闭卷	2022-07-03 08:30-10:00	2026	3	否
2108	刑法学(2)	闭卷	2022-07-03 14:00-15:30	2039	19	否

福建开放大学考试通知单



考点：3500604 安溪电大			
班级：安溪电大21秋法律事务专科213500604014505			
学号	姓名	性别	身份证号
2135001453109	肖忠贤	男	350524199401014518

纸质期末考试安排

试卷号	考试科目	形式	考试时间	考场号	座位号	留考
2109	刑事诉讼法学	闭卷	2022-07-02 11:00-12:30	2009	8	否
2097	民法学(1)	闭卷	2022-07-03 08:30-10:00	2026	8	否
2108	刑法学(2)	闭卷	2022-07-03 14:00-15:30	2039	17	否

福建开放大学考试通知单



考点：3500604 安溪电大			
班级：安溪电大21秋法律事务专科213500604014505			
学号	姓名	性别	身份证号
2135001453110	吴志辉	男	350524199003046012

纸质期末考试安排

试卷号	考试科目	形式	考试时间	考场号	座位号	留考
2109	刑事诉讼法学	闭卷	2022-07-02 11:00-12:30	2009	9	否
2097	民法学(1)	闭卷	2022-07-03 08:30-10:00	2026	12	否
2108	刑法学(2)	闭卷	2022-07-03 14:00-15:30	2039	14	否

福建开放大学考试通知单

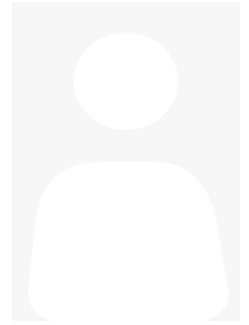

考点：3500604 安溪电大			
班级：安溪电大21秋法律事务专科213500604014505			
学号	姓名	性别	身份证号
2135001453111	郑水文	男	350524197608161639

纸质期末考试安排

试卷号	考试科目	形式	考试时间	考场号	座位号	留考
2109	刑事诉讼法学	闭卷	2022-07-02 11:00-12:30	2009	10	否
2097	民法学(1)	闭卷	2022-07-03 08:30-10:00	2026	17	否
2108	刑法学(2)	闭卷	2022-07-03 14:00-15:30	2039	12	否

福建开放大学考试通知单



考点：3500604 安溪电大			
班级：安溪电大21秋法律事务专科213500604014505			
学号	姓名	性别	身份证号
2135001453112	李亚勇	男	350524199710274516

纸质期末考试安排

试卷号	考试科目	形式	考试时间	考场号	座位号	留考
2109	刑事诉讼法学	闭卷	2022-07-02 11:00-12:30	2009	11	否
2097	民法学(1)	闭卷	2022-07-03 08:30-10:00	2026	1	否
2108	刑法学(2)	闭卷	2022-07-03 14:00-15:30	2039	7	否

福建开放大学考试通知单



考点：3500604 安溪电大			
班级：安溪电大21秋法律事务专科213500604014505			
学号	姓名	性别	身份证号
2135001453113	李志成	男	350524197905091518

纸质期末考试安排

试卷号	考试科目	形式	考试时间	考场号	座位号	留考
2109	刑事诉讼法学	闭卷	2022-07-02 11:00-12:30	2009	12	否
2097	民法学(1)	闭卷	2022-07-03 08:30-10:00	2026	5	否
2108	刑法学(2)	闭卷	2022-07-03 14:00-15:30	2039	4	否

福建开放大学考试通知单



考点：3500604 安溪电大			
班级：安溪电大21秋法律事务专科213500604014505			
学号	姓名	性别	身份证号
2135001453114	高钦泉	男	350524199805291511

纸质期末考试安排

试卷号	考试科目	形式	考试时间	考场号	座位号	留考
2109	刑事诉讼法学	闭卷	2022-07-02 11:00-12:30	2009	13	否
2097	民法学(1)	闭卷	2022-07-03 08:30-10:00	2026	10	否
2108	刑法学(2)	闭卷	2022-07-03 14:00-15:30	2039	1	否

福建开放大学考试通知单



考点：3500604 安溪电大			
班级：安溪电大21春法律事务专科213500604014004			
学号	姓名	性别	身份证号
2135001400856	李勇谊	男	350524200104301532

纸质期末考试安排

试卷号	考试科目	形式	考试时间	考场号	座位号	留考
2109	刑事诉讼法学	闭卷	2022-07-02 11:00-12:30	2009	14	否
2097	民法学(1)	闭卷	2022-07-03 08:30-10:00	2026	16	否
2108	刑法学(2)	闭卷	2022-07-03 14:00-15:30	2039	16	否

福建开放大学考试通知单



考点：3500604 安溪电大			
班级：安溪电大21春法律事务专科213500604014004			
学号	姓名	性别	身份证号
2135001400857	龚江炜	男	350524199611276014

纸质期末考试安排

试卷号	考试科目	形式	考试时间	考场号	座位号	留考
2109	刑事诉讼法学	闭卷	2022-07-02 11:00-12:30	2009	15	否
2098	民法学(2)	闭卷	2022-07-02 16:30-18:00	2020	2	否
2097	民法学(1)	闭卷	2022-07-03 08:30-10:00	2026	21	否
2110	行政法与行政诉讼法	闭卷	2022-07-03 11:00-12:30	2035	1	否
2094	法理学	闭卷	2022-07-03 14:00-15:30	2038	6	否
2108	刑法学(2)	闭卷	2022-07-03 14:00-15:30	2040	1	是
2107	刑法学(1)	闭卷	2022-07-03 16:30-18:00	2049	1	是
2096	经济法学	闭卷	2022-07-03 16:30-18:00	2048	1	否

福建开放大学考试通知单



考点：3500604 安溪电大			
班级：安溪电大21春法律事务专科213500604014004			
学号	姓名	性别	身份证号
2135001400858	吴源源	男	350524199404140034

纸质期末考试安排

试卷号	考试科目	形式	考试时间	考场号	座位号	留考
2109	刑事诉讼法学	闭卷	2022-07-02 11:00-12:30	2009	16	否
2097	民法学(1)	闭卷	2022-07-03 08:30-10:00	2026	4	否
2108	刑法学(2)	闭卷	2022-07-03 14:00-15:30	2039	10	否

福建开放大学考试通知单

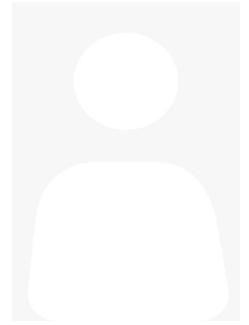

考点：3500604 安溪电大			
班级：安溪电大21春法律事务专科213500604014004			
学号	姓名	性别	身份证号
2135001400859	梁铭辉	男	350524199412052552

纸质期末考试安排

试卷号	考试科目	形式	考试时间	考场号	座位号	留考
2109	刑事诉讼法学	闭卷	2022-07-02 11:00-12:30	2009	17	否
2097	民法学(1)	闭卷	2022-07-03 08:30-10:00	2026	9	否
2108	刑法学(2)	闭卷	2022-07-03 14:00-15:30	2039	6	否

福建开放大学考试通知单

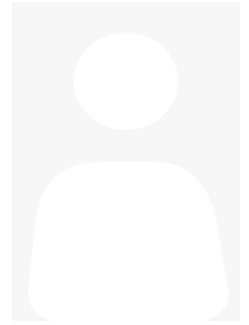

考点：3500604 安溪电大			
班级：安溪电大21春法律事务专科213500604014004			
学号	姓名	性别	身份证号
2135001400860	陈智超	男	350524199912068913

纸质期末考试安排

试卷号	考试科目	形式	考试时间	考场号	座位号	留考
2109	刑事诉讼法学	闭卷	2022-07-02 11:00-12:30	2009	18	否
2097	民法学(1)	闭卷	2022-07-03 08:30-10:00	2026	13	否
2108	刑法学(2)	闭卷	2022-07-03 14:00-15:30	2039	3	否

福建开放大学考试通知单

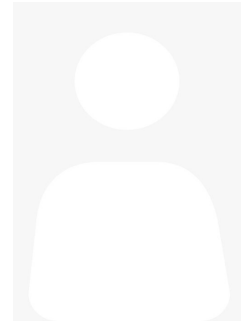

考点：3500604 安溪电大			
班级：安溪电大21春法律事务专科213500604014004			
学号	姓名	性别	身份证号
2135001400861	谢桂坤	男	350524199205042538

纸质期末考试安排

试卷号	考试科目	形式	考试时间	考场号	座位号	留考
2109	刑事诉讼法学	闭卷	2022-07-02 11:00-12:30	2009	19	否
2097	民法学(1)	闭卷	2022-07-03 08:30-10:00	2026	19	否
2108	刑法学(2)	闭卷	2022-07-03 14:00-15:30	2039	20	否

福建开放大学考试通知单



考点：3500604 安溪电大			
班级：安溪电大21春法律事务专科213500604014004			
学号	姓名	性别	身份证号
2135001400865	詹灵强	男	350524199910278319

纸质期末考试安排

试卷号	考试科目	形式	考试时间	考场号	座位号	留考
2109	刑事诉讼法学	闭卷	2022-07-02 11:00-12:30	2009	20	否
2097	民法学(1)	闭卷	2022-07-03 08:30-10:00	2026	14	否
2108	刑法学(2)	闭卷	2022-07-03 14:00-15:30	2039	8	否

福建开放大学考试通知单



考点：3500604 安溪电大			
班级：安溪电大21春法律事务专科213500604014004			
学号	姓名	性别	身份证号
2135001400868	谢奇艺	男	350524199712182535

纸质期末考试安排

试卷号	考试科目	形式	考试时间	考场号	座位号	留考
2109	刑事诉讼法学	闭卷	2022-07-02 11:00-12:30	2009	21	否
2097	民法学(1)	闭卷	2022-07-03 08:30-10:00	2026	7	否
2108	刑法学(2)	闭卷	2022-07-03 14:00-15:30	2039	18	否

福建开放大学考试通知单

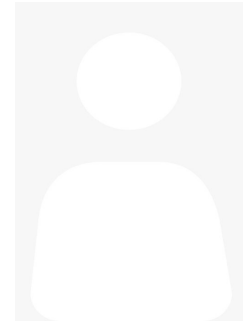

考点：3500604 安溪电大			
班级：20秋行政管理专科203500604014502			
学号	姓名	性别	身份证号
2035001450086	魏锦华	女	350583199603063123

纸质期末考试安排

试卷号	考试科目	形式	考试时间	考场号	座位号	留考
2208	政治学原理	闭卷	2022-07-02 11:00-12:30	2010	1	否

福建开放大学考试通知单



考点：3500604 安溪电大			
班级：20春行政管理专科203500604014001			
学号	姓名	性别	身份证号
2035001402409	黄主器	男	350524198408222016

纸质期末考试安排

试卷号	考试科目	形式	考试时间	考场号	座位号	留考
2208	政治学原理	闭卷	2022-07-02 11:00-12:30	2010	7	否

福建开放大学考试通知单

考点：3500604 安溪电大

班级：20春行政管理专科203500604014001

学号	姓名	性别	身份证号
2035001403862	廖宇迪	男	350524199606070572

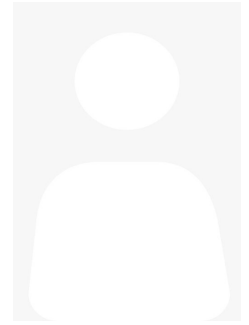

纸质期末考试安排

试卷号	考试科目	形式	考试时间	考场号	座位号	留考
2208	政治学原理	闭卷	2022-07-02 11:00-12:30	2010	3	否
2202	公共行政学	闭卷	2022-07-03 08:30-10:00	2029	22	否

福建开放大学考试通知单

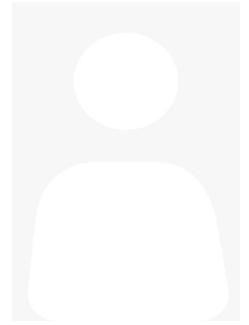

考点：3500604 安溪电大

班级：20春行政管理专科203500604014001

学号	姓名	性别	身份证号
2035001403989	杨乾隆	男	350524199406232098

纸质期末考试安排

试卷号	考试科目	形式	考试时间	考场号	座位号	留考
2208	政治学原理	闭卷	2022-07-02 11:00-12:30	2010	5	否

福建开放大学考试通知单



考点：3500604 安溪电大			
班级：安溪电大21秋学前教育专科213500604014501			
学号	姓名	性别	身份证号
2135001453074	黄素华	女	350524197907267441

纸质期末考试安排

试卷号	考试科目	形式	考试时间	考场号	座位号	留考
2508	学前儿童语言教育活动指导	闭卷	2022-07-02 11:00-12:00	2011	2	否
2506	学前儿童美术教育活动指导	闭卷	2022-07-02 16:30-17:30	2021	3	否
2505	学前儿童社会教育活动指导	闭卷	2022-07-03 08:30-09:30	2030	2	否
2509	学前教育概论	闭卷	2022-07-03 14:00-15:00	2043	6	否

福建开放大学考试通知单



考点：3500604 安溪电大			
班级：安溪电大21秋学前教育专科213500604014501			
学号	姓名	性别	身份证号
2135001453075	谢萍娜	女	350524199803052525

纸质期末考试安排

试卷号	考试科目	形式	考试时间	考场号	座位号	留考
2508	学前儿童语言教育活动指导	闭卷	2022-07-02 11:00-12:00	2011	4	否
2506	学前儿童美术教育活动指导	闭卷	2022-07-02 16:30-17:30	2021	5	否
2505	学前儿童社会教育活动指导	闭卷	2022-07-03 08:30-09:30	2030	1	否
2509	学前教育概论	闭卷	2022-07-03 14:00-15:00	2043	3	否

福建开放大学考试通知单



考点：3500604 安溪电大			
班级：安溪电大21春学前教育专科213500604014002			
学号	姓名	性别	身份证号
2135001400844	陈金芳	女	350524200003281528

纸质期末考试安排

试卷号	考试科目	形式	考试时间	考场号	座位号	留考
2508	学前儿童语言教育活动指导	闭卷	2022-07-02 11:00-12:00	2011	3	否
2506	学前儿童美术教育活动指导	闭卷	2022-07-02 16:30-17:30	2021	1	否
2505	学前儿童社会教育活动指导	闭卷	2022-07-03 08:30-09:30	2030	5	否
2509	学前教育概论	闭卷	2022-07-03 14:00-15:00	2043	4	否

福建开放大学考试通知单



考点：3500604 安溪电大			
班级：安溪电大21春学前教育专科213500604014002			
学号	姓名	性别	身份证号
2135001400845	柯雅桑	女	350524199608221020

纸质期末考试安排

试卷号	考试科目	形式	考试时间	考场号	座位号	留考
2508	学前儿童语言教育活动指导	闭卷	2022-07-02 11:00-12:00	2011	5	否
2506	学前儿童美术教育活动指导	闭卷	2022-07-02 16:30-17:30	2021	2	否
2505	学前儿童社会教育活动指导	闭卷	2022-07-03 08:30-09:30	2030	4	否
2509	学前教育概论	闭卷	2022-07-03 14:00-15:00	2043	1	否

福建开放大学考试通知单



考点：3500604 安溪电大			
班级：安溪电大21春学前教育专科213500604014002			
学号	姓名	性别	身份证号
2135001400846	谢丽萍	女	350524198611272545

纸质期末考试安排

试卷号	考试科目	形式	考试时间	考场号	座位号	留考
2508	学前儿童语言教育活动指导	闭卷	2022-07-02 11:00-12:00	2011	1	否
2506	学前儿童美术教育活动指导	闭卷	2022-07-02 16:30-17:30	2021	4	否
2505	学前儿童社会教育活动指导	闭卷	2022-07-03 08:30-09:30	2030	3	否
2509	学前教育概论	闭卷	2022-07-03 14:00-15:00	2043	5	否

福建开放大学考试通知单

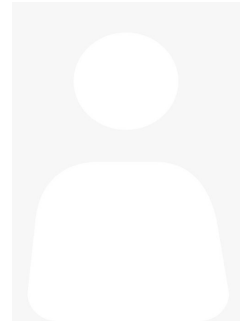

考点：3500604 安溪电大

班级：安溪电大19秋专茶叶193500604014506

学号	姓名	性别	身份证号
1935001452082	张富荣	女	142223199008246128

纸质期末考试安排

试卷号	考试科目	形式	考试时间	考场号	座位号	留考
3612	茶学概论	闭卷	2022-07-02 14:00-15:00	2016	2	否

福建开放大学考试通知单



考点：3500604 安溪电大			
班级：安溪电大21春计算机科学与技术213500604012001			
学号	姓名	性别	身份证号
2135001200327	谢贞木	男	350524198111157735

纸质期末考试安排

试卷号	考试科目	形式	考试时间	考场号	座位号	留考
1253	C语言程序设计	闭卷	2022-07-02 16:30-18:00	2018	1	否
1256	数据库应用技术	闭卷	2022-07-03 14:00-15:30	2037	3	否

福建开放大学考试通知单

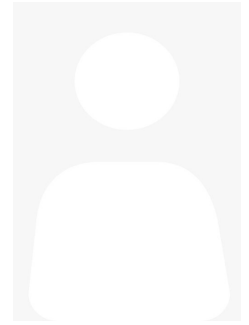

考点：3500604 安溪电大

班级：20秋会计专科203500604014501

学号	姓名	性别	身份证号
2035001450076	章丽琴	女	350526199401163022

纸质期末考试安排

试卷号	考试科目	形式	考试时间	考场号	座位号	留考
2019	统计学原理	开卷	2022-07-02 16:30-18:00	2019	1	否

福建开放大学考试通知单

考点：3500604 安溪电大

班级：20春法律事务专科203500604014002

学号	姓名	性别	身份证号
2035001402413	谢志思	男	350524198908252510

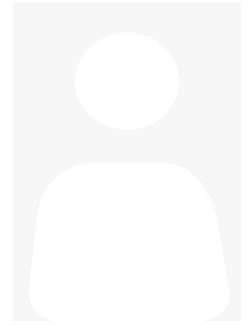

纸质期末考试安排

试卷号	考试科目	形式	考试时间	考场号	座位号	留考
2098	民法学(2)	闭卷	2022-07-02 16:30-18:00	2020	1	否
2094	法理学	闭卷	2022-07-03 14:00-15:30	2038	4	否

福建开放大学考试通知单

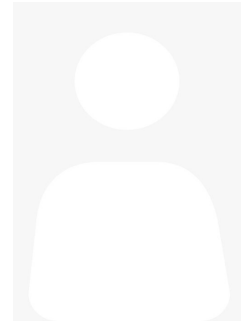

考点：3500604 安溪电大			
班级：20秋行政管理专科203500604014502			
学号	姓名	性别	身份证号
2035001450104	林小玲	女	35052419820606104X

纸质期末考试安排

试卷号	考试科目	形式	考试时间	考场号	座位号	留考
2528	监督学	闭卷	2022-07-02 16:30-18:00	2022	26	否

福建开放大学考试通知单



考点：3500604 安溪电大			
班级：安溪电大19秋专一村一193500604044501			
学号	姓名	性别	身份证号
1935004464740	苏志艺	男	350524198401301555

纸质期末考试安排

试卷号	考试科目	形式	考试时间	考场号	座位号	留考
2724	市场营销原理与实务	闭卷	2022-07-02 16:30-17:30	2024	1	否

福建开放大学考试通知单

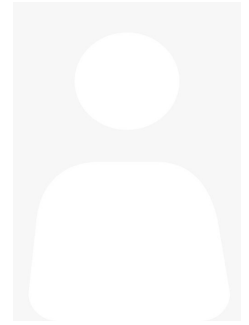

考点：3500604 安溪电大			
班级：安溪电大2018秋一村一行政管183500604044501			
学号	姓名	性别	身份证号
1835004464550	陈州聪	男	350524199006084014

纸质期末考试安排

试卷号	考试科目	形式	考试时间	考场号	座位号	留考
2724	市场营销原理与实务	闭卷	2022-07-02 16:30-17:30	2024	2	否

福建开放大学考试通知单

考点：3500604 安溪电大

班级：安溪电大21秋一村一行政管理专213500604044501

学号	姓名	性别	身份证号
2135004450525	林荣灿	男	350524197902150535

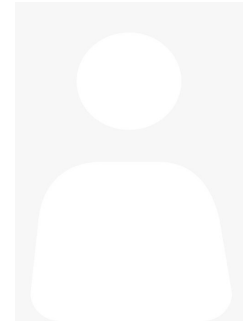

纸质期末考试安排

试卷号	考试科目	形式	考试时间	考场号	座位号	留考
2732	土地利用规划	闭卷	2022-07-02 16:30-17:30	2025	4	否
2725	植物生产技术	闭卷	2022-07-03 14:00-15:00	2044	28	否
4988	电子政务概论	开卷	2022-07-03 16:30-17:30	2055	1	是
2707	种植业基础	闭卷	2022-07-03 16:30-17:30	2051	2	否

福建开放大学考试通知单

考点：3500604 安溪电大

班级：安溪电大21秋一村一行政管理专213500604044501

学号	姓名	性别	身份证号
2135004450536	胡巧真	女	35052419810117104X

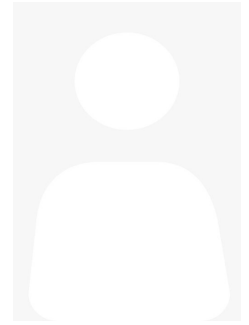

纸质期末考试安排

试卷号	考试科目	形式	考试时间	考场号	座位号	留考
2732	土地利用规划	闭卷	2022-07-02 16:30-17:30	2025	7	否
2725	植物生产技术	闭卷	2022-07-03 14:00-15:00	2044	22	否
4988	电子政务概论	开卷	2022-07-03 16:30-17:30	2055	7	是
2707	种植业基础	闭卷	2022-07-03 16:30-17:30	2051	23	否

福建开放大学考试通知单

考点：3500604 安溪电大

班级：安溪电大21秋一村一行政管理专213500604044501

学号	姓名	性别	身份证号
2135004450569	林燕红	女	350524198604138946

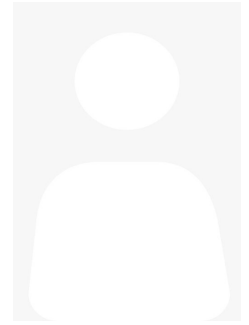

纸质期末考试安排

试卷号	考试科目	形式	考试时间	考场号	座位号	留考
2732	土地利用规划	闭卷	2022-07-02 16:30-17:30	2025	8	否
2725	植物生产技术	闭卷	2022-07-03 14:00-15:00	2044	9	否
4988	电子政务概论	开卷	2022-07-03 16:30-17:30	2054	4	是
2707	种植业基础	闭卷	2022-07-03 16:30-17:30	2052	3	否

福建开放大学考试通知单

考点：3500604 安溪电大

班级：安溪电大21秋一村一行政管理专213500604044501

学号	姓名	性别	身份证号
2135004450570	王惠玲	女	350524198008111026

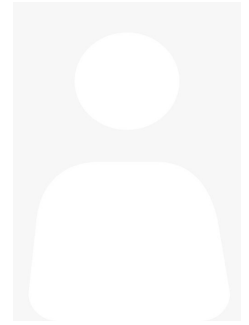

纸质期末考试安排

试卷号	考试科目	形式	考试时间	考场号	座位号	留考
2732	土地利用规划	闭卷	2022-07-02 16:30-17:30	2025	6	否
2721	乡镇行政管理	闭卷	2022-07-03 08:30-09:30	2031	30	否
2725	植物生产技术	闭卷	2022-07-03 14:00-15:00	2045	12	否
4988	电子政务概论	开卷	2022-07-03 16:30-17:30	2055	5	是
2707	种植业基础	闭卷	2022-07-03 16:30-17:30	2052	5	否

福建开放大学考试通知单

考点：3500604 安溪电大

班级：安溪电大21秋一村一行政管理专213500604044501

学号	姓名	性别	身份证号
2135004450571	林银艺	男	350524198210211012

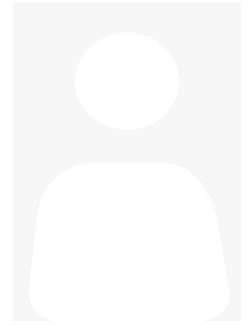

纸质期末考试安排

试卷号	考试科目	形式	考试时间	考场号	座位号	留考
2732	土地利用规划	闭卷	2022-07-02 16:30-17:30	2025	2	否
2725	植物生产技术	闭卷	2022-07-03 14:00-15:00	2044	27	否
4988	电子政务概论	开卷	2022-07-03 16:30-17:30	2054	17	是
2707	种植业基础	闭卷	2022-07-03 16:30-17:30	2052	7	否

福建开放大学考试通知单

考点：3500604 安溪电大

班级：安溪电大21春一村一行政管理专213500604044001

学号	姓名	性别	身份证号
2135004400025	许有福	男	350524198310282010

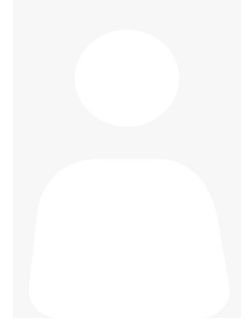

纸质期末考试安排

试卷号	考试科目	形式	考试时间	考场号	座位号	留考
2732	土地利用规划	闭卷	2022-07-02 16:30-17:30	2025	3	否
2725	植物生产技术	闭卷	2022-07-03 14:00-15:00	2045	16	否
2707	种植业基础	闭卷	2022-07-03 16:30-17:30	2051	15	否

福建开放大学考试通知单

考点：3500604 安溪电大

班级：安溪电大21春一村一行政管理专213500604044001

学号	姓名	性别	身份证号
2135004400026	赫亚园	女	350524198210081086

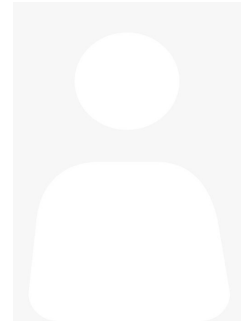

纸质期末考试安排

试卷号	考试科目	形式	考试时间	考场号	座位号	留考
2732	土地利用规划	闭卷	2022-07-02 16:30-17:30	2025	11	否
2725	植物生产技术	闭卷	2022-07-03 14:00-15:00	2045	2	否
2707	种植业基础	闭卷	2022-07-03 16:30-17:30	2051	17	否

福建开放大学考试通知单

考点：3500604 安溪电大

班级：安溪电大21春一村一行政管理专213500604044001

学号	姓名	性别	身份证号
2135004400027	柯宗平	男	350600198104180018

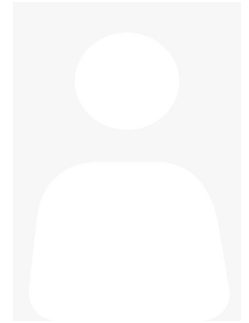

纸质期末考试安排

试卷号	考试科目	形式	考试时间	考场号	座位号	留考
2732	土地利用规划	闭卷	2022-07-02 16:30-17:30	2025	9	否
2725	植物生产技术	闭卷	2022-07-03 14:00-15:00	2044	17	否
2707	种植业基础	闭卷	2022-07-03 16:30-17:30	2051	20	否

福建开放大学考试通知单

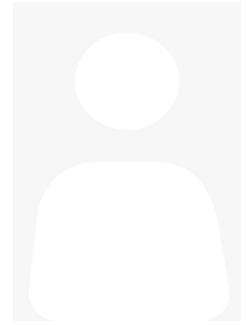

考点：3500604 安溪电大

班级：安溪电大19春一村一专科193500604044001

学号	姓名	性别	身份证号
1935004416528	苏建川	男	350524198005142011

纸质期末考试安排

试卷号	考试科目	形式	考试时间	考场号	座位号	留考
2732	土地利用规划	闭卷	2022-07-02 16:30-17:30	2025	10	否

福建开放大学考试通知单



考点：3500604 安溪电大			
班级：安溪电大19秋专一村一193500604044501			
学号	姓名	性别	身份证号
1935004464727	许良舜	男	350524198209271552

纸质期末考试安排

试卷号	考试科目	形式	考试时间	考场号	座位号	留考
2732	土地利用规划	闭卷	2022-07-02 16:30-17:30	2025	12	否

福建开放大学考试通知单

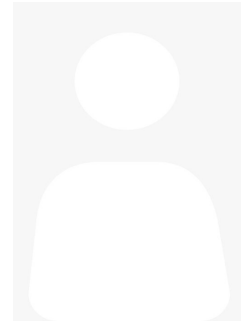

考点：3500604 安溪电大			
班级：安溪电大19秋专一村一193500604044501			
学号	姓名	性别	身份证号
1935004464734	李思远	男	350524199511071513

纸质期末考试安排

试卷号	考试科目	形式	考试时间	考场号	座位号	留考
2732	土地利用规划	闭卷	2022-07-02 16:30-17:30	2025	5	否

福建开放大学考试通知单

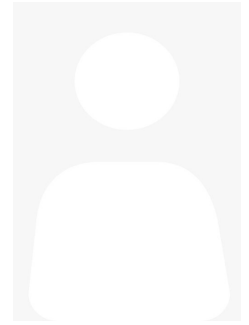

考点：3500604 安溪电大

班级：安溪电大19秋专一村一193500604044501

学号	姓名	性别	身份证号
1935004464735	柯长明	男	35052419880721155X

纸质期末考试安排

试卷号	考试科目	形式	考试时间	考场号	座位号	留考
2732	土地利用规划	闭卷	2022-07-02 16:30-17:30	2025	1	否

福建开放大学考试通知单

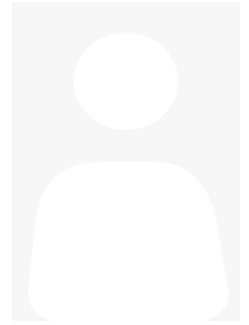

考点：3500604 安溪电大			
班级：20秋行政管理专科203500604014502			
学号	姓名	性别	身份证号
2035001457530	肖梅华	女	35052419891129632X

纸质期末考试安排

试卷号	考试科目	形式	考试时间	考场号	座位号	留考
2202	公共行政学	闭卷	2022-07-03 08:30-10:00	2029	26	否

福建开放大学考试通知单



考点：3500604 安溪电大			
班级：20秋行政管理专科203500604014502			
学号	姓名	性别	身份证号
2035001457535	柯伟鹏	男	350524199511171012

纸质期末考试安排

试卷号	考试科目	形式	考试时间	考场号	座位号	留考
2202	公共行政学	闭卷	2022-07-03 08:30-10:00	2029	2	否

福建开放大学考试通知单

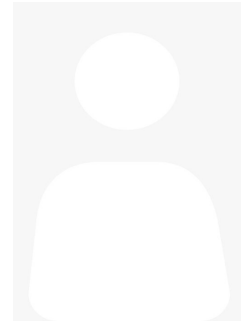

考点：3500604 安溪电大			
班级：20春行政管理专科203500604014001			
学号	姓名	性别	身份证号
2035001402405	陈鸿铭	男	350524198502200518

纸质期末考试安排

试卷号	考试科目	形式	考试时间	考场号	座位号	留考
2202	公共行政学	闭卷	2022-07-03 08:30-10:00	2029	20	否

福建开放大学考试通知单

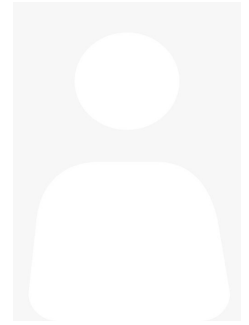

考点：3500604 安溪电大			
班级：安溪电大22春一村一专科223500604044001			
学号	姓名	性别	身份证号
2235004402063	叶昆其	男	350524197406062536

纸质期末考试安排

试卷号	考试科目	形式	考试时间	考场号	座位号	留考
2721	乡镇行政管理	闭卷	2022-07-03 08:30-09:30	2031	6	否

福建开放大学考试通知单



考点：3500604 安溪电大			
班级：安溪电大22春一村一专科223500604044001			
学号	姓名	性别	身份证号
2235004402064	陈海波	男	350524198709141551

纸质期末考试安排

试卷号	考试科目	形式	考试时间	考场号	座位号	留考
2721	乡镇行政管理	闭卷	2022-07-03 08:30-09:30	2031	13	否

福建开放大学考试通知单

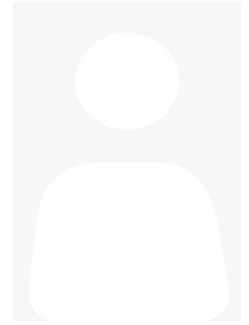

考点：3500604 安溪电大			
班级：安溪电大22春一村一专科223500604044001			
学号	姓名	性别	身份证号
2235004402065	陈金燕	女	350524198507056025

纸质期末考试安排

试卷号	考试科目	形式	考试时间	考场号	座位号	留考
2721	乡镇行政管理	闭卷	2022-07-03 08:30-09:30	2031	20	否

福建开放大学考试通知单



考点：3500604 安溪电大

班级：安溪电大22春一村一专科223500604044001

学号	姓名	性别	身份证号
2235004402066	苏福水	男	350524198704035573

纸质期末考试安排

试卷号	考试科目	形式	考试时间	考场号	座位号	留考
2721	乡镇行政管理	闭卷	2022-07-03 08:30-09:30	2031	27	否

福建开放大学考试通知单



考点：3500604 安溪电大

班级：安溪电大22春一村一专科223500604044001

学号	姓名	性别	身份证号
2235004402071	廖月治	女	35052419810528712X

纸质期末考试安排

试卷号	考试科目	形式	考试时间	考场号	座位号	留考
2721	乡镇行政管理	闭卷	2022-07-03 08:30-09:30	2031	4	否

福建开放大学考试通知单



考点：3500604 安溪电大			
班级：安溪电大22春一村一专科223500604044001			
学号	姓名	性别	身份证号
2235004402072	吴彬玲	女	350524199102270060

纸质期末考试安排

试卷号	考试科目	形式	考试时间	考场号	座位号	留考
2721	乡镇行政管理	闭卷	2022-07-03 08:30-09:30	2031	11	否

福建开放大学考试通知单



考点：3500604 安溪电大

班级：安溪电大22春一村一专科223500604044001

学号	姓名	性别	身份证号
2235004402073	陈阳娜	女	350524197908140565

纸质期末考试安排

试卷号	考试科目	形式	考试时间	考场号	座位号	留考
2721	乡镇行政管理	闭卷	2022-07-03 08:30-09:30	2031	18	否

福建开放大学考试通知单



考点：3500604 安溪电大			
班级：安溪电大22春一村一专科223500604044001			
学号	姓名	性别	身份证号
2235004402074	赖美霞	女	350524198306236521

纸质期末考试安排

试卷号	考试科目	形式	考试时间	考场号	座位号	留考
2721	乡镇行政管理	闭卷	2022-07-03 08:30-09:30	2031	25	否

福建开放大学考试通知单



考点：3500604 安溪电大			
班级：安溪电大22春一村一专科223500604044001			
学号	姓名	性别	身份证号
2235004402079	吴瑞明	女	350524198110012526

纸质期末考试安排

试卷号	考试科目	形式	考试时间	考场号	座位号	留考
2721	乡镇行政管理	闭卷	2022-07-03 08:30-09:30	2031	2	否

福建开放大学考试通知单

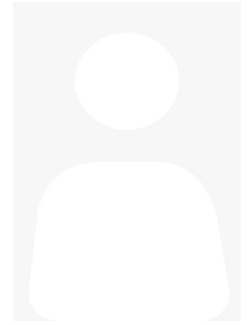

考点：3500604 安溪电大			
班级：安溪电大22春一村一专科223500604044001			
学号	姓名	性别	身份证号
2235004402080	谢宝菊	女	350524199106136520

纸质期末考试安排

试卷号	考试科目	形式	考试时间	考场号	座位号	留考
2721	乡镇行政管理	闭卷	2022-07-03 08:30-09:30	2031	9	否

福建开放大学考试通知单

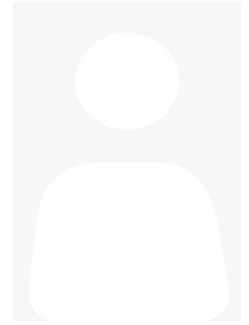

考点：3500604 安溪电大			
班级：安溪电大22春一村一专科223500604044001			
学号	姓名	性别	身份证号
2235004402081	林福文	男	350524197707247438

纸质期末考试安排

试卷号	考试科目	形式	考试时间	考场号	座位号	留考
2721	乡镇行政管理	闭卷	2022-07-03 08:30-09:30	2031	16	否

福建开放大学考试通知单



考点：3500604 安溪电大			
班级：安溪电大22春一村一专科223500604044001			
学号	姓名	性别	身份证号
2235004402082	陈文龙	男	350524199307127751

纸质期末考试安排

试卷号	考试科目	形式	考试时间	考场号	座位号	留考
2721	乡镇行政管理	闭卷	2022-07-03 08:30-09:30	2031	23	否

福建开放大学考试通知单

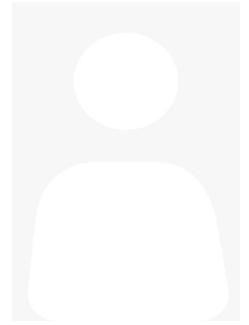

考点：3500604 安溪电大			
班级：安溪电大22春一村一专科223500604044001			
学号	姓名	性别	身份证号
2235004402088	白志艺	男	350524197607273073

纸质期末考试安排

试卷号	考试科目	形式	考试时间	考场号	座位号	留考
2721	乡镇行政管理	闭卷	2022-07-03 08:30-09:30	2031	7	否

福建开放大学考试通知单



考点：3500604 安溪电大			
班级：安溪电大22春一村一专科223500604044001			
学号	姓名	性别	身份证号
2235004402089	林凤莲	女	350524197806033064

纸质期末考试安排

试卷号	考试科目	形式	考试时间	考场号	座位号	留考
2721	乡镇行政管理	闭卷	2022-07-03 08:30-09:30	2031	14	否

福建开放大学考试通知单

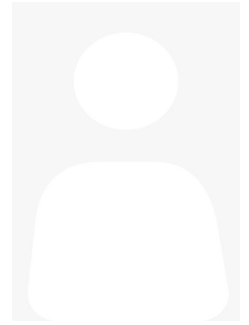

考点：3500604 安溪电大			
班级：安溪电大22春一村一专科223500604044001			
学号	姓名	性别	身份证号
2235004402090	黄振河	男	350524197110276535

纸质期末考试安排

试卷号	考试科目	形式	考试时间	考场号	座位号	留考
2721	乡镇行政管理	闭卷	2022-07-03 08:30-09:30	2031	21	否

福建开放大学考试通知单

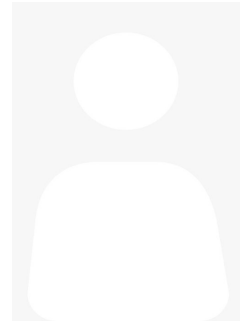

考点：3500604 安溪电大

班级：安溪电大22春一村一专科223500604044001

学号	姓名	性别	身份证号
2235004402091	凌辉煌	男	350402197711012056

纸质期末考试安排

试卷号	考试科目	形式	考试时间	考场号	座位号	留考
2721	乡镇行政管理	闭卷	2022-07-03 08:30-09:30	2031	28	否

福建开放大学考试通知单



考点：3500604 安溪电大

班级：安溪电大22春一村一专科223500604044001

学号	姓名	性别	身份证号
2235004402096	林志强	男	350524197811153511

纸质期末考试安排

试卷号	考试科目	形式	考试时间	考场号	座位号	留考
2721	乡镇行政管理	闭卷	2022-07-03 08:30-09:30	2031	5	否

福建开放大学考试通知单



考点：3500604 安溪电大			
班级：安溪电大22春一村一专科223500604044001			
学号	姓名	性别	身份证号
2235004402097	林华伟	男	350524198312233554

纸质期末考试安排

试卷号	考试科目	形式	考试时间	考场号	座位号	留考
2721	乡镇行政管理	闭卷	2022-07-03 08:30-09:30	2031	12	否

福建开放大学考试通知单



考点：3500604 安溪电大

班级：安溪电大22春一村一专科223500604044001

学号	姓名	性别	身份证号
2235004402098	陈周和	男	35052419781229771X

纸质期末考试安排

试卷号	考试科目	形式	考试时间	考场号	座位号	留考
2721	乡镇行政管理	闭卷	2022-07-03 08:30-09:30	2031	19	否

福建开放大学考试通知单

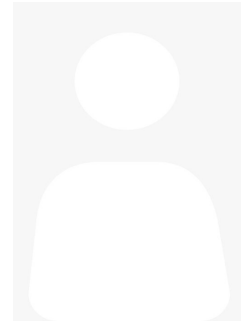

考点：3500604 安溪电大

班级：安溪电大22春一村一专科223500604044001

学号	姓名	性别	身份证号
2235004402099	李传鑫	男	350524199208276516

纸质期末考试安排

试卷号	考试科目	形式	考试时间	考场号	座位号	留考
2721	乡镇行政管理	闭卷	2022-07-03 08:30-09:30	2031	26	否

福建开放大学考试通知单



考点：3500604 安溪电大			
班级：安溪电大22春一村一专科223500604044001			
学号	姓名	性别	身份证号
2235004402104	林清金	男	350524198010023535

纸质期末考试安排

试卷号	考试科目	形式	考试时间	考场号	座位号	留考
2721	乡镇行政管理	闭卷	2022-07-03 08:30-09:30	2031	3	否

福建开放大学考试通知单

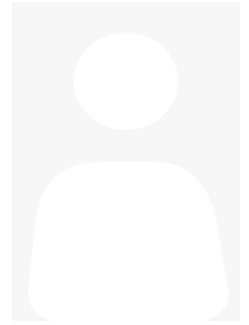

考点：3500604 安溪电大

班级：安溪电大22春一村一专科223500604044001

学号	姓名	性别	身份证号
2235004402105	林艺红	男	350524197910083010

纸质期末考试安排

试卷号	考试科目	形式	考试时间	考场号	座位号	留考
2721	乡镇行政管理	闭卷	2022-07-03 08:30-09:30	2031	10	否

福建开放大学考试通知单

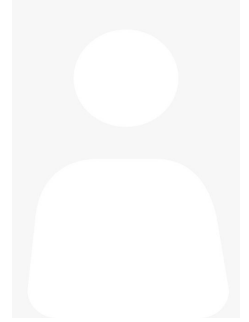

考点：3500604 安溪电大			
班级：安溪电大22春一村一专科223500604044001			
学号	姓名	性别	身份证号
2235004402106	林文斌	男	350524198904280039

纸质期末考试安排

试卷号	考试科目	形式	考试时间	考场号	座位号	留考
2721	乡镇行政管理	闭卷	2022-07-03 08:30-09:30	2031	17	否

福建开放大学考试通知单

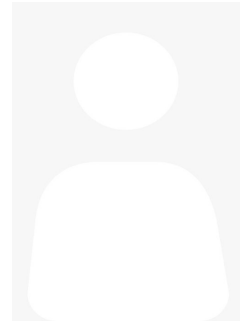

考点：3500604 安溪电大			
班级：安溪电大22春一村一专科223500604044001			
学号	姓名	性别	身份证号
2235004402107	孙金萍	女	350524197608182544

纸质期末考试安排

试卷号	考试科目	形式	考试时间	考场号	座位号	留考
2721	乡镇行政管理	闭卷	2022-07-03 08:30-09:30	2031	24	否

福建开放大学考试通知单



考点：3500604 安溪电大

班级：安溪电大22春一村一专科223500604044001

学号	姓名	性别	身份证号
2235004402112	吴志文	男	350524198307036011

纸质期末考试安排

试卷号	考试科目	形式	考试时间	考场号	座位号	留考
2721	乡镇行政管理	闭卷	2022-07-03 08:30-09:30	2031	1	否

福建开放大学考试通知单



考点：3500604 安溪电大			
班级：安溪电大22春一村一专科223500604044001			
学号	姓名	性别	身份证号
2235004402113	吴海金	男	350524198104142076

纸质期末考试安排

试卷号	考试科目	形式	考试时间	考场号	座位号	留考
2721	乡镇行政管理	闭卷	2022-07-03 08:30-09:30	2031	8	否

福建开放大学考试通知单

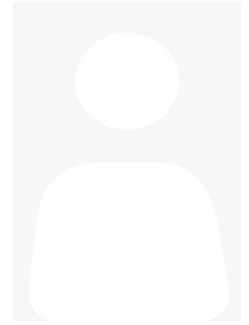

考点：3500604 安溪电大

班级：安溪电大22春一村一专科223500604044001

学号	姓名	性别	身份证号
2235004402114	王文彬	男	350524198803305612

纸质期末考试安排

试卷号	考试科目	形式	考试时间	考场号	座位号	留考
2721	乡镇行政管理	闭卷	2022-07-03 08:30-09:30	2031	15	否

福建开放大学考试通知单



考点：3500604 安溪电大			
班级：安溪电大22春一村一专科223500604044001			
学号	姓名	性别	身份证号
2235004402115	肖文波	男	350524198911156319

纸质期末考试安排

试卷号	考试科目	形式	考试时间	考场号	座位号	留考
2721	乡镇行政管理	闭卷	2022-07-03 08:30-09:30	2031	22	否

福建开放大学考试通知单



考点：3500604 安溪电大

班级：安溪电大22春一村一专科223500604044001

学号	姓名	性别	身份证号
2235004402116	王艺龙	男	350524198202165511

纸质期末考试安排

试卷号	考试科目	形式	考试时间	考场号	座位号	留考
2721	乡镇行政管理	闭卷	2022-07-03 08:30-09:30	2031	29	否

福建开放大学考试通知单

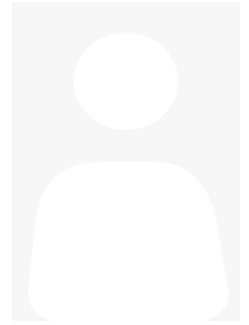

考点：3500604 安溪电大

班级：安溪电大22春一村一专科223500604044001

学号	姓名	性别	身份证号
2235004402060	苏新丁	男	350524197609245519

纸质期末考试安排

试卷号	考试科目	形式	考试时间	考场号	座位号	留考
2721	乡镇行政管理	闭卷	2022-07-03 08:30-09:30	2032	14	否

福建开放大学考试通知单

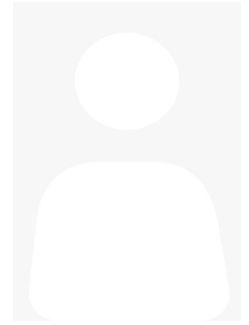

考点：3500604 安溪电大			
班级：安溪电大22春一村一专科223500604044001			
学号	姓名	性别	身份证号
2235004402061	李坤朴	男	350524198808110072

纸质期末考试安排

试卷号	考试科目	形式	考试时间	考场号	座位号	留考
2721	乡镇行政管理	闭卷	2022-07-03 08:30-09:30	2032	21	否

福建开放大学考试通知单

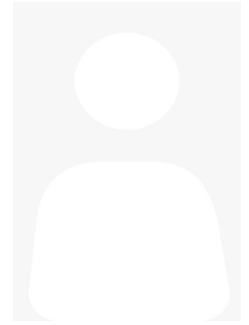

考点：3500604 安溪电大			
班级：安溪电大22春一村一专科223500604044001			
学号	姓名	性别	身份证号
2235004402062	陈桂郴	男	350524198809252611

纸质期末考试安排

试卷号	考试科目	形式	考试时间	考场号	座位号	留考
2721	乡镇行政管理	闭卷	2022-07-03 08:30-09:30	2032	28	否

福建开放大学考试通知单

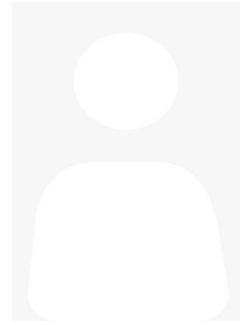

考点：3500604 安溪电大

班级：安溪电大22春一村一专科223500604044001

学号	姓名	性别	身份证号
2235004402067	林宝业	男	350524198010313516

纸质期末考试安排

试卷号	考试科目	形式	考试时间	考场号	座位号	留考
2721	乡镇行政管理	闭卷	2022-07-03 08:30-09:30	2032	5	否

福建开放大学考试通知单



考点：3500604 安溪电大

班级：安溪电大22春一村一专科223500604044001

学号	姓名	性别	身份证号
2235004402068	林世泽	男	350524198608064059

纸质期末考试安排

试卷号	考试科目	形式	考试时间	考场号	座位号	留考
2721	乡镇行政管理	闭卷	2022-07-03 08:30-09:30	2032	12	否

福建开放大学考试通知单

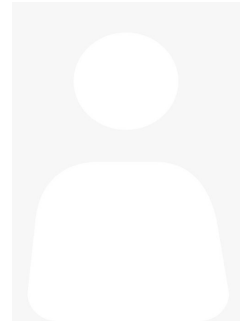

考点：3500604 安溪电大			
班级：安溪电大22春一村一专科223500604044001			
学号	姓名	性别	身份证号
2235004402069	谢铭铭	男	350524198502262559

纸质期末考试安排

试卷号	考试科目	形式	考试时间	考场号	座位号	留考
2721	乡镇行政管理	闭卷	2022-07-03 08:30-09:30	2032	19	否

福建开放大学考试通知单



考点：3500604 安溪电大			
班级：安溪电大22春一村一专科223500604044001			
学号	姓名	性别	身份证号
2235004402070	吴世连	男	350524198110162030

纸质期末考试安排

试卷号	考试科目	形式	考试时间	考场号	座位号	留考
2721	乡镇行政管理	闭卷	2022-07-03 08:30-09:30	2032	26	否

福建开放大学考试通知单

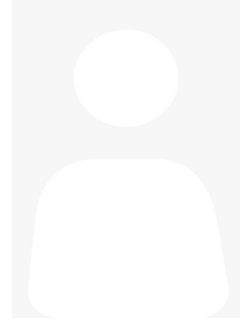

考点：3500604 安溪电大			
班级：安溪电大22春一村一专科223500604044001			
学号	姓名	性别	身份证号
2235004402075	陈艺松	女	35052419920403056X

纸质期末考试安排

试卷号	考试科目	形式	考试时间	考场号	座位号	留考
2721	乡镇行政管理	闭卷	2022-07-03 08:30-09:30	2032	3	否

福建开放大学考试通知单



考点：3500604 安溪电大			
班级：安溪电大22春一村一专科223500604044001			
学号	姓名	性别	身份证号
2235004402076	李碧珠	女	350524199311181523

纸质期末考试安排

试卷号	考试科目	形式	考试时间	考场号	座位号	留考
2721	乡镇行政管理	闭卷	2022-07-03 08:30-09:30	2032	10	否

福建开放大学考试通知单

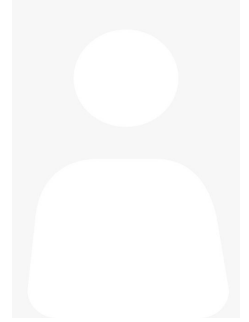

考点：3500604 安溪电大			
班级：安溪电大22春一村一专科223500604044001			
学号	姓名	性别	身份证号
2235004402077	陈素芳	女	350524198711218626

纸质期末考试安排

试卷号	考试科目	形式	考试时间	考场号	座位号	留考
2721	乡镇行政管理	闭卷	2022-07-03 08:30-09:30	2032	17	否

福建开放大学考试通知单

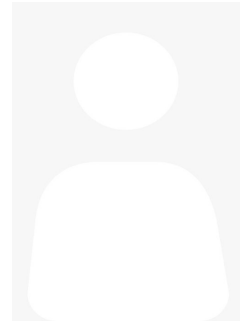

考点：3500604 安溪电大			
班级：安溪电大22春一村一专科223500604044001			
学号	姓名	性别	身份证号
2235004402078	董城家	男	350524197911161594

纸质期末考试安排

试卷号	考试科目	形式	考试时间	考场号	座位号	留考
2721	乡镇行政管理	闭卷	2022-07-03 08:30-09:30	2032	24	否

福建开放大学考试通知单

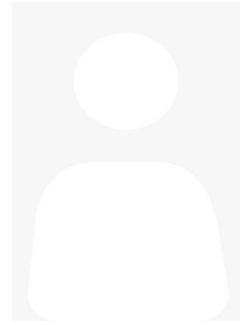

考点：3500604 安溪电大			
班级：安溪电大22春一村一专科223500604044001			
学号	姓名	性别	身份证号
2235004402083	林碧芬	女	350524198301023527

纸质期末考试安排

试卷号	考试科目	形式	考试时间	考场号	座位号	留考
2721	乡镇行政管理	闭卷	2022-07-03 08:30-09:30	2032	1	否

福建开放大学考试通知单

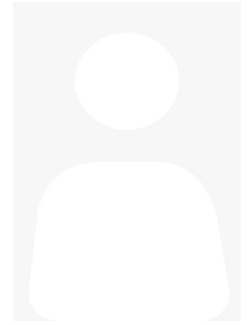

考点：3500604 安溪电大			
班级：安溪电大22春一村一专科223500604044001			
学号	姓名	性别	身份证号
2235004402084	林三明	男	350524197103141018

纸质期末考试安排

试卷号	考试科目	形式	考试时间	考场号	座位号	留考
2721	乡镇行政管理	闭卷	2022-07-03 08:30-09:30	2032	8	否

福建开放大学考试通知单

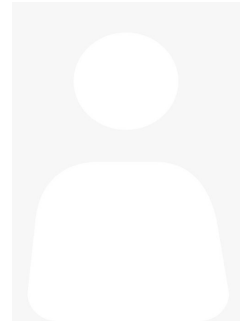

考点：3500604 安溪电大			
班级：安溪电大22春一村一专科223500604044001			
学号	姓名	性别	身份证号
2235004402085	林坤河	男	350524197102141016

纸质期末考试安排

试卷号	考试科目	形式	考试时间	考场号	座位号	留考
2721	乡镇行政管理	闭卷	2022-07-03 08:30-09:30	2032	15	否

福建开放大学考试通知单

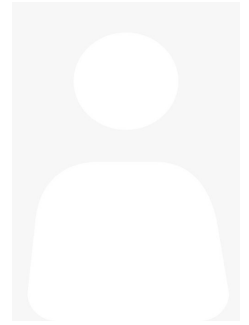

考点：3500604 安溪电大			
班级：安溪电大22春一村一专科223500604044001			
学号	姓名	性别	身份证号
2235004402086	吴巧煌	女	350525199005263543

纸质期末考试安排

试卷号	考试科目	形式	考试时间	考场号	座位号	留考
2721	乡镇行政管理	闭卷	2022-07-03 08:30-09:30	2032	22	否

福建开放大学考试通知单



考点：3500604 安溪电大			
班级：安溪电大22春一村一专科223500604044001			
学号	姓名	性别	身份证号
2235004402087	刘有才	男	350524198003181017

纸质期末考试安排

试卷号	考试科目	形式	考试时间	考场号	座位号	留考
2721	乡镇行政管理	闭卷	2022-07-03 08:30-09:30	2032	29	否

福建开放大学考试通知单

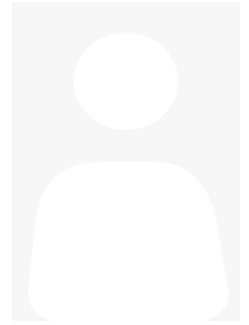

考点：3500604 安溪电大			
班级：安溪电大22春一村一专科223500604044001			
学号	姓名	性别	身份证号
2235004402092	廖志明	男	350524197002180536

纸质期末考试安排

试卷号	考试科目	形式	考试时间	考场号	座位号	留考
2721	乡镇行政管理	闭卷	2022-07-03 08:30-09:30	2032	6	否

福建开放大学考试通知单



考点：3500604 安溪电大

班级：安溪电大22春一村一专科223500604044001

学号	姓名	性别	身份证号
2235004402093	廖良典	男	350524198007050532

纸质期末考试安排

试卷号	考试科目	形式	考试时间	考场号	座位号	留考
2721	乡镇行政管理	闭卷	2022-07-03 08:30-09:30	2032	13	否

福建开放大学考试通知单

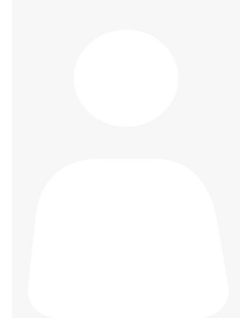

考点：3500604 安溪电大			
班级：安溪电大22春一村一专科223500604044001			
学号	姓名	性别	身份证号
2235004402094	李宝锋	男	350524198310211554

纸质期末考试安排

试卷号	考试科目	形式	考试时间	考场号	座位号	留考
2721	乡镇行政管理	闭卷	2022-07-03 08:30-09:30	2032	20	否

福建开放大学考试通知单



考点：3500604 安溪电大			
班级：安溪电大22春一村一专科223500604044001			
学号	姓名	性别	身份证号
2235004402095	林颖策	男	350524197712253533

纸质期末考试安排

试卷号	考试科目	形式	考试时间	考场号	座位号	留考
2721	乡镇行政管理	闭卷	2022-07-03 08:30-09:30	2032	27	否

福建开放大学考试通知单



考点：3500604 安溪电大			
班级：安溪电大22春一村一专科223500604044001			
学号	姓名	性别	身份证号
2235004402100	黄加福	男	350524197808056518

纸质期末考试安排

试卷号	考试科目	形式	考试时间	考场号	座位号	留考
2721	乡镇行政管理	闭卷	2022-07-03 08:30-09:30	2032	4	否

福建开放大学考试通知单



考点：3500604 安溪电大			
班级：安溪电大22春一村一专科223500604044001			
学号	姓名	性别	身份证号
2235004402101	廖慧萍	女	350524199012207148

纸质期末考试安排

试卷号	考试科目	形式	考试时间	考场号	座位号	留考
2721	乡镇行政管理	闭卷	2022-07-03 08:30-09:30	2032	11	否

福建开放大学考试通知单



考点：3500604 安溪电大

班级：安溪电大22春一村一专科223500604044001

学号	姓名	性别	身份证号
2235004402102	黄婷婷	女	350524199009246525

纸质期末考试安排

试卷号	考试科目	形式	考试时间	考场号	座位号	留考
2721	乡镇行政管理	闭卷	2022-07-03 08:30-09:30	2032	18	否

福建开放大学考试通知单

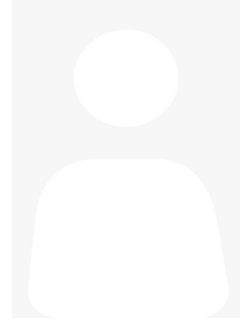

考点：3500604 安溪电大			
班级：安溪电大22春一村一专科223500604044001			
学号	姓名	性别	身份证号
2235004402103	林晓兰	女	350524199010120524

纸质期末考试安排

试卷号	考试科目	形式	考试时间	考场号	座位号	留考
2721	乡镇行政管理	闭卷	2022-07-03 08:30-09:30	2032	25	否

福建开放大学考试通知单

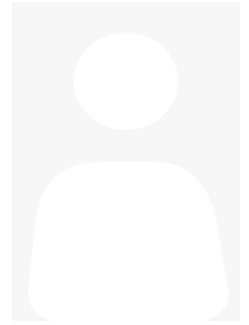

考点：3500604 安溪电大			
班级：安溪电大22春一村一专科223500604044001			
学号	姓名	性别	身份证号
2235004402108	魏清源	男	350524198911234057

纸质期末考试安排

试卷号	考试科目	形式	考试时间	考场号	座位号	留考
2721	乡镇行政管理	闭卷	2022-07-03 08:30-09:30	2032	2	否

福建开放大学考试通知单

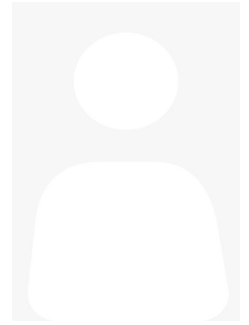

考点：3500604 安溪电大			
班级：安溪电大22春一村一专科223500604044001			
学号	姓名	性别	身份证号
2235004402109	谢永顺	男	350524199003266517

纸质期末考试安排

试卷号	考试科目	形式	考试时间	考场号	座位号	留考
2721	乡镇行政管理	闭卷	2022-07-03 08:30-09:30	2032	9	否

福建开放大学考试通知单



考点：3500604 安溪电大			
班级：安溪电大22春一村一专科223500604044001			
学号	姓名	性别	身份证号
2235004402110	张观景	男	350524198011128013

纸质期末考试安排

试卷号	考试科目	形式	考试时间	考场号	座位号	留考
2721	乡镇行政管理	闭卷	2022-07-03 08:30-09:30	2032	16	否

福建开放大学考试通知单

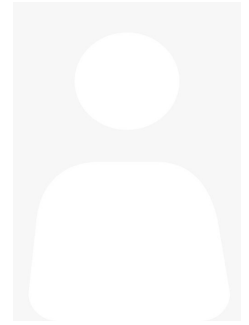

考点：3500604 安溪电大

班级：安溪电大22春一村一专科223500604044001

学号	姓名	性别	身份证号
2235004402111	蔡银毅	男	350524197111136518

纸质期末考试安排

试卷号	考试科目	形式	考试时间	考场号	座位号	留考
2721	乡镇行政管理	闭卷	2022-07-03 08:30-09:30	2032	23	否

福建开放大学考试通知单

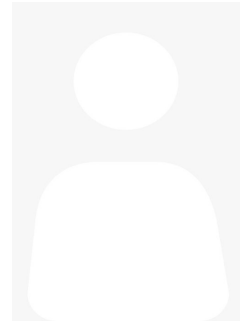

考点：3500604 安溪电大			
班级：安溪电大22春一村一专科223500604044001			
学号	姓名	性别	身份证号
2235004402117	錡宝海	男	350524198908284555

纸质期末考试安排

试卷号	考试科目	形式	考试时间	考场号	座位号	留考
2721	乡镇行政管理	闭卷	2022-07-03 08:30-09:30	2032	7	否

福建开放大学考试通知单

考点：3500604 安溪电大

班级：20春法学本科203500604012004

学号	姓名	性别	身份证号
2035001201229	廖荣熙	男	350524199211010532

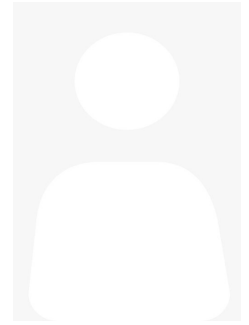

纸质期末考试安排

试卷号	考试科目	形式	考试时间	考场号	座位号	留考
1378	管理英语3	闭卷	2022-07-03 11:00-12:00	2033	3	否

福建开放大学考试通知单

考点：3500604 安溪电大

班级：安溪电大21秋一村一行政管理专213500604044501

学号	姓名	性别	身份证号
2135004450526	陈雪云	女	350524197305021065

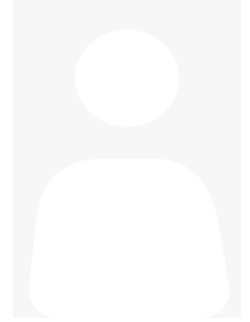

纸质期末考试安排

试卷号	考试科目	形式	考试时间	考场号	座位号	留考
2725	植物生产技术	闭卷	2022-07-03 14:00-15:00	2044	16	否
4988	电子政务概论	开卷	2022-07-03 16:30-17:30	2054	15	是
2707	种植业基础	闭卷	2022-07-03 16:30-17:30	2051	4	否

福建开放大学考试通知单

考点：3500604 安溪电大

班级：安溪电大21秋一村一行政管理专213500604044501

学号	姓名	性别	身份证号
2135004450529	苏建辉	男	350524198702036054

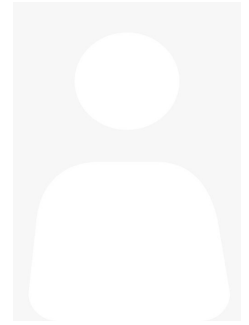

纸质期末考试安排

试卷号	考试科目	形式	考试时间	考场号	座位号	留考
2725	植物生产技术	闭卷	2022-07-03 14:00-15:00	2044	21	否
4988	电子政务概论	开卷	2022-07-03 16:30-17:30	2054	12	是
2707	种植业基础	闭卷	2022-07-03 16:30-17:30	2051	8	否

福建开放大学考试通知单



考点：3500604 安溪电大

班级：安溪电大21秋一村一行政管理专213500604044501

学号	姓名	性别	身份证号
2135004450530	钟丽珠	女	350524199602188928

纸质期末考试安排

试卷号	考试科目	形式	考试时间	考场号	座位号	留考
2725	植物生产技术	闭卷	2022-07-03 14:00-15:00	2044	10	否
4988	电子政务概论	开卷	2022-07-03 16:30-17:30	2055	11	是
2707	种植业基础	闭卷	2022-07-03 16:30-17:30	2051	10	否

福建开放大学考试通知单

考点：3500604 安溪电大

班级：安溪电大21秋一村一行政管理专213500604044501

学号	姓名	性别	身份证号
2135004450532	吴雅玲	女	350524198603190048

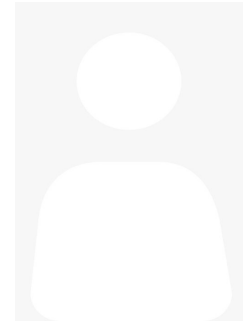

纸质期末考试安排

试卷号	考试科目	形式	考试时间	考场号	座位号	留考
2725	植物生产技术	闭卷	2022-07-03 14:00-15:00	2044	29	否
4988	电子政务概论	开卷	2022-07-03 16:30-17:30	2054	9	是
2707	种植业基础	闭卷	2022-07-03 16:30-17:30	2051	13	否

福建开放大学考试通知单

考点：3500604 安溪电大

班级：安溪电大21秋一村一行政管理专213500604044501

学号	姓名	性别	身份证号
2135004450534	林敬山	男	350524198901123011

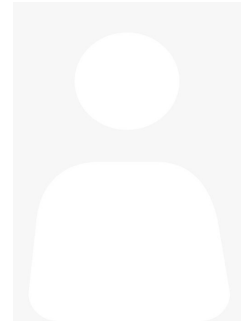

纸质期末考试安排

试卷号	考试科目	形式	考试时间	考场号	座位号	留考
2725	植物生产技术	闭卷	2022-07-03 14:00-15:00	2044	5	否
4988	电子政务概论	开卷	2022-07-03 16:30-17:30	2054	22	是
2707	种植业基础	闭卷	2022-07-03 16:30-17:30	2051	18	否

福建开放大学考试通知单



考点：3500604 安溪电大

班级：安溪电大21秋一村一行政管理专213500604044501

学号	姓名	性别	身份证号
2135004450537	许娇燕	女	350524197609142528

纸质期末考试安排

试卷号	考试科目	形式	考试时间	考场号	座位号	留考
2725	植物生产技术	闭卷	2022-07-03 14:00-15:00	2044	11	否
4988	电子政务概论	开卷	2022-07-03 16:30-17:30	2054	19	是
2707	种植业基础	闭卷	2022-07-03 16:30-17:30	2051	25	否

福建开放大学考试通知单

考点：3500604 安溪电大

班级：安溪电大21秋一村一行政管理专213500604044501

学号	姓名	性别	身份证号
2135004450539	王振武	男	350524197712182018



纸质期末考试安排

试卷号	考试科目	形式	考试时间	考场号	座位号	留考
2725	植物生产技术	闭卷	2022-07-03 14:00-15:00	2044	30	否
4988	电子政务概论	开卷	2022-07-03 16:30-17:30	2055	4	是
2707	种植业基础	闭卷	2022-07-03 16:30-17:30	2051	29	否

福建开放大学考试通知单

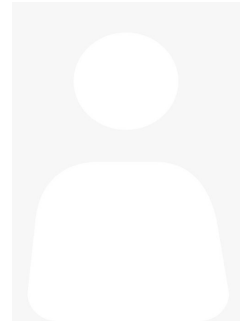

考点：3500604 安溪电大			
班级：安溪电大21秋一村一行政管理专213500604044501			
学号	姓名	性别	身份证号
2135004450541	陈华阳	男	350524198604186817

纸质期末考试安排

试卷号	考试科目	形式	考试时间	考场号	座位号	留考
2725	植物生产技术	闭卷	2022-07-03 14:00-15:00	2044	6	否
4988	电子政务概论	开卷	2022-07-03 16:30-17:30	2054	1	是
2707	种植业基础	闭卷	2022-07-03 16:30-17:30	2052	2	否

福建开放大学考试通知单

考点：3500604 安溪电大

班级：安溪电大21秋一村一行政管理专213500604044501

学号	姓名	性别	身份证号
2135004450543	林杉宁	男	350524198803190536

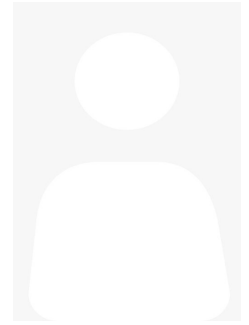

纸质期末考试安排

试卷号	考试科目	形式	考试时间	考场号	座位号	留考
2725	植物生产技术	闭卷	2022-07-03 14:00-15:00	2044	23	否
4988	电子政务概论	开卷	2022-07-03 16:30-17:30	2054	14	是
2707	种植业基础	闭卷	2022-07-03 16:30-17:30	2052	6	否

福建开放大学考试通知单

考点：3500604 安溪电大

班级：安溪电大21秋一村一行政管理专213500604044501

学号	姓名	性别	身份证号
2135004450544	陈敏辉	男	350524199002048315

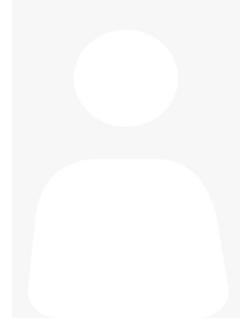

纸质期末考试安排

试卷号	考试科目	形式	考试时间	考场号	座位号	留考
2725	植物生产技术	闭卷	2022-07-03 14:00-15:00	2044	12	否
4988	电子政务概论	开卷	2022-07-03 16:30-17:30	2055	13	是
2707	种植业基础	闭卷	2022-07-03 16:30-17:30	2052	8	否

福建开放大学考试通知单

考点：3500604 安溪电大

班级：安溪电大21秋一村一行政管理专213500604044501

学号	姓名	性别	身份证号
2135004450548	刘巧燕	女	350524199503162546



纸质期末考试安排

试卷号	考试科目	形式	考试时间	考场号	座位号	留考
2725	植物生产技术	闭卷	2022-07-03 14:00-15:00	2044	7	否
4988	电子政务概论	开卷	2022-07-03 16:30-17:30	2054	24	是
2707	种植业基础	闭卷	2022-07-03 16:30-17:30	2052	13	否

福建开放大学考试通知单

考点：3500604 安溪电大

班级：安溪电大21秋一村一行政管理专213500604044501

学号	姓名	性别	身份证号
2135004450550	郑保平	男	350524198203161571

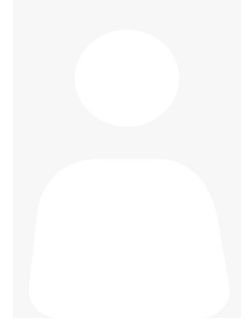

纸质期末考试安排

试卷号	考试科目	形式	考试时间	考场号	座位号	留考
2725	植物生产技术	闭卷	2022-07-03 14:00-15:00	2044	24	否
4988	电子政务概论	开卷	2022-07-03 16:30-17:30	2055	9	是
2707	种植业基础	闭卷	2022-07-03 16:30-17:30	2052	15	否

福建开放大学考试通知单



考点：3500604 安溪电大			
班级：安溪电大21秋一村一行政管理专213500604044501			
学号	姓名	性别	身份证号
2135004450551	陈国辉	男	35052419780721203X

纸质期末考试安排

试卷号	考试科目	形式	考试时间	考场号	座位号	留考
2725	植物生产技术	闭卷	2022-07-03 14:00-15:00	2044	13	否
4988	电子政务概论	开卷	2022-07-03 16:30-17:30	2054	21	是
2707	种植业基础	闭卷	2022-07-03 16:30-17:30	2052	16	否

福建开放大学考试通知单

考点：3500604 安溪电大

班级：安溪电大21秋一村一行政管理专213500604044501

学号	姓名	性别	身份证号
2135004450552	李惠芬	女	350524198811067749

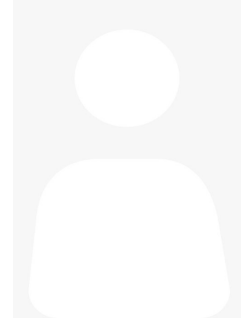

纸质期末考试安排

试卷号	考试科目	形式	考试时间	考场号	座位号	留考
2725	植物生产技术	闭卷	2022-07-03 14:00-15:00	2044	1	否
4988	电子政务概论	开卷	2022-07-03 16:30-17:30	2054	5	是
2707	种植业基础	闭卷	2022-07-03 16:30-17:30	2051	1	否

福建开放大学考试通知单

考点：3500604 安溪电大

班级：安溪电大21秋一村一行政管理专213500604044501

学号	姓名	性别	身份证号
2135004450554	陈万河	男	350524197711098914

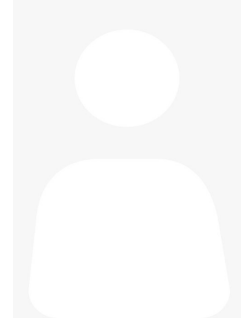

纸质期末考试安排

试卷号	考试科目	形式	考试时间	考场号	座位号	留考
2725	植物生产技术	闭卷	2022-07-03 14:00-15:00	2044	18	否
4988	电子政务概论	开卷	2022-07-03 16:30-17:30	2054	18	是
2707	种植业基础	闭卷	2022-07-03 16:30-17:30	2051	5	否

福建开放大学考试通知单

考点：3500604 安溪电大

班级：安溪电大21秋一村一行政管理专213500604044501

学号	姓名	性别	身份证号
2135004450557	林成勇	男	350524197309092012



纸质期末考试安排

试卷号	考试科目	形式	考试时间	考场号	座位号	留考
2725	植物生产技术	闭卷	2022-07-03 14:00-15:00	2044	25	否
4988	电子政务概论	开卷	2022-07-03 16:30-17:30	2054	16	是
2707	种植业基础	闭卷	2022-07-03 16:30-17:30	2051	9	否

福建开放大学考试通知单

考点：3500604 安溪电大

班级：安溪电大21秋一村一行政管理专213500604044501

学号	姓名	性别	身份证号
2135004450559	林双丽	女	35052419901224802X

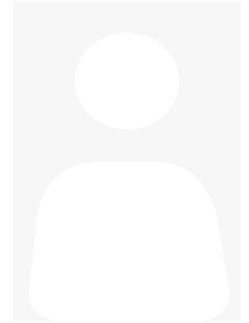

纸质期末考试安排

试卷号	考试科目	形式	考试时间	考场号	座位号	留考
2725	植物生产技术	闭卷	2022-07-03 14:00-15:00	2044	2	否
4988	电子政务概论	开卷	2022-07-03 16:30-17:30	2054	29	是
2707	种植业基础	闭卷	2022-07-03 16:30-17:30	2051	12	否

福建开放大学考试通知单

考点：3500604 安溪电大

班级：安溪电大21秋一村一行政管理专213500604044501

学号	姓名	性别	身份证号
2135004450561	陈阳东	男	350524197412290535

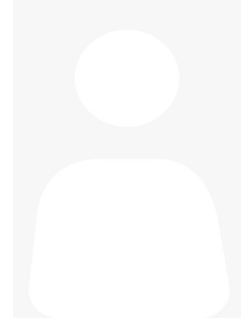

纸质期末考试安排

试卷号	考试科目	形式	考试时间	考场号	座位号	留考
2725	植物生产技术	闭卷	2022-07-03 14:00-15:00	2044	19	否
4988	电子政务概论	开卷	2022-07-03 16:30-17:30	2055	12	是
2707	种植业基础	闭卷	2022-07-03 16:30-17:30	2051	16	否

福建开放大学考试通知单

考点：3500604 安溪电大

班级：安溪电大21秋一村一行政管理专213500604044501

学号	姓名	性别	身份证号
2135004450562	陈智鹞	男	350524198705208915

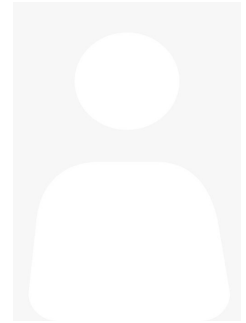

纸质期末考试安排

试卷号	考试科目	形式	考试时间	考场号	座位号	留考
2725	植物生产技术	闭卷	2022-07-03 14:00-15:00	2044	8	否
4988	电子政务概论	开卷	2022-07-03 16:30-17:30	2054	26	是
2707	种植业基础	闭卷	2022-07-03 16:30-17:30	2051	19	否

福建开放大学考试通知单

考点：3500604 安溪电大

班级：安溪电大21秋一村一行政管理专213500604044501

学号	姓名	性别	身份证号
2135004450564	吴永志	男	350524197408199210

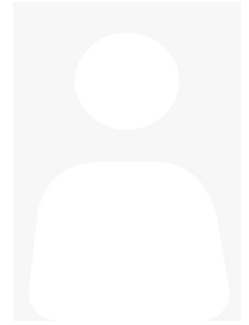

纸质期末考试安排

试卷号	考试科目	形式	考试时间	考场号	座位号	留考
2725	植物生产技术	闭卷	2022-07-03 14:00-15:00	2044	26	否
4988	电子政务概论	开卷	2022-07-03 16:30-17:30	2055	10	是
2707	种植业基础	闭卷	2022-07-03 16:30-17:30	2051	24	否

福建开放大学考试通知单

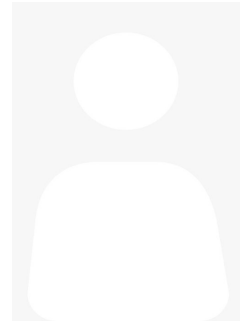

考点：3500604 安溪电大

班级：安溪电大21秋一村一行政管理专213500604044501

学号	姓名	性别	身份证号
2135004450565	陈燕美	女	350524199011298922

纸质期末考试安排

试卷号	考试科目	形式	考试时间	考场号	座位号	留考
2725	植物生产技术	闭卷	2022-07-03 14:00-15:00	2044	14	否
4988	电子政务概论	开卷	2022-07-03 16:30-17:30	2054	23	是
2707	种植业基础	闭卷	2022-07-03 16:30-17:30	2051	26	否

福建开放大学考试通知单

考点：3500604 安溪电大

班级：安溪电大21秋一村一行政管理专213500604044501

学号	姓名	性别	身份证号
2135004450566	陈江川	男	350524197905073037

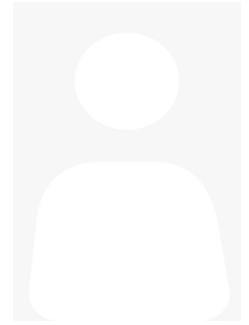

纸质期末考试安排

试卷号	考试科目	形式	考试时间	考场号	座位号	留考
2725	植物生产技术	闭卷	2022-07-03 14:00-15:00	2044	3	否
4988	电子政务概论	开卷	2022-07-03 16:30-17:30	2054	7	是
2707	种植业基础	闭卷	2022-07-03 16:30-17:30	2051	28	否

福建开放大学考试通知单



考点：3500604 安溪电大

班级：安溪电大21秋一村一行政管理专213500604044501

学号	姓名	性别	身份证号
2135004450568	陈秋燕	女	350524198902210045

纸质期末考试安排

试卷号	考试科目	形式	考试时间	考场号	座位号	留考
2725	植物生产技术	闭卷	2022-07-03 14:00-15:00	2044	20	否
4988	电子政务概论	开卷	2022-07-03 16:30-17:30	2054	20	是
2707	种植业基础	闭卷	2022-07-03 16:30-17:30	2052	1	否

福建开放大学考试通知单

考点：3500604 安溪电大

班级：安溪电大21秋一村一行政管理专213500604044501

学号	姓名	性别	身份证号
2135004450572	柯剑诗	女	350524197804191069



纸质期末考试安排

试卷号	考试科目	形式	考试时间	考场号	座位号	留考
2725	植物生产技术	闭卷	2022-07-03 14:00-15:00	2044	15	否
4988	电子政务概论	开卷	2022-07-03 16:30-17:30	2054	2	是
2707	种植业基础	闭卷	2022-07-03 16:30-17:30	2052	9	否

福建开放大学考试通知单



考点：3500604 安溪电大

班级：安溪电大21秋一村一行政管理专213500604044501

学号	姓名	性别	身份证号
2135004450573	陈国治	男	350524198212028916

纸质期末考试安排

试卷号	考试科目	形式	考试时间	考场号	座位号	留考
2725	植物生产技术	闭卷	2022-07-03 14:00-15:00	2044	4	否
4988	电子政务概论	开卷	2022-07-03 16:30-17:30	2055	2	是
2707	种植业基础	闭卷	2022-07-03 16:30-17:30	2052	11	否

福建开放大学考试通知单



考点：3500604 安溪电大			
班级：安溪电大21秋一村一行政管理专213500604044501			
学号	姓名	性别	身份证号
2135004450528	姜秋兰	女	350524197907236020

纸质期末考试安排

试卷号	考试科目	形式	考试时间	考场号	座位号	留考
2725	植物生产技术	闭卷	2022-07-03 14:00-15:00	2045	6	否
4988	电子政务概论	开卷	2022-07-03 16:30-17:30	2054	28	是
2707	种植业基础	闭卷	2022-07-03 16:30-17:30	2051	6	否

福建开放大学考试通知单

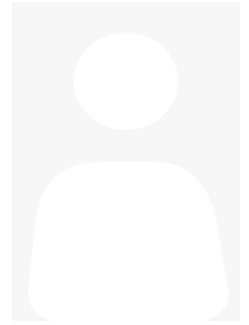

考点：3500604 安溪电大

班级：安溪电大21秋一村一行政管理专213500604044501

学号	姓名	性别	身份证号
2135004450531	王志强	男	350524197603095572

纸质期末考试安排

试卷号	考试科目	形式	考试时间	考场号	座位号	留考
2725	植物生产技术	闭卷	2022-07-03 14:00-15:00	2045	13	否
4988	电子政务概论	开卷	2022-07-03 16:30-17:30	2054	25	是
2707	种植业基础	闭卷	2022-07-03 16:30-17:30	2051	11	否

福建开放大学考试通知单

考点：3500604 安溪电大

班级：安溪电大21秋一村一行政管理专213500604044501

学号	姓名	性别	身份证号
2135004450535	沈丽梅	女	350524198409103027

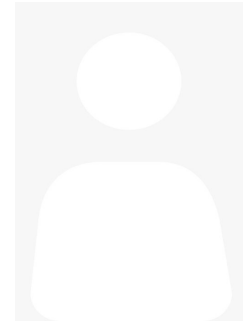

纸质期末考试安排

试卷号	考试科目	形式	考试时间	考场号	座位号	留考
2725	植物生产技术	闭卷	2022-07-03 14:00-15:00	2045	7	否
4988	电子政务概论	开卷	2022-07-03 16:30-17:30	2054	6	是
2707	种植业基础	闭卷	2022-07-03 16:30-17:30	2051	21	否

福建开放大学考试通知单



考点：3500604 安溪电大

班级：安溪电大21秋一村一行政管理专213500604044501

学号	姓名	性别	身份证号
2135004450538	林振如	男	350524197612113517

纸质期末考试安排

试卷号	考试科目	形式	考试时间	考场号	座位号	留考
2725	植物生产技术	闭卷	2022-07-03 14:00-15:00	2045	14	否
4988	电子政务概论	开卷	2022-07-03 16:30-17:30	2054	3	是
2707	种植业基础	闭卷	2022-07-03 16:30-17:30	2051	27	否

福建开放大学考试通知单

考点：3500604 安溪电大

班级：安溪电大21秋一村一行政管理专213500604044501

学号	姓名	性别	身份证号
2135004450542	林万椿	男	350524198202130538

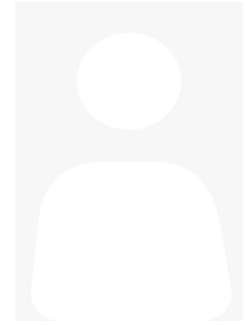

纸质期末考试安排

试卷号	考试科目	形式	考试时间	考场号	座位号	留考
2725	植物生产技术	闭卷	2022-07-03 14:00-15:00	2045	8	否
4988	电子政务概论	开卷	2022-07-03 16:30-17:30	2054	30	是
2707	种植业基础	闭卷	2022-07-03 16:30-17:30	2052	4	否

福建开放大学考试通知单

考点：3500604 安溪电大

班级：安溪电大21秋一村一行政管理专213500604044501

学号	姓名	性别	身份证号
2135004450545	苏贵杰	男	350524198409055053

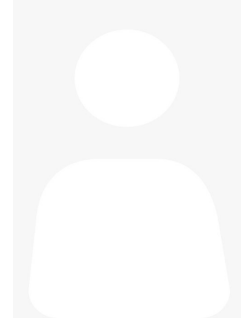

纸质期末考试安排

试卷号	考试科目	形式	考试时间	考场号	座位号	留考
2725	植物生产技术	闭卷	2022-07-03 14:00-15:00	2045	15	否
4988	电子政务概论	开卷	2022-07-03 16:30-17:30	2054	27	是
2707	种植业基础	闭卷	2022-07-03 16:30-17:30	2052	10	否

福建开放大学考试通知单

考点：3500604 安溪电大

班级：安溪电大21秋一村一行政管理专213500604044501

学号	姓名	性别	身份证号
2135004450546	胡展昭	男	350524199312281032



纸质期末考试安排

试卷号	考试科目	形式	考试时间	考场号	座位号	留考
2725	植物生产技术	闭卷	2022-07-03 14:00-15:00	2045	1	否
4988	电子政务概论	开卷	2022-07-03 16:30-17:30	2054	11	是
2707	种植业基础	闭卷	2022-07-03 16:30-17:30	2052	12	否

福建开放大学考试通知单

考点：3500604 安溪电大

班级：安溪电大21秋一村一行政管理专213500604044501

学号	姓名	性别	身份证号
2135004450549	林金同	男	350524197507271572

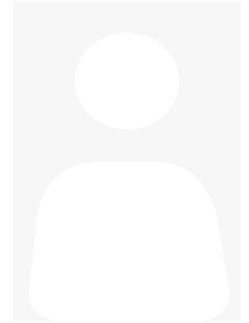

纸质期末考试安排

试卷号	考试科目	形式	考试时间	考场号	座位号	留考
2725	植物生产技术	闭卷	2022-07-03 14:00-15:00	2045	9	否
4988	电子政务概论	开卷	2022-07-03 16:30-17:30	2054	8	是
2707	种植业基础	闭卷	2022-07-03 16:30-17:30	2052	14	否

福建开放大学考试通知单

考点：3500604 安溪电大

班级：安溪电大21秋一村一行政管理专213500604044501

学号	姓名	性别	身份证号
2135004450553	吴剑锋	男	350524198412046019

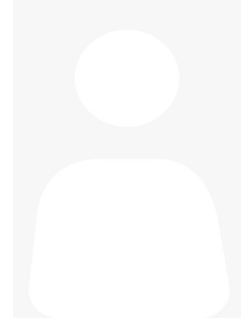

纸质期末考试安排

试卷号	考试科目	形式	考试时间	考场号	座位号	留考
2725	植物生产技术	闭卷	2022-07-03 14:00-15:00	2045	3	否
4988	电子政务概论	开卷	2022-07-03 16:30-17:30	2055	6	是
2707	种植业基础	闭卷	2022-07-03 16:30-17:30	2051	3	否

福建开放大学考试通知单

考点：3500604 安溪电大

班级：安溪电大21秋一村一行政管理专213500604044501

学号	姓名	性别	身份证号
2135004450556	陈添福	男	350524197006098919

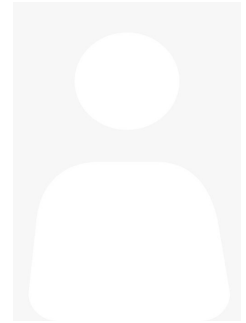

纸质期末考试安排

试卷号	考试科目	形式	考试时间	考场号	座位号	留考
2725	植物生产技术	闭卷	2022-07-03 14:00-15:00	2045	10	否
4988	电子政务概论	开卷	2022-07-03 16:30-17:30	2055	3	是
2707	种植业基础	闭卷	2022-07-03 16:30-17:30	2051	7	否

福建开放大学考试通知单



考点：3500604 安溪电大

班级：安溪电大21秋一村一行政管理专213500604044501

学号	姓名	性别	身份证号
2135004450560	李一明	男	350524197906017758

纸质期末考试安排

试卷号	考试科目	形式	考试时间	考场号	座位号	留考
2725	植物生产技术	闭卷	2022-07-03 14:00-15:00	2045	4	否
4988	电子政务概论	开卷	2022-07-03 16:30-17:30	2054	13	是
2707	种植业基础	闭卷	2022-07-03 16:30-17:30	2051	14	否

福建开放大学考试通知单

考点：3500604 安溪电大

班级：安溪电大21秋一村一行政管理专213500604044501

学号	姓名	性别	身份证号
2135004450563	陈柳树	男	350524197105178914

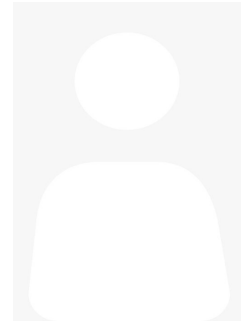

纸质期末考试安排

试卷号	考试科目	形式	考试时间	考场号	座位号	留考
2725	植物生产技术	闭卷	2022-07-03 14:00-15:00	2045	11	否
4988	电子政务概论	开卷	2022-07-03 16:30-17:30	2054	10	是
2707	种植业基础	闭卷	2022-07-03 16:30-17:30	2051	22	否

福建开放大学考试通知单

考点：3500604 安溪电大

班级：安溪电大21秋一村一行政管理专213500604044501

学号	姓名	性别	身份证号
2135004450567	陈天成	男	350524197107059214

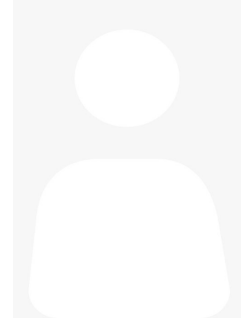

纸质期末考试安排

试卷号	考试科目	形式	考试时间	考场号	座位号	留考
2725	植物生产技术	闭卷	2022-07-03 14:00-15:00	2045	5	否
4988	电子政务概论	开卷	2022-07-03 16:30-17:30	2055	8	是
2707	种植业基础	闭卷	2022-07-03 16:30-17:30	2051	30	否

福建开放大学考试通知单

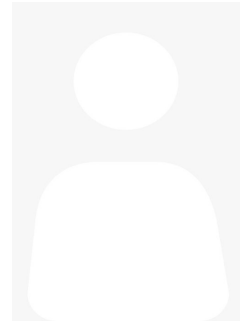

考点：3500604 安溪电大			
班级：20春法律事务专科203500604014002			
学号	姓名	性别	身份证号
2035001403722	陈子阳	女	350524200108134524

纸质期末考试安排

试卷号	考试科目	形式	考试时间	考场号	座位号	留考
2096	经济法学	闭卷	2022-07-03 16:30-18:00	2048	3	否