

福建开放大学考试通知单



考点：3500604 安溪电大			
班级：安溪电大16春法学专科163500604014001			
学号	姓名	性别	身份证号
1635001404912	殷千永	男	350524199110082537

21秋省开网考不限场次计划安排

试卷号	考试科目	形式	考试时间	考场名称	座位号
8992	婚姻家庭法学(专)	开卷	2021-11-26 至 2022-01-09	在家考试, 只有一次机会	
考场地址					

纸质期末考试安排

试卷号	考试科目	形式	考试时间	考场号	座位号	留考
2109	刑事诉讼法学	闭卷	2022-01-08 11:00-12:30	2011	1	否
2098	民法学(2)	闭卷	2022-01-08 16:30-18:00	2027	19	否
2110	行政法与行政诉讼法	闭卷	2022-01-09 11:00-12:30	2049	3	否
2094	法理学	闭卷	2022-01-09 14:00-15:30	2060	26	否

福建开放大学考试通知单

考点：3500604 安溪电大			
班级：20秋工商管理本科203500604012502			
学号	姓名	性别	身份证号
2035001250019	王晓芳	女	350524199703114047

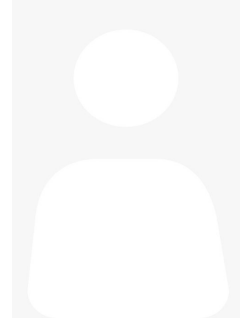

21秋省开网考不限场次计划安排

试卷号	考试科目	形式	考试时间	考场名称	座位号
7399	人力资源管理（本）	开卷	2021-11-26 至 2022-01-09	在家考试，只有一次机会	
考场地址					

统设课程网考安排

试卷号	考试科目	形式	考试时间	考场名称	座位号
1896	现代管理原理		2021-12-26 08:30:00-10:00	随学随考考场	34
1829	成本管理		2021-12-26 10:35:00-12:05	随学随考考场	2
1827	小企业管理		2021-12-26 14:00:00-15:30	随学随考考场	1
考场地址	华职实训楼一的2楼				

纸质期末考试安排

试卷号	考试科目	形式	考试时间	考场号	座位号	留考
1304	管理案例分析	闭卷	2022-01-09 08:30-10:00	2035	1	是
1054	流通概论	开卷	2022-01-09 08:30-10:00	2034	1	否

福建开放大学考试通知单



考点：3500604 安溪电大			
班级：20秋会计专科203500604014501			
学号	姓名	性别	身份证号
2035001450076	章丽琴	女	350526199401163022

21秋省开网考不限场次计划安排

试卷号	考试科目	形式	考试时间	考场名称	座位号
8908	财会法规与职业道德	开卷	2021-11-26 至 2022-01-09	在家考试，只有一次机会	
考场地址					

统设课程网考安排

试卷号	考试科目	形式	考试时间	考场名称	座位号
2005	政治经济学		2021-12-25 16:05:00-17:05	随学随考考场	17
考场地址	华职实训楼一的2楼				

纸质期末考试安排

试卷号	考试科目	形式	考试时间	考场号	座位号	留考
2608	中级财务会计(二)	闭卷	2022-01-08 11:00-12:30	2015	11	否

福建开放大学考试通知单



考点：3500604 安溪电大			
班级：20秋会计专科203500604014501			
学号	姓名	性别	身份证号
2035001450077	洪淑华	女	350524198602107804

21秋省开网考不限场次计划安排

试卷号	考试科目	形式	考试时间	考场名称	座位号
8908	财会法规与职业道德	开卷	2021-11-26 至 2022-01-09	在家考试，只有一次机会	
考场地址					

统设课程网考安排

试卷号	考试科目	形式	考试时间	考场名称	座位号
2005	政治经济学		2021-12-25 16:05:00-17:05	随学随考考场	18
考场地址	华职实训楼一的2楼				

纸质期末考试安排

试卷号	考试科目	形式	考试时间	考场号	座位号	留考
2608	中级财务会计(二)	闭卷	2022-01-08 11:00-12:30	2015	10	否

福建开放大学考试通知单



考点：3500604 安溪电大			
班级：安溪电大21春会计专科213500604014003			
学号	姓名	性别	身份证号
2135001400847	李雪丽	女	350524198110161548

21秋省开网考不限场次计划安排

试卷号	考试科目	形式	考试时间	考场名称	座位号
8908	财会法规与职业道德	开卷	2021-11-26 至 2022-01-09	在家考试，只有一次机会	
考场地址					

纸质期末考试安排

试卷号	考试科目	形式	考试时间	考场号	座位号	留考
2608	中级财务会计（二）	闭卷	2022-01-08 11:00-12:30	2015	1	否

福建开放大学考试通知单



考点：3500604 安溪电大			
班级：安溪电大21春会计专科213500604014003			
学号	姓名	性别	身份证号
2135001400850	陈清煌	男	350524199501151552

21秋省开网考不限场次计划安排

试卷号	考试科目	形式	考试时间	考场名称	座位号
8908	财会法规与职业道德	开卷	2021-11-26 至 2022-01-09	在家考试，只有一次机会	
考场地址					

纸质期末考试安排

试卷号	考试科目	形式	考试时间	考场号	座位号	留考
2608	中级财务会计（二）	闭卷	2022-01-08 11:00-12:30	2015	9	否

福建开放大学考试通知单



考点：3500604 安溪电大			
班级：安溪电大21春会计专科213500604014003			
学号	姓名	性别	身份证号
2135001400851	李彩云	女	350524198710191548

21秋省开网考不限场次计划安排

试卷号	考试科目	形式	考试时间	考场名称	座位号
8908	财会法规与职业道德	开卷	2021-11-26 至 2022-01-09	在家考试，只有一次机会	
考场地址					

纸质期末考试安排

试卷号	考试科目	形式	考试时间	考场号	座位号	留考
2608	中级财务会计（二）	闭卷	2022-01-08 11:00-12:30	2015	7	否

福建开放大学考试通知单



考点：3500604 安溪电大			
班级：安溪电大21春会计专科213500604014003			
学号	姓名	性别	身份证号
2135001400852	吴志福	男	35052419971014253X

21秋省开网考不限场次计划安排

试卷号	考试科目	形式	考试时间	考场名称	座位号
8908	财会法规与职业道德	开卷	2021-11-26 至 2022-01-09	在家考试，只有一次机会	
考场地址					

纸质期末考试安排

试卷号	考试科目	形式	考试时间	考场号	座位号	留考
2608	中级财务会计（二）	闭卷	2022-01-08 11:00-12:30	2015	5	否

福建开放大学考试通知单



考点：3500604 安溪电大			
班级：安溪电大21春会计专科213500604014003			
学号	姓名	性别	身份证号
2135001400853	马燕玉	女	350524198911141125

21秋省开网考不限场次计划安排

试卷号	考试科目	形式	考试时间	考场名称	座位号
8908	财会法规与职业道德	开卷	2021-11-26 至 2022-01-09	在家考试，只有一次机会	
考场地址					

纸质期末考试安排

试卷号	考试科目	形式	考试时间	考场号	座位号	留考
2608	中级财务会计（二）	闭卷	2022-01-08 11:00-12:30	2015	4	否
2038	财务管理	开卷	2022-01-08 14:00-15:30	2021	1	否

福建开放大学考试通知单



考点：3500604 安溪电大			
班级：安溪电大21春会计专科213500604014003			
学号	姓名	性别	身份证号
2135001400854	廖媛媛	女	350524199610220588

21秋省开网考不限场次计划安排

试卷号	考试科目	形式	考试时间	考场名称	座位号
8908	财会法规与职业道德	开卷	2021-11-26 至 2022-01-09	在家考试，只有一次机会	
考场地址					

纸质期末考试安排

试卷号	考试科目	形式	考试时间	考场号	座位号	留考
2608	中级财务会计（二）	闭卷	2022-01-08 11:00-12:30	2015	3	否

福建开放大学考试通知单



考点：3500604 安溪电大			
班级：安溪电大21春会计专科213500604014003			
学号	姓名	性别	身份证号
2135001400855	谢炳坤	男	350524199312252530

21秋省开网考不限场次计划安排

试卷号	考试科目	形式	考试时间	考场名称	座位号
8908	财会法规与职业道德	开卷	2021-11-26 至 2022-01-09	在家考试，只有一次机会	
考场地址					

纸质期末考试安排

试卷号	考试科目	形式	考试时间	考场号	座位号	留考
2608	中级财务会计（二）	闭卷	2022-01-08 11:00-12:30	2015	2	否

福建开放大学考试通知单

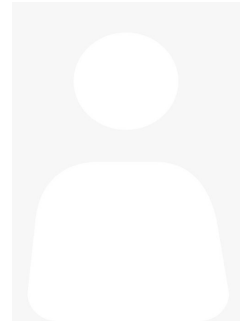

考点：3500604 安溪电大			
班级：安溪电大21春工商企业管理专科213500604014005			
学号	姓名	性别	身份证号
2135001400869	郭杉贤	男	350524200109290537

21秋省开网考不限场次计划安排

试卷号	考试科目	形式	考试时间	考场名称	座位号
8888	商务谈判实务	开卷	2021-11-26 至 2022-01-09	在家考试，只有一次机会	
考场地址					

统设课程网考安排

试卷号	考试科目	形式	考试时间	考场名称	座位号
2003	基础会计		2021-12-25 08:30:00-10:00	随学随考考场	43
2189	公共关系学		2021-12-25 10:35:00-11:35	随学随考考场	41
2877	管理学基础（网络课程试点）		2021-12-25 14:00:00-15:30	随学随考考场	41
考场地址	华职实训楼一的2楼				

纸质期末考试安排

试卷号	考试科目	形式	考试时间	考场号	座位号	留考
2617	生产与运作管理	开卷	2022-01-08 08:30-10:00	2007	7	否

福建开放大学考试通知单

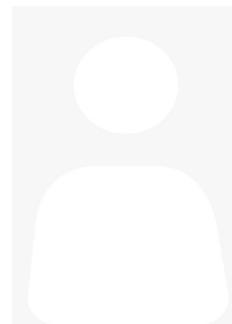

考点：3500604 安溪电大			
班级：安溪电大21秋会计专科213500604014503			
学号	姓名	性别	身份证号
2135001453079	张龙盛	男	350204198901240013

21秋省开网考不限场次计划安排

试卷号	考试科目	形式	考试时间	考场名称	座位号
8908	财会法规与职业道德	开卷	2021-11-26 至 2022-01-09	在家考试，只有一次机会	
考场地址					

统设课程网考安排

试卷号	考试科目	形式	考试时间	考场名称	座位号
2003	基础会计		2021-12-25 08:30:00-10:00	随学随考考场	45
考场地址	华职实训楼一的2楼				

纸质期末考试安排

试卷号	考试科目	形式	考试时间	考场号	座位号	留考
3895	管理英语1	闭卷	2022-01-08 11:00-12:00	2019	2	是
2608	中级财务会计(二)	闭卷	2022-01-08 11:00-12:30	2015	8	否
2136	管理会计	闭卷	2022-01-09 08:30-10:00	2038	1	否

福建开放大学考试通知单



考点：3500604 安溪电大			
班级：安溪电大21秋会计专科213500604014503			
学号	姓名	性别	身份证号
2135001453080	江嘉欣	女	35011120030124166X

21秋省开网考不限场次计划安排

试卷号	考试科目	形式	考试时间	考场名称	座位号
8908	财会法规与职业道德	开卷	2021-11-26 至 2022-01-09	在家考试，只有一次机会	
考场地址					

统设课程网考安排

试卷号	考试科目	形式	考试时间	考场名称	座位号
2003	基础会计		2021-12-25 08:30:00-10:00	随学随考考场	46
考场地址	华职实训楼一的2楼				

纸质期末考试安排

试卷号	考试科目	形式	考试时间	考场号	座位号	留考
3895	管理英语1	闭卷	2022-01-08 11:00-12:00	2019	1	是
2608	中级财务会计(二)	闭卷	2022-01-08 11:00-12:30	2015	6	否
2136	管理会计	闭卷	2022-01-09 08:30-10:00	2038	2	否

福建开放大学考试通知单

考点：3500604 安溪电大			
班级：安溪电大计算机网络技术（网络管213500604014006			
学号	姓名	性别	身份证号
2135001404165	施圣	男	350524200202013016

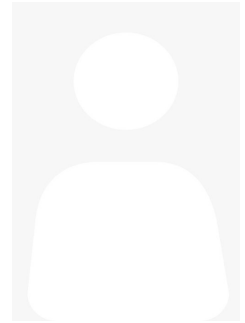

统设课程网考安排

试卷号	考试科目	形式	考试时间	考场名称	座位号
2379	网络实用技术基础		2021-12-25 08:30:00-09:30	随学随考考场	35
2493	2493微机系统与维护		2021-12-25 10:35:00-11:35	随学随考考场	43
2448	Windows网络操作系统管理		2021-12-25 14:00:00-15:00	随学随考考场	43
3661	计算机组网技术		2021-12-25 16:05:00-17:05	随学随考考场	16
考场地址	华职实训楼一的2楼				

纸质期末考试安排

试卷号	考试科目	形式	考试时间	考场号	座位号	留考
2437	微积分基础	闭卷	2022-01-09 08:30-10:00	2040	1	否

福建开放大学考试通知单



考点：3500604 安溪电大			
班级：安溪电大19秋专工商企业管理193500604014504			
学号	姓名	性别	身份证号
1935001452112	徐佳辉	男	431322199705090031

统设课程网考安排

试卷号	考试科目	形式	考试时间	考场名称	座位号
2003	基础会计		2021-12-25 08:30:00-10:00	随学随考考场	36
考场地址	华职实训楼一的2楼				

纸质期末考试安排

试卷号	考试科目	形式	考试时间	考场号	座位号	留考
2605	经济法律基础	闭卷	2022-01-08 11:00-12:30	2014	2	否
3895	管理英语1	闭卷	2022-01-08 11:00-12:00	2019	3	是
2038	财务管理	开卷	2022-01-08 14:00-15:30	2021	2	否
2006	经济数学基础12	闭卷	2022-01-09 11:00-12:30	2048	1	否

福建开放大学考试通知单

考点：3500604 安溪电大

班级：20秋工商企业管理专科203500604014504

学号	姓名	性别	身份证号
2035001450107	林翠丽	女	350524199106103083

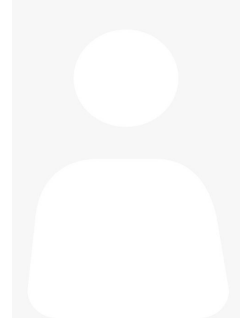

统设课程网考安排

试卷号	考试科目	形式	考试时间	考场名称	座位号
2003	基础会计		2021-12-25 08:30:00-10:00	随学随考考场	37
2189	公共关系学		2021-12-25 10:35:00-11:35	随学随考考场	35
2877	管理学基础（网络课程试点）		2021-12-25 14:00:00-15:30	随学随考考场	35
考场地址	华职实训楼一的2楼				

纸质期末考试安排

试卷号	考试科目	形式	考试时间	考场号	座位号	留考
2617	生产与运作管理	开卷	2022-01-08 08:30-10:00	2007	8	否

福建开放大学考试通知单

考点：3500604 安溪电大

班级：20秋工商企业管理专科203500604014504

学号	姓名	性别	身份证号
2035001457545	高建伟	男	350524197605137115

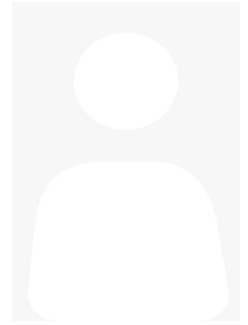

统设课程网考安排

试卷号	考试科目	形式	考试时间	考场名称	座位号
2003	基础会计		2021-12-25 08:30:00-10:00	随学随考考场	40
2189	公共关系学		2021-12-25 10:35:00-11:35	随学随考考场	38
2877	管理学基础（网络课程试点）		2021-12-25 14:00:00-15:30	随学随考考场	38
考场地址	华职实训楼一的2楼				

纸质期末考试安排

试卷号	考试科目	形式	考试时间	考场号	座位号	留考
2617	生产与运作管理	开卷	2022-01-08 08:30-10:00	2007	6	否

福建开放大学考试通知单

考点：3500604 安溪电大

班级：20秋工商企业管理专科203500604014504

学号	姓名	性别	身份证号
2035001457544	陈建雄	男	350524197902117153

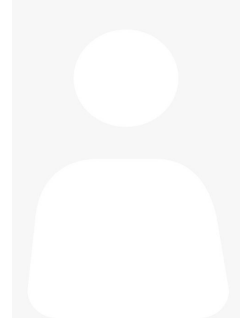

统设课程网考安排

试卷号	考试科目	形式	考试时间	考场名称	座位号
2003	基础会计		2021-12-25 08:30:00-10:00	随学随考考场	39
2189	公共关系学		2021-12-25 10:35:00-11:35	随学随考考场	37
2877	管理学基础（网络课程试点）		2021-12-25 14:00:00-15:30	随学随考考场	37
考场地址	华职实训楼一的2楼				

纸质期末考试安排

试卷号	考试科目	形式	考试时间	考场号	座位号	留考
2617	生产与运作管理	开卷	2022-01-08 08:30-10:00	2007	9	否

福建开放大学考试通知单



考点：3500604 安溪电大			
班级：20秋工商企业管理专科203500604014504			
学号	姓名	性别	身份证号
2035001457543	余金朝	男	350524197510176832

统设课程网考安排

试卷号	考试科目	形式	考试时间	考场名称	座位号
2003	基础会计		2021-12-25 08:30:00-10:00	随学随考考场	38
2189	公共关系学		2021-12-25 10:35:00-11:35	随学随考考场	36
2877	管理学基础（网络课程试点）		2021-12-25 14:00:00-15:30	随学随考考场	36
考场地址	华职实训楼一的2楼				

纸质期末考试安排

试卷号	考试科目	形式	考试时间	考场号	座位号	留考
2617	生产与运作管理	开卷	2022-01-08 08:30-10:00	2007	2	否

福建开放大学考试通知单



考点：3500604 安溪电大			
班级：20秋行政管理本科203500604012504			
学号	姓名	性别	身份证号
2035001250020	李玲玲	女	35050019960812772X

统设课程网考安排

试卷号	考试科目	形式	考试时间	考场名称	座位号
0997	西方行政学说		2021-12-25 08:30:00-10:00	随学随考考场	1
1823	政府经济学		2021-12-25 10:35:00-12:05	随学随考考场	1
1840	当代中国政治制度		2021-12-25 14:00:00-15:30	随学随考考场	1
1838	公共政策概论		2021-12-25 16:05:00-17:35	随学随考考场	1
1839	行政领导学		2021-12-26 08:30:00-10:00	随学随考考场	1
1837	行政法与行政诉讼法		2021-12-26 10:35:00-12:05	随学随考考场	4
考场地址	华职实训楼一的2楼				

福建开放大学考试通知单



考点：3500604 安溪电大			
班级：20秋工商企业管理专科203500604014504			
学号	姓名	性别	身份证号
2035001457546	黄世春	男	350524197404248636

统设课程网考安排

试卷号	考试科目	形式	考试时间	考场名称	座位号
2003	基础会计		2021-12-25 08:30:00-10:00	随学随考考场	41
2189	公共关系学		2021-12-25 10:35:00-11:35	随学随考考场	39
2877	管理学基础（网络课程试点）		2021-12-25 14:00:00-15:30	随学随考考场	39
考场地址	华职实训楼一的2楼				

纸质期末考试安排

试卷号	考试科目	形式	考试时间	考场号	座位号	留考
2617	生产与运作管理	开卷	2022-01-08 08:30-10:00	2007	4	否

福建开放大学考试通知单

考点：3500604 安溪电大

班级：20秋行政管理本科203500604012504

学号	姓名	性别	身份证号
2035001250021	陈艺娜	女	350524198405221069

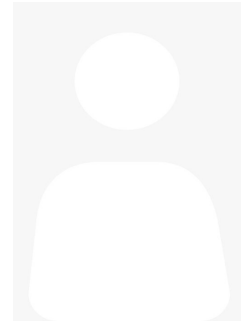

统设课程网考安排

试卷号	考试科目	形式	考试时间	考场名称	座位号
0997	西方行政学说		2021-12-25 08:30:00-10:00	随学随考考场	2
1823	政府经济学		2021-12-25 10:35:00-12:05	随学随考考场	2
1840	当代中国政治制度		2021-12-25 14:00:00-15:30	随学随考考场	2
1838	公共政策概论		2021-12-25 16:05:00-17:35	随学随考考场	2
1839	行政领导学		2021-12-26 08:30:00-10:00	随学随考考场	2
1837	行政法与行政诉讼法		2021-12-26 10:35:00-12:05	随学随考考场	5
考场地址	华职实训楼一的2楼				

福建开放大学考试通知单



考点：3500604 安溪电大			
班级：20秋工商企业管理专科203500604014504			
学号	姓名	性别	身份证号
2035001457547	陈祝富	男	350524197008267114

统设课程网考安排

试卷号	考试科目	形式	考试时间	考场名称	座位号
2003	基础会计		2021-12-25 08:30:00-10:00	随学随考考场	42
2189	公共关系学		2021-12-25 10:35:00-11:35	随学随考考场	40
2877	管理学基础（网络课程试点）		2021-12-25 14:00:00-15:30	随学随考考场	40
考场地址	华职实训楼一的2楼				

纸质期末考试安排

试卷号	考试科目	形式	考试时间	考场号	座位号	留考
2617	生产与运作管理	开卷	2022-01-08 08:30-10:00	2007	1	否

福建开放大学考试通知单



考点：3500604 安溪电大			
班级：安溪电大21春工商企业管理专科213500604014005			
学号	姓名	性别	身份证号
2135001400870	陈婉琳	女	350211197902183021

统设课程网考安排

试卷号	考试科目	形式	考试时间	考场名称	座位号
2003	基础会计		2021-12-25 08:30:00-10:00	随学随考考场	44
2189	公共关系学		2021-12-25 10:35:00-11:35	随学随考考场	42
2877	管理学基础（网络课程试点）		2021-12-25 14:00:00-15:30	随学随考考场	42
考场地址	华职实训楼一的2楼				

纸质期末考试安排

试卷号	考试科目	形式	考试时间	考场号	座位号	留考
2617	生产与运作管理	开卷	2022-01-08 08:30-10:00	2007	5	否

福建开放大学考试通知单



考点：3500604 安溪电大			
班级：20秋行政管理本科203500604012504			
学号	姓名	性别	身份证号
2035001250022	蔡漳尧	男	350524199104157774

统设课程网考安排

试卷号	考试科目	形式	考试时间	考场名称	座位号
0997	西方行政学说		2021-12-25 08:30:00-10:00	随学随考考场	3
1823	政府经济学		2021-12-25 10:35:00-12:05	随学随考考场	3
1840	当代中国政治制度		2021-12-25 14:00:00-15:30	随学随考考场	3
1838	公共政策概论		2021-12-25 16:05:00-17:35	随学随考考场	3
1839	行政领导学		2021-12-26 08:30:00-10:00	随学随考考场	3
1837	行政法与行政诉讼法		2021-12-26 10:35:00-12:05	随学随考考场	6
1849	公共部门人力资源管理		2021-12-26 14:00:00-15:30	随学随考考场	9
考场地址	华职实训楼一的2楼				

福建开放大学考试通知单



考点：3500604 安溪电大			
班级：20秋行政管理本科203500604012504			
学号	姓名	性别	身份证号
2035001253491	陈素全	男	350524196907158312

统设课程网考安排

试卷号	考试科目	形式	考试时间	考场名称	座位号
0997	西方行政学说		2021-12-25 08:30:00-10:00	随学随考考场	10
1823	政府经济学		2021-12-25 10:35:00-12:05	随学随考考场	10
1840	当代中国政治制度		2021-12-25 14:00:00-15:30	随学随考考场	10
1838	公共政策概论		2021-12-25 16:05:00-17:35	随学随考考场	10
1839	行政领导学		2021-12-26 08:30:00-10:00	随学随考考场	10
1837	行政法与行政诉讼法		2021-12-26 10:35:00-12:05	随学随考考场	13
考场地址	华职实训楼一的2楼				

福建开放大学考试通知单



考点：3500604 安溪电大			
班级：安溪电大21秋行政管理本科213500604012505			
学号	姓名	性别	身份证号
2135001251326	吴月宝	男	350524198401028376

统设课程网考安排

试卷号	考试科目	形式	考试时间	考场名称	座位号
0997	西方行政学说		2021-12-25 08:30:00-10:00	随学随考考场	18
1823	政府经济学		2021-12-25 10:35:00-12:05	随学随考考场	18
1840	当代中国政治制度		2021-12-25 14:00:00-15:30	随学随考考场	18
考场地址	华职实训楼一的2楼				

纸质期末考试安排

试卷号	考试科目	形式	考试时间	考场号	座位号	留考
1378	管理英语3	闭卷	2022-01-09 11:00-12:00	2046	21	否

福建开放大学考试通知单



考点：3500604 安溪电大			
班级：20秋行政管理本科203500604012504			
学号	姓名	性别	身份证号
2035001250024	许晓萍	女	350524199303052588

统设课程网考安排

试卷号	考试科目	形式	考试时间	考场名称	座位号
0997	西方行政学说		2021-12-25 08:30:00-10:00	随学随考考场	5
1823	政府经济学		2021-12-25 10:35:00-12:05	随学随考考场	5
1840	当代中国政治制度		2021-12-25 14:00:00-15:30	随学随考考场	5
1838	公共政策概论		2021-12-25 16:05:00-17:35	随学随考考场	5
1839	行政领导学		2021-12-26 08:30:00-10:00	随学随考考场	5
1837	行政法与行政诉讼法		2021-12-26 10:35:00-12:05	随学随考考场	8
考场地址	华职实训楼一的2楼				

福建开放大学考试通知单



考点：3500604 安溪电大			
班级：安溪电大21秋行政管理本科213500604012505			
学号	姓名	性别	身份证号
2135001251325	江斌娥	女	350524197808227743

统设课程网考安排

试卷号	考试科目	形式	考试时间	考场名称	座位号
0997	西方行政学说		2021-12-25 08:30:00-10:00	随学随考考场	17
1823	政府经济学		2021-12-25 10:35:00-12:05	随学随考考场	17
1840	当代中国政治制度		2021-12-25 14:00:00-15:30	随学随考考场	17
考场地址	华职实训楼一的2楼				

纸质期末考试安排

试卷号	考试科目	形式	考试时间	考场号	座位号	留考
1378	管理英语3	闭卷	2022-01-09 11:00-12:00	2046	14	否

福建开放大学考试通知单



考点：3500604 安溪电大			
班级：20秋行政管理本科203500604012504			
学号	姓名	性别	身份证号
2035001253487	林伟鑫	男	350524199903013531

统设课程网考安排

试卷号	考试科目	形式	考试时间	考场名称	座位号
0997	西方行政学说		2021-12-25 08:30:00-10:00	随学随考考场	6
1823	政府经济学		2021-12-25 10:35:00-12:05	随学随考考场	6
1840	当代中国政治制度		2021-12-25 14:00:00-15:30	随学随考考场	6
1838	公共政策概论		2021-12-25 16:05:00-17:35	随学随考考场	6
1839	行政领导学		2021-12-26 08:30:00-10:00	随学随考考场	6
1837	行政法与行政诉讼法		2021-12-26 10:35:00-12:05	随学随考考场	9
考场地址	华职实训楼一的2楼				

福建开放大学考试通知单



考点：3500604 安溪电大			
班级：安溪电大21春行政管理本科213500604012002			
学号	姓名	性别	身份证号
2135001200328	林玉治	女	350524197908040580

统设课程网考安排

试卷号	考试科目	形式	考试时间	考场名称	座位号
0997	西方行政学说		2021-12-25 08:30:00-10:00	随学随考考场	12
1823	政府经济学		2021-12-25 10:35:00-12:05	随学随考考场	12
1840	当代中国政治制度		2021-12-25 14:00:00-15:30	随学随考考场	12
0863	管理英语4		2021-12-26 10:35:00-11:35	随学随考考场	34
考场地址	华职实训楼一的2楼				

福建开放大学考试通知单



考点：3500604 安溪电大			
班级：20秋行政管理本科203500604012504			
学号	姓名	性别	身份证号
2035001250023	林铭权	男	35052419790606305X

统设课程网考安排

试卷号	考试科目	形式	考试时间	考场名称	座位号
0997	西方行政学说		2021-12-25 08:30:00-10:00	随学随考考场	4
1823	政府经济学		2021-12-25 10:35:00-12:05	随学随考考场	4
1840	当代中国政治制度		2021-12-25 14:00:00-15:30	随学随考考场	4
1838	公共政策概论		2021-12-25 16:05:00-17:35	随学随考考场	4
1839	行政领导学		2021-12-26 08:30:00-10:00	随学随考考场	4
1837	行政法与行政诉讼法		2021-12-26 10:35:00-12:05	随学随考考场	7
考场地址	华职实训楼一的2楼				

福建开放大学考试通知单



考点：3500604 安溪电大			
班级：20秋行政管理本科203500604012504			
学号	姓名	性别	身份证号
2035001253492	刘桂梅	女	350524197703240028

统设课程网考安排

试卷号	考试科目	形式	考试时间	考场名称	座位号
0997	西方行政学说		2021-12-25 08:30:00-10:00	随学随考考场	11
1823	政府经济学		2021-12-25 10:35:00-12:05	随学随考考场	11
1840	当代中国政治制度		2021-12-25 14:00:00-15:30	随学随考考场	11
1838	公共政策概论		2021-12-25 16:05:00-17:35	随学随考考场	11
1839	行政领导学		2021-12-26 08:30:00-10:00	随学随考考场	11
1837	行政法与行政诉讼法		2021-12-26 10:35:00-12:05	随学随考考场	14
考场地址	华职实训楼一的2楼				

福建开放大学考试通知单



考点：3500604 安溪电大			
班级：20秋行政管理本科203500604012504			
学号	姓名	性别	身份证号
2035001253490	陈文杰	男	350524199706067119

统设课程网考安排

试卷号	考试科目	形式	考试时间	考场名称	座位号
0997	西方行政学说		2021-12-25 08:30:00-10:00	随学随考考场	9
1823	政府经济学		2021-12-25 10:35:00-12:05	随学随考考场	9
1840	当代中国政治制度		2021-12-25 14:00:00-15:30	随学随考考场	9
1838	公共政策概论		2021-12-25 16:05:00-17:35	随学随考考场	9
1839	行政领导学		2021-12-26 08:30:00-10:00	随学随考考场	9
1837	行政法与行政诉讼法		2021-12-26 10:35:00-12:05	随学随考考场	12
考场地址	华职实训楼一的2楼				

福建开放大学考试通知单



考点：3500604 安溪电大			
班级：20秋行政管理本科203500604012504			
学号	姓名	性别	身份证号
2035001253488	黄远婷	女	350524198608302563

统设课程网考安排

试卷号	考试科目	形式	考试时间	考场名称	座位号
0997	西方行政学说		2021-12-25 08:30:00-10:00	随学随考考场	7
1823	政府经济学		2021-12-25 10:35:00-12:05	随学随考考场	7
1840	当代中国政治制度		2021-12-25 14:00:00-15:30	随学随考考场	7
1838	公共政策概论		2021-12-25 16:05:00-17:35	随学随考考场	7
1839	行政领导学		2021-12-26 08:30:00-10:00	随学随考考场	7
1837	行政法与行政诉讼法		2021-12-26 10:35:00-12:05	随学随考考场	10
1849	公共部门人力资源管理		2021-12-26 14:00:00-15:30	随学随考考场	10
考场地址	华职实训楼一的2楼				

福建开放大学考试通知单



考点：3500604 安溪电大			
班级：安溪电大21春行政管理本科213500604012002			
学号	姓名	性别	身份证号
2135001200329	周少景	男	350524199108183531

统设课程网考安排

试卷号	考试科目	形式	考试时间	考场名称	座位号
0997	西方行政学说		2021-12-25 08:30:00-10:00	随学随考考场	13
1823	政府经济学		2021-12-25 10:35:00-12:05	随学随考考场	13
1840	当代中国政治制度		2021-12-25 14:00:00-15:30	随学随考考场	13
0863	管理英语4		2021-12-26 10:35:00-11:35	随学随考考场	35
考场地址	华职实训楼一的2楼				

福建开放大学考试通知单



考点：3500604 安溪电大			
班级：安溪电大21秋行政管理本科213500604012505			
学号	姓名	性别	身份证号
2135001251324	王松龄	男	350524197808034538

统设课程网考安排

试卷号	考试科目	形式	考试时间	考场名称	座位号
0997	西方行政学说		2021-12-25 08:30:00-10:00	随学随考考场	16
1823	政府经济学		2021-12-25 10:35:00-12:05	随学随考考场	16
1840	当代中国政治制度		2021-12-25 14:00:00-15:30	随学随考考场	16
考场地址	华职实训楼一的2楼				

纸质期末考试安排

试卷号	考试科目	形式	考试时间	考场号	座位号	留考
1378	管理英语3	闭卷	2022-01-09 11:00-12:00	2046	7	否

福建开放大学考试通知单

考点：3500604 安溪电大

班级：安溪电大21春行政管理本科213500604012002

学号	姓名	性别	身份证号
2135001200331	洪丽花	女	350524199209161526

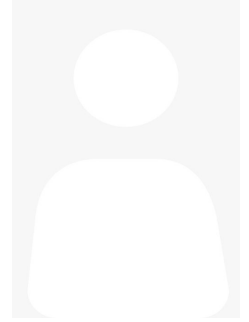

统设课程网考安排

试卷号	考试科目	形式	考试时间	考场名称	座位号
0997	西方行政学说		2021-12-25 08:30:00-10:00	随学随考考场	15
1823	政府经济学		2021-12-25 10:35:00-12:05	随学随考考场	15
1840	当代中国政治制度		2021-12-25 14:00:00-15:30	随学随考考场	15
0863	管理英语4		2021-12-26 10:35:00-11:35	随学随考考场	37
考场地址	华职实训楼一的2楼				

福建开放大学考试通知单



考点：3500604 安溪电大			
班级：安溪电大21春行政管理本科213500604012002			
学号	姓名	性别	身份证号
2135001200330	苏威超	男	350524199512101577

统设课程网考安排

试卷号	考试科目	形式	考试时间	考场名称	座位号
0997	西方行政学说		2021-12-25 08:30:00-10:00	随学随考考场	14
1823	政府经济学		2021-12-25 10:35:00-12:05	随学随考考场	14
1840	当代中国政治制度		2021-12-25 14:00:00-15:30	随学随考考场	14
0863	管理英语4		2021-12-26 10:35:00-11:35	随学随考考场	36
考场地址	华职实训楼一的2楼				

福建开放大学考试通知单

考点：3500604 安溪电大

班级：20秋行政管理本科203500604012504

学号	姓名	性别	身份证号
2035001253489	汪金地	男	350524198308106034

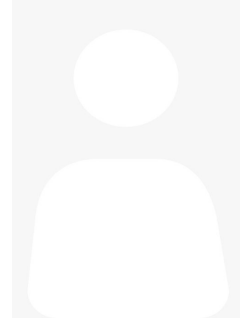

统设课程网考安排

试卷号	考试科目	形式	考试时间	考场名称	座位号
0997	西方行政学说		2021-12-25 08:30:00-10:00	随学随考考场	8
1823	政府经济学		2021-12-25 10:35:00-12:05	随学随考考场	8
1840	当代中国政治制度		2021-12-25 14:00:00-15:30	随学随考考场	8
1838	公共政策概论		2021-12-25 16:05:00-17:35	随学随考考场	8
1839	行政领导学		2021-12-26 08:30:00-10:00	随学随考考场	8
1837	行政法与行政诉讼法		2021-12-26 10:35:00-12:05	随学随考考场	11
考场地址	华职实训楼一的2楼				

福建开放大学考试通知单



考点：3500604 安溪电大			
班级：安溪电大21秋行政管理本科213500604012505			
学号	姓名	性别	身份证号
2135001251335	叶美娜	女	35052419961005652X

统设课程网考安排

试卷号	考试科目	形式	考试时间	考场名称	座位号
0997	西方行政学说		2021-12-25 08:30:00-10:00	随学随考考场	27
1823	政府经济学		2021-12-25 10:35:00-12:05	随学随考考场	27
1840	当代中国政治制度		2021-12-25 14:00:00-15:30	随学随考考场	27
考场地址	华职实训楼一的2楼				

纸质期末考试安排

试卷号	考试科目	形式	考试时间	考场号	座位号	留考
1378	管理英语3	闭卷	2022-01-09 11:00-12:00	2046	20	否

福建开放大学考试通知单



考点：3500604 安溪电大			
班级：安溪电大21秋行政管理本科213500604012505			
学号	姓名	性别	身份证号
2135001251336	陈燕婷	女	350524199202168629

统设课程网考安排

试卷号	考试科目	形式	考试时间	考场名称	座位号
0997	西方行政学说		2021-12-25 08:30:00-10:00	随学随考考场	28
1823	政府经济学		2021-12-25 10:35:00-12:05	随学随考考场	28
1840	当代中国政治制度		2021-12-25 14:00:00-15:30	随学随考考场	28
考场地址	华职实训楼一的2楼				

纸质期末考试安排

试卷号	考试科目	形式	考试时间	考场号	座位号	留考
1378	管理英语3	闭卷	2022-01-09 11:00-12:00	2046	27	否

福建开放大学考试通知单



考点：3500604 安溪电大			
班级：安溪电大21秋行政管理本科213500604012505			
学号	姓名	性别	身份证号
2135001251341	易海辉	男	350524199110090019

统设课程网考安排

试卷号	考试科目	形式	考试时间	考场名称	座位号
0997	西方行政学说		2021-12-25 08:30:00-10:00	随学随考考场	33
1823	政府经济学		2021-12-25 10:35:00-12:05	随学随考考场	33
1840	当代中国政治制度		2021-12-25 14:00:00-15:30	随学随考考场	33
考场地址	华职实训楼一的2楼				

纸质期末考试安排

试卷号	考试科目	形式	考试时间	考场号	座位号	留考
1378	管理英语3	闭卷	2022-01-09 11:00-12:00	2046	30	否

福建开放大学考试通知单



考点：3500604 安溪电大			
班级：安溪电大21秋行政管理本科213500604012505			
学号	姓名	性别	身份证号
2135001251340	杨萍	女	350524199903136822

统设课程网考安排

试卷号	考试科目	形式	考试时间	考场名称	座位号
0997	西方行政学说		2021-12-25 08:30:00-10:00	随学随考考场	32
1823	政府经济学		2021-12-25 10:35:00-12:05	随学随考考场	32
1840	当代中国政治制度		2021-12-25 14:00:00-15:30	随学随考考场	32
考场地址	华职实训楼一的2楼				

纸质期末考试安排

试卷号	考试科目	形式	考试时间	考场号	座位号	留考
1378	管理英语3	闭卷	2022-01-09 11:00-12:00	2046	23	否

福建开放大学考试通知单



考点：3500604 安溪电大			
班级：安溪电大21秋行政管理本科213500604012505			
学号	姓名	性别	身份证号
2135001251327	苏江林	男	350524197709255538

统设课程网考安排

试卷号	考试科目	形式	考试时间	考场名称	座位号
0997	西方行政学说		2021-12-25 08:30:00-10:00	随学随考考场	19
1823	政府经济学		2021-12-25 10:35:00-12:05	随学随考考场	19
1840	当代中国政治制度		2021-12-25 14:00:00-15:30	随学随考考场	19
考场地址	华职实训楼一的2楼				

纸质期末考试安排

试卷号	考试科目	形式	考试时间	考场号	座位号	留考
1378	管理英语3	闭卷	2022-01-09 11:00-12:00	2046	28	否

福建开放大学考试通知单



考点：3500604 安溪电大			
班级：安溪电大21秋行政管理本科213500604012505			
学号	姓名	性别	身份证号
2135001251333	王锦裕	男	350524198710237411

统设课程网考安排

试卷号	考试科目	形式	考试时间	考场名称	座位号
0997	西方行政学说		2021-12-25 08:30:00-10:00	随学随考考场	25
1823	政府经济学		2021-12-25 10:35:00-12:05	随学随考考场	25
1840	当代中国政治制度		2021-12-25 14:00:00-15:30	随学随考考场	25
考场地址	华职实训楼一的2楼				

纸质期末考试安排

试卷号	考试科目	形式	考试时间	考场号	座位号	留考
1378	管理英语3	闭卷	2022-01-09 11:00-12:00	2046	6	否

福建开放大学考试通知单



考点：3500604 安溪电大			
班级：安溪电大21秋行政管理本科213500604012505			
学号	姓名	性别	身份证号
2135001251338	刘委东	男	350524199308061010

统设课程网考安排

试卷号	考试科目	形式	考试时间	考场名称	座位号
0997	西方行政学说		2021-12-25 08:30:00-10:00	随学随考考场	30
1823	政府经济学		2021-12-25 10:35:00-12:05	随学随考考场	30
1840	当代中国政治制度		2021-12-25 14:00:00-15:30	随学随考考场	30
考场地址	华职实训楼一的2楼				

纸质期末考试安排

试卷号	考试科目	形式	考试时间	考场号	座位号	留考
1378	管理英语3	闭卷	2022-01-09 11:00-12:00	2046	9	否

福建开放大学考试通知单



考点：3500604 安溪电大			
班级：安溪电大21秋行政管理本科213500604012505			
学号	姓名	性别	身份证号
2135001251339	曾参炳	男	350622198207164510

统设课程网考安排

试卷号	考试科目	形式	考试时间	考场名称	座位号
0997	西方行政学说		2021-12-25 08:30:00-10:00	随学随考考场	31
1823	政府经济学		2021-12-25 10:35:00-12:05	随学随考考场	31
1840	当代中国政治制度		2021-12-25 14:00:00-15:30	随学随考考场	31
考场地址	华职实训楼一的2楼				

纸质期末考试安排

试卷号	考试科目	形式	考试时间	考场号	座位号	留考
1378	管理英语3	闭卷	2022-01-09 11:00-12:00	2046	16	否

福建开放大学考试通知单



考点：3500604 安溪电大			
班级：安溪电大21秋行政管理本科213500604012505			
学号	姓名	性别	身份证号
2135001251332	上官新肆	男	350524197911248331

统设课程网考安排

试卷号	考试科目	形式	考试时间	考场名称	座位号
0997	西方行政学说		2021-12-25 08:30:00-10:00	随学随考考场	24
1823	政府经济学		2021-12-25 10:35:00-12:05	随学随考考场	24
1840	当代中国政治制度		2021-12-25 14:00:00-15:30	随学随考考场	24
考场地址	华职实训楼一的2楼				

纸质期末考试安排

试卷号	考试科目	形式	考试时间	考场号	座位号	留考
1378	管理英语3	闭卷	2022-01-09 11:00-12:00	2047	1	否

福建开放大学考试通知单



考点：3500604 安溪电大			
班级：安溪电大21秋行政管理本科213500604012505			
学号	姓名	性别	身份证号
2135001251342	林志忠	男	350524198904184071

统设课程网考安排

试卷号	考试科目	形式	考试时间	考场名称	座位号
0997	西方行政学说		2021-12-25 08:30:00-10:00	随学随考考场	34
1823	政府经济学		2021-12-25 10:35:00-12:05	随学随考考场	34
1840	当代中国政治制度		2021-12-25 14:00:00-15:30	随学随考考场	34
考场地址	华职实训楼一的2楼				

纸质期末考试安排

试卷号	考试科目	形式	考试时间	考场号	座位号	留考
1378	管理英语3	闭卷	2022-01-09 11:00-12:00	2046	5	否

福建开放大学考试通知单



考点：3500604 安溪电大			
班级：安溪电大21秋行政管理本科213500604012505			
学号	姓名	性别	身份证号
2135001251337	黄双福	男	350524198407267757

统设课程网考安排

试卷号	考试科目	形式	考试时间	考场名称	座位号
0997	西方行政学说		2021-12-25 08:30:00-10:00	随学随考考场	29
1823	政府经济学		2021-12-25 10:35:00-12:05	随学随考考场	29
1840	当代中国政治制度		2021-12-25 14:00:00-15:30	随学随考考场	29
考场地址	华职实训楼一的2楼				

纸质期末考试安排

试卷号	考试科目	形式	考试时间	考场号	座位号	留考
1378	管理英语3	闭卷	2022-01-09 11:00-12:00	2046	2	否

福建开放大学考试通知单



考点：3500604 安溪电大			
班级：安溪电大21秋行政管理本科213500604012505			
学号	姓名	性别	身份证号
2135001251331	廖荣彬	男	350524198208247171

统设课程网考安排

试卷号	考试科目	形式	考试时间	考场名称	座位号
0997	西方行政学说		2021-12-25 08:30:00-10:00	随学随考考场	23
1823	政府经济学		2021-12-25 10:35:00-12:05	随学随考考场	23
1840	当代中国政治制度		2021-12-25 14:00:00-15:30	随学随考考场	23
考场地址	华职实训楼一的2楼				

纸质期末考试安排

试卷号	考试科目	形式	考试时间	考场号	座位号	留考
1378	管理英语3	闭卷	2022-01-09 11:00-12:00	2046	24	否

福建开放大学考试通知单



考点：3500604 安溪电大			
班级：安溪电大21秋行政管理本科213500604012505			
学号	姓名	性别	身份证号
2135001251334	陈敬敏	男	350524198312234514

统设课程网考安排

试卷号	考试科目	形式	考试时间	考场名称	座位号
0997	西方行政学说		2021-12-25 08:30:00-10:00	随学随考考场	26
1823	政府经济学		2021-12-25 10:35:00-12:05	随学随考考场	26
1840	当代中国政治制度		2021-12-25 14:00:00-15:30	随学随考考场	26
考场地址	华职实训楼一的2楼				

纸质期末考试安排

试卷号	考试科目	形式	考试时间	考场号	座位号	留考
1378	管理英语3	闭卷	2022-01-09 11:00-12:00	2046	13	否

福建开放大学考试通知单



考点：3500604 安溪电大			
班级：安溪电大21秋行政管理本科213500604012505			
学号	姓名	性别	身份证号
2135001251328	林淑玲	女	350524198811200626

统设课程网考安排

试卷号	考试科目	形式	考试时间	考场名称	座位号
0997	西方行政学说		2021-12-25 08:30:00-10:00	随学随考考场	20
1823	政府经济学		2021-12-25 10:35:00-12:05	随学随考考场	20
1840	当代中国政治制度		2021-12-25 14:00:00-15:30	随学随考考场	20
考场地址	华职实训楼一的2楼				

纸质期末考试安排

试卷号	考试科目	形式	考试时间	考场号	座位号	留考
1378	管理英语3	闭卷	2022-01-09 11:00-12:00	2046	3	否

福建开放大学考试通知单



考点：3500604 安溪电大			
班级：安溪电大21秋行政管理本科213500604012505			
学号	姓名	性别	身份证号
2135001251329	陈全德	男	350524197705045517

统设课程网考安排

试卷号	考试科目	形式	考试时间	考场名称	座位号
0997	西方行政学说		2021-12-25 08:30:00-10:00	随学随考考场	21
1823	政府经济学		2021-12-25 10:35:00-12:05	随学随考考场	21
1840	当代中国政治制度		2021-12-25 14:00:00-15:30	随学随考考场	21
考场地址	华职实训楼一的2楼				

纸质期末考试安排

试卷号	考试科目	形式	考试时间	考场号	座位号	留考
1378	管理英语3	闭卷	2022-01-09 11:00-12:00	2046	10	否

福建开放大学考试通知单



考点：3500604 安溪电大			
班级：安溪电大21秋行政管理本科213500604012505			
学号	姓名	性别	身份证号
2135001251330	陈丽玉	女	350524198709224541

统设课程网考安排

试卷号	考试科目	形式	考试时间	考场名称	座位号
0997	西方行政学说		2021-12-25 08:30:00-10:00	随学随考考场	22
1823	政府经济学		2021-12-25 10:35:00-12:05	随学随考考场	22
1840	当代中国政治制度		2021-12-25 14:00:00-15:30	随学随考考场	22
考场地址	华职实训楼一的2楼				

纸质期末考试安排

试卷号	考试科目	形式	考试时间	考场号	座位号	留考
1378	管理英语3	闭卷	2022-01-09 11:00-12:00	2046	17	否

福建开放大学考试通知单



考点：3500604 安溪电大			
班级：安溪电大21秋工商企业管理专科213500604014506			
学号	姓名	性别	身份证号
2135001453115	李桂勤	女	350524198201181528

统设课程网考安排

试卷号	考试科目	形式	考试时间	考场名称	座位号
2877	管理学基础（网络课程试点）		2021-12-25 16:05:00-17:35	随学随考考场	14
考场地址	华职实训楼一的2楼				

纸质期末考试安排

试卷号	考试科目	形式	考试时间	考场号	座位号	留考
2617	生产与运作管理	开卷	2022-01-08 08:30-10:00	2007	3	否
3895	管理英语1	闭卷	2022-01-08 11:00-12:00	2017	18	否
3979	会计学概论	闭卷	2022-01-08 16:30-18:00	2033	2	否

福建开放大学考试通知单



考点：3500604 安溪电大			
班级：20春法学本科203500604012004			
学号	姓名	性别	身份证号
2035001201167	吴丽珍	女	350524199102086220

统设课程网考安排

试卷号	考试科目	形式	考试时间	考场名称	座位号
1872	国际经济法		2021-12-25 16:05:00-17:35	随学随考考场	12
考场地址	华职实训楼一的2楼				

福建开放大学考试通知单



考点：3500604 安溪电大			
班级：安溪电大21秋工商企业管理专科213500604014506			
学号	姓名	性别	身份证号
2135001453116	林月敏	女	350524198703200063

统设课程网考安排

试卷号	考试科目	形式	考试时间	考场名称	座位号
2877	管理学基础（网络课程试点）		2021-12-25 16:05:00-17:35	随学随考考场	15
考场地址	华职实训楼一的2楼				

纸质期末考试安排

试卷号	考试科目	形式	考试时间	考场号	座位号	留考
2617	生产与运作管理	开卷	2022-01-08 08:30-10:00	2007	10	否
3895	管理英语1	闭卷	2022-01-08 11:00-12:00	2018	9	否
3979	会计学概论	闭卷	2022-01-08 16:30-18:00	2033	1	否

福建开放大学考试通知单



考点：3500604 安溪电大			
班级：安溪电大21春法学本科213500604012004			
学号	姓名	性别	身份证号
2135001202102	郑煌杰	男	350524199208167731

统设课程网考安排

试卷号	考试科目	形式	考试时间	考场名称	座位号
1872	国际经济法		2021-12-25 16:05:00-17:35	随学随考考场	13
1848	合同法		2021-12-26 08:30:00-10:00	随学随考考场	23
0863	管理英语4		2021-12-26 10:35:00-11:35	随学随考考场	40
1871	劳动与社会保障法		2021-12-26 14:00:00-15:30	随学随考考场	24
考场地址	华职实训楼一的2楼				

纸质期末考试安排

试卷号	考试科目	形式	考试时间	考场号	座位号	留考
1073	法律文书	闭卷	2022-01-08 11:00-13:00	2009	1	否
1067	知识产权法	闭卷	2022-01-08 16:30-18:00	2026	13	否

福建开放大学考试通知单



考点：3500604 安溪电大

班级：安溪电大15春行政管理专科（退153500604014005

学号	姓名	性别	身份证号
1535001403473	陈晖瑜	男	350524199404288311

统设课程网考安排

试卷号	考试科目	形式	考试时间	考场名称	座位号
4801	4801人力资源管理		2021-12-26 08:30:00-10:00	随学随考考场	44
考场地址	华职实训楼一的2楼				

纸质期末考试安排

试卷号	考试科目	形式	考试时间	考场号	座位号	留考
2528	监督学	闭卷	2022-01-08 16:30-18:00	2029	3	否
2202	公共行政学	闭卷	2022-01-09 08:30-10:00	2039	14	否

福建开放大学考试通知单



考点：3500604 安溪电大			
班级：安溪电大21秋工商管理本科213500604012503			
学号	姓名	性别	身份证号
2135001251321	黄书胤	男	350524199904202510

统设课程网考安排

试卷号	考试科目	形式	考试时间	考场名称	座位号
4801	4801人力资源管理		2021-12-26 08:30:00-10:00	随学随考考场	45
1829	成本管理		2021-12-26 10:35:00-12:05	随学随考考场	3
1827	小企业管理		2021-12-26 14:00:00-15:30	随学随考考场	2
考场地址	华职实训楼一的2楼				

纸质期末考试安排

试卷号	考试科目	形式	考试时间	考场号	座位号	留考
1054	流通概论	开卷	2022-01-09 08:30-10:00	2034	2	否
1378	管理英语3	闭卷	2022-01-09 11:00-12:00	2046	18	否

福建开放大学考试通知单

考点：3500604 安溪电大

班级：安溪电大计算机网络技术（网络管213500604014006

学号	姓名	性别	身份证号
2135001404164	李杰民	男	350524199912091515

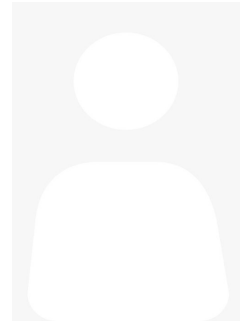

统设课程网考安排

试卷号	考试科目	形式	考试时间	考场名称	座位号
2448	Windows网络操作系统管理		2021-12-26 08:30:00-09:30	随学随考考场	40
3661	计算机组网技术		2021-12-26 10:35:00-11:35	随学随考考场	18
考场地址	华职实训楼一的2楼				

纸质期末考试安排

试卷号	考试科目	形式	考试时间	考场号	座位号	留考
2437	微积分基础	闭卷	2022-01-09 08:30-10:00	2040	5	否

福建开放大学考试通知单

考点：3500604 安溪电大

班级：安溪电大21秋计算机网络技术专213500604014502

学号	姓名	性别	身份证号
2135001453076	苏金华	女	35052419851219158X

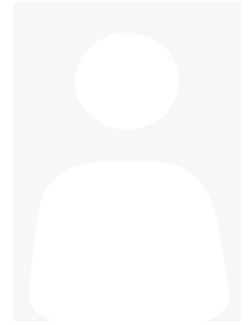

统设课程网考安排

试卷号	考试科目	形式	考试时间	考场名称	座位号
2448	Windows网络操作系统管理		2021-12-26 08:30:00-09:30	随学随考考场	41
3661	计算机组网技术		2021-12-26 10:35:00-11:35	随学随考考场	19
考场地址	华职实训楼一的2楼				

纸质期末考试安排

试卷号	考试科目	形式	考试时间	考场号	座位号	留考
3895	管理英语1	闭卷	2022-01-08 11:00-12:00	2017	5	否
2437	微积分基础	闭卷	2022-01-09 08:30-10:00	2040	2	否

福建开放大学考试通知单



考点：3500604 安溪电大			
班级：安溪电大21秋计算机网络技术专213500604014502			
学号	姓名	性别	身份证号
2135001453077	叶燕清	女	350524198611257724

统设课程网考安排

试卷号	考试科目	形式	考试时间	考场名称	座位号
2448	Windows网络操作系统管理		2021-12-26 08:30:00-09:30	随学随考考场	42
3661	计算机组网技术		2021-12-26 10:35:00-11:35	随学随考考场	20
考场地址	华职实训楼一的2楼				

纸质期末考试安排

试卷号	考试科目	形式	考试时间	考场号	座位号	留考
3895	管理英语1	闭卷	2022-01-08 11:00-12:00	2017	27	否
2437	微积分基础	闭卷	2022-01-09 08:30-10:00	2040	3	否

福建开放大学考试通知单



考点：3500604 安溪电大

班级：安溪电大21秋计算机网络技术专213500604014502

学号	姓名	性别	身份证号
2135001453078	蔡嘉煜	男	350524200307043019

统设课程网考安排

试卷号	考试科目	形式	考试时间	考场名称	座位号
2448	Windows网络操作系统管理		2021-12-26 08:30:00-09:30	随学随考考场	43
3661	计算机组网技术		2021-12-26 10:35:00-11:35	随学随考考场	21
考场地址	华职实训楼一的2楼				

纸质期末考试安排

试卷号	考试科目	形式	考试时间	考场号	座位号	留考
3895	管理英语1	闭卷	2022-01-08 11:00-12:00	2017	7	否
2437	微积分基础	闭卷	2022-01-09 08:30-10:00	2040	4	否

福建开放大学考试通知单



考点：3500604 安溪电大			
班级：20秋法学本科203500604012501			
学号	姓名	性别	身份证号
2035001250013	李小珍	女	350524198909021546

统设课程网考安排

试卷号	考试科目	形式	考试时间	考场名称	座位号
1848	合同法		2021-12-26 08:30:00-10:00	随学随考考场	13
1871	劳动与社会保障法		2021-12-26 14:00:00-15:30	随学随考考场	14
考场地址	华职实训楼一的2楼				

纸质期末考试安排

试卷号	考试科目	形式	考试时间	考场号	座位号	留考
1073	法律文书	闭卷	2022-01-08 11:00-13:00	2009	11	否
1067	知识产权法	闭卷	2022-01-08 16:30-18:00	2026	17	否

福建开放大学考试通知单

考点：3500604 安溪电大

班级：20秋法学本科203500604012501

学号	姓名	性别	身份证号
2035001250015	黄慧玲	女	350524199112057204

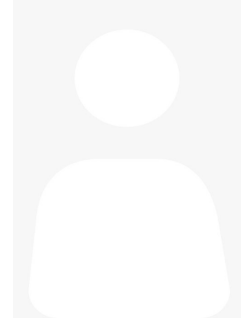

统设课程网考安排

试卷号	考试科目	形式	考试时间	考场名称	座位号
1848	合同法		2021-12-26 08:30:00-10:00	随学随考考场	15
1871	劳动与社会保障法		2021-12-26 14:00:00-15:30	随学随考考场	16
考场地址	华职实训楼一的2楼				

纸质期末考试安排

试卷号	考试科目	形式	考试时间	考场号	座位号	留考
1073	法律文书	闭卷	2022-01-08 11:00-13:00	2009	3	否
1067	知识产权法	闭卷	2022-01-08 16:30-18:00	2026	14	否

福建开放大学考试通知单



考点：3500604 安溪电大			
班级：安溪电大21秋会计学本科213500604012504			
学号	姓名	性别	身份证号
2135001251322	何雅萍	女	350524199204255064

统设课程网考安排

试卷号	考试科目	形式	考试时间	考场名称	座位号
1896	现代管理原理		2021-12-26 08:30:00-10:00	随学随考考场	37
考场地址	华职实训楼一的2楼				

纸质期末考试安排

试卷号	考试科目	形式	考试时间	考场号	座位号	留考
1334	纳税筹划	开卷	2022-01-09 08:30-10:00	2037	2	否
1378	管理英语3	闭卷	2022-01-09 11:00-12:00	2046	25	否

福建开放大学考试通知单

考点：3500604 安溪电大

班级：20秋法学本科203500604012501

学号	姓名	性别	身份证号
2035001250012	裴娇娜	女	350524198412051547

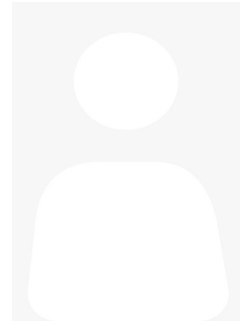

统设课程网考安排

试卷号	考试科目	形式	考试时间	考场名称	座位号
1848	合同法		2021-12-26 08:30:00-10:00	随学随考考场	12
1871	劳动与社会保障法		2021-12-26 14:00:00-15:30	随学随考考场	13
考场地址	华职实训楼一的2楼				

纸质期末考试安排

试卷号	考试科目	形式	考试时间	考场号	座位号	留考
1073	法律文书	闭卷	2022-01-08 11:00-13:00	2009	4	否
1067	知识产权法	闭卷	2022-01-08 16:30-18:00	2026	6	否

福建开放大学考试通知单



考点：3500604 安溪电大			
班级：20秋法学本科203500604012501			
学号	姓名	性别	身份证号
2035001250014	林铭峰	男	350524199909182010

统设课程网考安排

试卷号	考试科目	形式	考试时间	考场名称	座位号
1848	合同法		2021-12-26 08:30:00-10:00	随学随考考场	14
1871	劳动与社会保障法		2021-12-26 14:00:00-15:30	随学随考考场	15
考场地址	华职实训楼一的2楼				

纸质期末考试安排

试卷号	考试科目	形式	考试时间	考场号	座位号	留考
1073	法律文书	闭卷	2022-01-08 11:00-13:00	2009	18	否
1067	知识产权法	闭卷	2022-01-08 16:30-18:00	2026	4	否

福建开放大学考试通知单



考点：3500604 安溪电大			
班级：安溪电大21春会计学本科213500604012005			
学号	姓名	性别	身份证号
2135001203264	谢小婷	女	350524199110252583

统设课程网考安排

试卷号	考试科目	形式	考试时间	考场名称	座位号
1896	现代管理原理		2021-12-26 08:30:00-10:00	随学随考考场	36
0863	管理英语4		2021-12-26 10:35:00-11:35	随学随考考场	42
考场地址	华职实训楼一的2楼				

纸质期末考试安排

试卷号	考试科目	形式	考试时间	考场号	座位号	留考
1334	纳税筹划	开卷	2022-01-09 08:30-10:00	2037	3	否

福建开放大学考试通知单



考点：3500604 安溪电大			
班级：安溪电大21春会计学本科213500604012005			
学号	姓名	性别	身份证号
2135001203263	赵自知	女	350524198812102585

统设课程网考安排

试卷号	考试科目	形式	考试时间	考场名称	座位号
1896	现代管理原理		2021-12-26 08:30:00-10:00	随学随考考场	35
0863	管理英语4		2021-12-26 10:35:00-11:35	随学随考考场	41
考场地址	华职实训楼一的2楼				

纸质期末考试安排

试卷号	考试科目	形式	考试时间	考场号	座位号	留考
1334	纳税筹划	开卷	2022-01-09 08:30-10:00	2037	1	否

福建开放大学考试通知单



考点：3500604 安溪电大			
班级：安溪电大21春法学本科213500604012004			
学号	姓名	性别	身份证号
2135001202101	吴荣宏	男	350524199006102016

统设课程网考安排

试卷号	考试科目	形式	考试时间	考场名称	座位号
1848	合同法		2021-12-26 08:30:00-10:00	随学随考考场	22
0863	管理英语4		2021-12-26 10:35:00-11:35	随学随考考场	39
1871	劳动与社会保障法		2021-12-26 14:00:00-15:30	随学随考考场	23
考场地址	华职实训楼一的2楼				

纸质期末考试安排

试卷号	考试科目	形式	考试时间	考场号	座位号	留考
1073	法律文书	闭卷	2022-01-08 11:00-13:00	2009	16	否
1067	知识产权法	闭卷	2022-01-08 16:30-18:00	2026	3	否

福建开放大学考试通知单

考点：3500604 安溪电大

班级：20秋法学本科203500604012501

学号	姓名	性别	身份证号
2035001253485	林小华	女	35018119840113174X

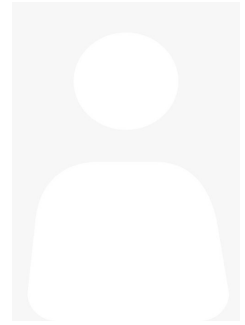

统设课程网考安排

试卷号	考试科目	形式	考试时间	考场名称	座位号
1848	合同法		2021-12-26 08:30:00-10:00	随学随考考场	19
1871	劳动与社会保障法		2021-12-26 14:00:00-15:30	随学随考考场	20
考场地址	华职实训楼一的2楼				

纸质期末考试安排

试卷号	考试科目	形式	考试时间	考场号	座位号	留考
1073	法律文书	闭卷	2022-01-08 11:00-13:00	2009	19	否
1067	知识产权法	闭卷	2022-01-08 16:30-18:00	2026	20	否

福建开放大学考试通知单

考点：3500604 安溪电大

班级：安溪电大21春法学本科213500604012004

学号	姓名	性别	身份证号
2135001202100	汪鑫杰	男	350524199608146016

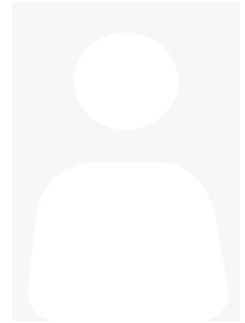

统设课程网考安排

试卷号	考试科目	形式	考试时间	考场名称	座位号
1848	合同法		2021-12-26 08:30:00-10:00	随学随考考场	21
0863	管理英语4		2021-12-26 10:35:00-11:35	随学随考考场	38
1871	劳动与社会保障法		2021-12-26 14:00:00-15:30	随学随考考场	22
考场地址	华职实训楼一的2楼				

纸质期末考试安排

试卷号	考试科目	形式	考试时间	考场号	座位号	留考
1073	法律文书	闭卷	2022-01-08 11:00-13:00	2009	9	否
1067	知识产权法	闭卷	2022-01-08 16:30-18:00	2026	16	否

福建开放大学考试通知单



考点：3500604 安溪电大			
班级：安溪电大21秋法学本科213500604012501			
学号	姓名	性别	身份证号
2135001251312	李秀娟	女	350524199104191526

统设课程网考安排

试卷号	考试科目	形式	考试时间	考场名称	座位号
1848	合同法		2021-12-26 08:30:00-10:00	随学随考考场	25
1871	劳动与社会保障法		2021-12-26 14:00:00-15:30	随学随考考场	26
考场地址	华职实训楼一的2楼				

纸质期末考试安排

试卷号	考试科目	形式	考试时间	考场号	座位号	留考
1073	法律文书	闭卷	2022-01-08 11:00-13:00	2009	22	否
1067	知识产权法	闭卷	2022-01-08 16:30-18:00	2026	22	否
1378	管理英语3	闭卷	2022-01-09 11:00-12:00	2046	19	否

福建开放大学考试通知单

考点：3500604 安溪电大

班级：安溪电大21秋法学本科213500604012501

学号	姓名	性别	身份证号
2135001251317	陈毅栩	男	350524199104158339

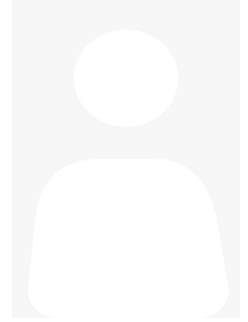

统设课程网考安排

试卷号	考试科目	形式	考试时间	考场名称	座位号
1848	合同法		2021-12-26 08:30:00-10:00	随学随考考场	30
1871	劳动与社会保障法		2021-12-26 14:00:00-15:30	随学随考考场	31
考场地址	华职实训楼一的2楼				

纸质期末考试安排

试卷号	考试科目	形式	考试时间	考场号	座位号	留考
1073	法律文书	闭卷	2022-01-08 11:00-13:00	2009	13	否
1067	知识产权法	闭卷	2022-01-08 16:30-18:00	2026	5	否
1378	管理英语3	闭卷	2022-01-09 11:00-12:00	2046	22	否

福建开放大学考试通知单

考点：3500604 安溪电大

班级：安溪电大21秋法学本科213500604012501

学号	姓名	性别	身份证号
2135001251315	黄凤婷	女	350524199409011565

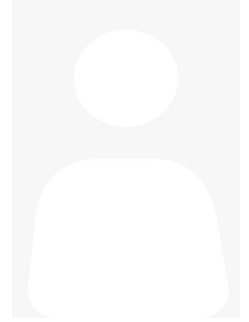

统设课程网考安排

试卷号	考试科目	形式	考试时间	考场名称	座位号
1848	合同法		2021-12-26 08:30:00-10:00	随学随考考场	28
1871	劳动与社会保障法		2021-12-26 14:00:00-15:30	随学随考考场	29
考场地址	华职实训楼一的2楼				

纸质期末考试安排

试卷号	考试科目	形式	考试时间	考场号	座位号	留考
1073	法律文书	闭卷	2022-01-08 11:00-13:00	2009	21	否
1067	知识产权法	闭卷	2022-01-08 16:30-18:00	2026	7	否
1378	管理英语3	闭卷	2022-01-09 11:00-12:00	2046	8	否

福建开放大学考试通知单

考点：3500604 安溪电大

班级：20秋法学本科203500604012501

学号	姓名	性别	身份证号
2035001250017	吴进坤	男	350524199308042012

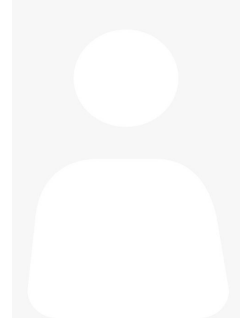

统设课程网考安排

试卷号	考试科目	形式	考试时间	考场名称	座位号
1848	合同法		2021-12-26 08:30:00-10:00	随学随考考场	17
1871	劳动与社会保障法		2021-12-26 14:00:00-15:30	随学随考考场	18
考场地址	华职实训楼一的2楼				

纸质期末考试安排

试卷号	考试科目	形式	考试时间	考场号	座位号	留考
1073	法律文书	闭卷	2022-01-08 11:00-13:00	2009	17	否
1067	知识产权法	闭卷	2022-01-08 16:30-18:00	2026	10	否

福建开放大学考试通知单

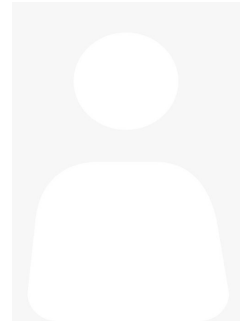

考点：3500604 安溪电大			
班级：20秋法学本科203500604012501			
学号	姓名	性别	身份证号
2035001253486	陈志杰	男	350524199203171539

统设课程网考安排

试卷号	考试科目	形式	考试时间	考场名称	座位号
1848	合同法		2021-12-26 08:30:00-10:00	随学随考考场	20
1871	劳动与社会保障法		2021-12-26 14:00:00-15:30	随学随考考场	21
考场地址	华职实训楼一的2楼				

纸质期末考试安排

试卷号	考试科目	形式	考试时间	考场号	座位号	留考
1073	法律文书	闭卷	2022-01-08 11:00-13:00	2009	5	否
1067	知识产权法	闭卷	2022-01-08 16:30-18:00	2026	8	否

福建开放大学考试通知单



考点：3500604 安溪电大			
班级：安溪电大21秋法学本科213500604012501			
学号	姓名	性别	身份证号
2135001251318	翁坤仲	男	350524198904082075

统设课程网考安排

试卷号	考试科目	形式	考试时间	考场名称	座位号
1848	合同法		2021-12-26 08:30:00-10:00	随学随考考场	31
1871	劳动与社会保障法		2021-12-26 14:00:00-15:30	随学随考考场	32
考场地址	华职实训楼一的2楼				

纸质期末考试安排

试卷号	考试科目	形式	考试时间	考场号	座位号	留考
1073	法律文书	闭卷	2022-01-08 11:00-13:00	2009	20	否
1067	知识产权法	闭卷	2022-01-08 16:30-18:00	2026	15	否
1378	管理英语3	闭卷	2022-01-09 11:00-12:00	2046	29	否

福建开放大学考试通知单

考点：3500604 安溪电大

班级：安溪电大21秋法学本科213500604012501

学号	姓名	性别	身份证号
2135001251313	林宝珍	女	350524199009021545

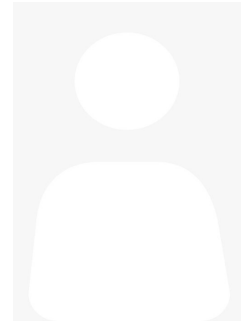

统设课程网考安排

试卷号	考试科目	形式	考试时间	考场名称	座位号
1848	合同法		2021-12-26 08:30:00-10:00	随学随考考场	26
1871	劳动与社会保障法		2021-12-26 14:00:00-15:30	随学随考考场	27
考场地址	华职实训楼一的2楼				

纸质期末考试安排

试卷号	考试科目	形式	考试时间	考场号	座位号	留考
1073	法律文书	闭卷	2022-01-08 11:00-13:00	2009	8	否
1067	知识产权法	闭卷	2022-01-08 16:30-18:00	2026	9	否
1378	管理英语3	闭卷	2022-01-09 11:00-12:00	2046	26	否

福建开放大学考试通知单



考点：3500604 安溪电大			
班级：安溪电大21秋法学本科213500604012501			
学号	姓名	性别	身份证号
2135001251311	林万才	男	350524199001120039

统设课程网考安排

试卷号	考试科目	形式	考试时间	考场名称	座位号
1848	合同法		2021-12-26 08:30:00-10:00	随学随考考场	24
1871	劳动与社会保障法		2021-12-26 14:00:00-15:30	随学随考考场	25
考场地址	华职实训楼一的2楼				

纸质期末考试安排

试卷号	考试科目	形式	考试时间	考场号	座位号	留考
1073	法律文书	闭卷	2022-01-08 11:00-13:00	2009	15	否
1067	知识产权法	闭卷	2022-01-08 16:30-18:00	2026	11	否
1378	管理英语3	闭卷	2022-01-09 11:00-12:00	2046	12	否

福建开放大学考试通知单

考点：3500604 安溪电大

班级：20秋法学本科203500604012501

学号	姓名	性别	身份证号
2035001250016	陈燕瑜	女	350524199708160528

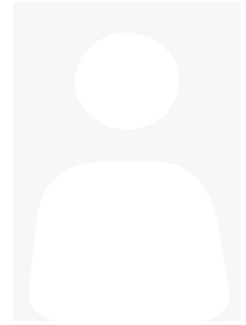

统设课程网考安排

试卷号	考试科目	形式	考试时间	考场名称	座位号
1848	合同法		2021-12-26 08:30:00-10:00	随学随考考场	16
1871	劳动与社会保障法		2021-12-26 14:00:00-15:30	随学随考考场	17
考场地址	华职实训楼一的2楼				

纸质期末考试安排

试卷号	考试科目	形式	考试时间	考场号	座位号	留考
1073	法律文书	闭卷	2022-01-08 11:00-13:00	2009	10	否
1067	知识产权法	闭卷	2022-01-08 16:30-18:00	2026	1	否

福建开放大学考试通知单



考点：3500604 安溪电大			
班级：安溪电大21秋法学本科213500604012501			
学号	姓名	性别	身份证号
2135001251316	林锦铭	男	350524199504094514

统设课程网考安排

试卷号	考试科目	形式	考试时间	考场名称	座位号
1848	合同法		2021-12-26 08:30:00-10:00	随学随考考场	29
1871	劳动与社会保障法		2021-12-26 14:00:00-15:30	随学随考考场	30
考场地址	华职实训楼一的2楼				

纸质期末考试安排

试卷号	考试科目	形式	考试时间	考场号	座位号	留考
1073	法律文书	闭卷	2022-01-08 11:00-13:00	2009	7	否
1067	知识产权法	闭卷	2022-01-08 16:30-18:00	2026	18	否
1378	管理英语3	闭卷	2022-01-09 11:00-12:00	2046	15	否

福建开放大学考试通知单

考点：3500604 安溪电大

班级：安溪电大21秋法学本科213500604012501

学号	姓名	性别	身份证号
2135001251314	黄思杰	男	350524199004187431

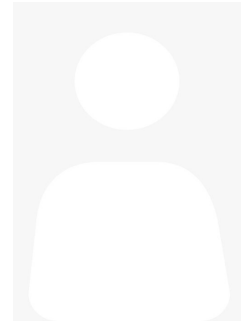

统设课程网考安排

试卷号	考试科目	形式	考试时间	考场名称	座位号
1848	合同法		2021-12-26 08:30:00-10:00	随学随考考场	27
1871	劳动与社会保障法		2021-12-26 14:00:00-15:30	随学随考考场	28
考场地址	华职实训楼一的2楼				

纸质期末考试安排

试卷号	考试科目	形式	考试时间	考场号	座位号	留考
1073	法律文书	闭卷	2022-01-08 11:00-13:00	2009	14	否
1067	知识产权法	闭卷	2022-01-08 16:30-18:00	2026	19	否
1378	管理英语3	闭卷	2022-01-09 11:00-12:00	2046	1	否

福建开放大学考试通知单

考点：3500604 安溪电大

班级：20秋法学本科203500604012501

学号	姓名	性别	身份证号
2035001250018	杨蕴卿	男	350524199412316810

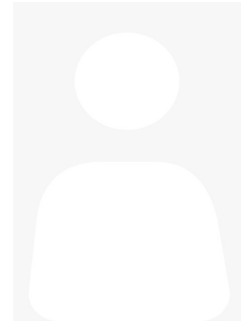

统设课程网考安排

试卷号	考试科目	形式	考试时间	考场名称	座位号
1848	合同法		2021-12-26 08:30:00-10:00	随学随考考场	18
1871	劳动与社会保障法		2021-12-26 14:00:00-15:30	随学随考考场	19
考场地址	华职实训楼一的2楼				

纸质期末考试安排

试卷号	考试科目	形式	考试时间	考场号	座位号	留考
1073	法律文书	闭卷	2022-01-08 11:00-13:00	2009	2	否
1067	知识产权法	闭卷	2022-01-08 16:30-18:00	2026	21	否

福建开放大学考试通知单



考点：3500604 安溪电大			
班级：安溪电大21秋法学本科213500604012501			
学号	姓名	性别	身份证号
2135001251319	陈铭进	男	350524199108172517

统设课程网考安排

试卷号	考试科目	形式	考试时间	考场名称	座位号
1848	合同法		2021-12-26 08:30:00-10:00	随学随考考场	32
1871	劳动与社会保障法		2021-12-26 14:00:00-15:30	随学随考考场	33
考场地址	华职实训楼一的2楼				

纸质期末考试安排

试卷号	考试科目	形式	考试时间	考场号	座位号	留考
1073	法律文书	闭卷	2022-01-08 11:00-13:00	2009	6	否
1067	知识产权法	闭卷	2022-01-08 16:30-18:00	2026	2	否
1378	管理英语3	闭卷	2022-01-09 11:00-12:00	2046	4	否

福建开放大学考试通知单



考点：3500604 安溪电大			
班级：安溪电大21秋法学本科213500604012501			
学号	姓名	性别	身份证号
2135001251320	李智超	男	35052419890609001X

统设课程网考安排

试卷号	考试科目	形式	考试时间	考场名称	座位号
1848	合同法		2021-12-26 08:30:00-10:00	随学随考考场	33
1871	劳动与社会保障法		2021-12-26 14:00:00-15:30	随学随考考场	34
考场地址	华职实训楼一的2楼				

纸质期末考试安排

试卷号	考试科目	形式	考试时间	考场号	座位号	留考
1073	法律文书	闭卷	2022-01-08 11:00-13:00	2009	12	否
1067	知识产权法	闭卷	2022-01-08 16:30-18:00	2026	12	否
1378	管理英语3	闭卷	2022-01-09 11:00-12:00	2046	11	否

福建开放大学考试通知单

考点：3500604 安溪电大

班级：20春专行政管理本科203500604012001

学号	姓名	性别	身份证号
2035001202388	陆春月	女	452133198912112721

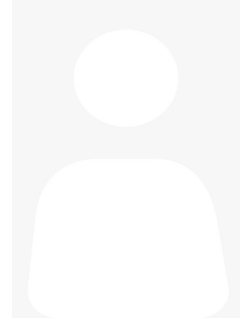

统设课程网考安排

试卷号	考试科目	形式	考试时间	考场名称	座位号
0863	管理英语4		2021-12-26 10:35:00-11:35	随学随考考场	30
1849	公共部门人力资源管理		2021-12-26 14:00:00-15:30	随学随考考场	7
考场地址	华职实训楼一的2楼				

福建开放大学考试通知单

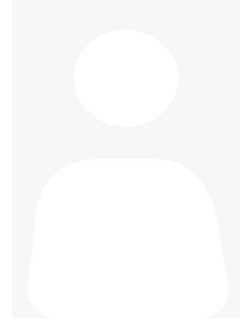

考点：3500604 安溪电大			
班级：安溪电大19秋本行政管理193500604012502			
学号	姓名	性别	身份证号
1935001252064	王培根	男	350524199710157416

统设课程网考安排

试卷号	考试科目	形式	考试时间	考场名称	座位号
0863	管理英语4		2021-12-26 10:35:00-11:35	随学随考考场	25
考场地址	华职实训楼一的2楼				

福建开放大学考试通知单



考点：3500604 安溪电大			
班级：安溪电大19秋本行政管理193500604012502			
学号	姓名	性别	身份证号
1935001252063	王奕辉	男	350524199505062012

统设课程网考安排

试卷号	考试科目	形式	考试时间	考场名称	座位号
0863	管理英语4		2021-12-26 10:35:00-11:35	随学随考考场	24
1849	公共部门人力资源管理		2021-12-26 14:00:00-15:30	随学随考考场	3
考场地址	华职实训楼一的2楼				

福建开放大学考试通知单



考点：3500604 安溪电大			
班级：安溪电大19秋本法学193500604012503			
学号	姓名	性别	身份证号
1935001264725	吴素青	女	350524199207182067

统设课程网考安排

试卷号	考试科目	形式	考试时间	考场名称	座位号
0863	管理英语4		2021-12-26 10:35:00-11:35	随学随考考场	27
考场地址	华职实训楼一的2楼				

福建开放大学考试通知单

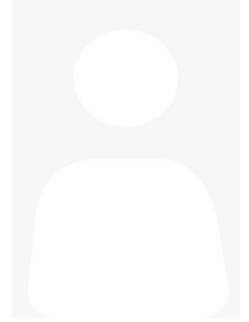

考点：3500604 安溪电大			
班级：安溪电大21春计算机科学与技术213500604012001			
学号	姓名	性别	身份证号
2135001200327	谢贞木	男	350524198111157735

统设课程网考安排

试卷号	考试科目	形式	考试时间	考场名称	座位号
0863	管理英语4		2021-12-26 10:35:00-11:35	随学随考考场	33
0994	计算机网络(本)		2021-12-26 14:00:00-15:30	随学随考考场	38
考场地址	华职实训楼一的2楼				

纸质期末考试安排

试卷号	考试科目	形式	考试时间	考场号	座位号	留考
1252	数据结构(本)	闭卷	2022-01-08 14:00-15:30	2020	4	否
1260	软件工程	闭卷	2022-01-09 11:00-12:30	2045	2	否

福建开放大学考试通知单



考点：3500604 安溪电大			
班级：安溪电大19秋本行政管理193500604012502			
学号	姓名	性别	身份证号
1935001252065	刘冬瑶	男	350524199512061018

统设课程网考安排

试卷号	考试科目	形式	考试时间	考场名称	座位号
0863	管理英语4		2021-12-26 10:35:00-11:35	随学随考考场	26
考场地址	华职实训楼一的2楼				

福建开放大学考试通知单

考点：3500604 安溪电大

班级：20春专行政管理本科203500604012001

学号	姓名	性别	身份证号
2035001201175	王两达	男	350524199312126075

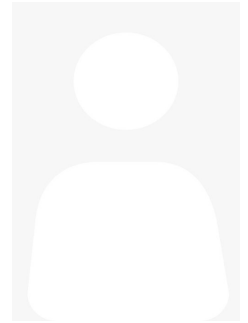

统设课程网考安排

试卷号	考试科目	形式	考试时间	考场名称	座位号
0863	管理英语4		2021-12-26 10:35:00-11:35	随学随考考场	29
1849	公共部门人力资源管理		2021-12-26 14:00:00-15:30	随学随考考场	6
考场地址	华职实训楼一的2楼				

福建开放大学考试通知单



考点：3500604 安溪电大

班级：20春专行政管理本科203500604012001

学号	姓名	性别	身份证号
2035001201119	许彦鑫	男	35052419940426255X

统设课程网考安排

试卷号	考试科目	形式	考试时间	考场名称	座位号
0863	管理英语4		2021-12-26 10:35:00-11:35	随学随考考场	28
考场地址	华职实训楼一的2楼				

福建开放大学考试通知单



考点：3500604 安溪电大			
班级：20春专行政管理本科203500604012001			
学号	姓名	性别	身份证号
2035001202389	廖金君	男	350524199209060514

统设课程网考安排

试卷号	考试科目	形式	考试时间	考场名称	座位号
0863	管理英语4		2021-12-26 10:35:00-11:35	随学随考考场	31
考场地址	华职实训楼一的2楼				

福建开放大学考试通知单

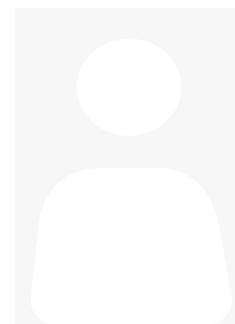

考点：3500604 安溪电大

班级：20春专行政管理本科203500604012001

学号	姓名	性别	身份证号
2035001202392	梁伟斌	男	350524199801112512

统设课程网考安排

试卷号	考试科目	形式	考试时间	考场名称	座位号
0863	管理英语4		2021-12-26 10:35:00-11:35	随学随考考场	32
考场地址	华职实训楼一的2楼				

福建开放大学考试通知单



考点：3500604 安溪电大			
班级：安溪电大21春学前教育本科213500604012003			
学号	姓名	性别	身份证号
2135001200332	杨雪琼	女	350524199901056829

统设课程网考安排

试卷号	考试科目	形式	考试时间	考场名称	座位号
0862	人文英语4		2021-12-26 10:35:00-11:35	随学随考考场	22
考场地址	华职实训楼一的2楼				

纸质期末考试安排

试卷号	考试科目	形式	考试时间	考场号	座位号	留考
1349	学前教育科研方法	开卷	2022-01-08 11:00-12:30	2010	2	否
1313	学前儿童卫生与保健	闭卷	2022-01-09 08:30-10:00	2036	1	否

福建开放大学考试通知单



考点：3500604 安溪电大			
班级：安溪电大21春学前教育本科213500604012003			
学号	姓名	性别	身份证号
2135001200333	徐丽兰	女	350524198604148028

统设课程网考安排

试卷号	考试科目	形式	考试时间	考场名称	座位号
0862	人文英语4		2021-12-26 10:35:00-11:35	随学随考考场	23
考场地址	华职实训楼一的2楼				

纸质期末考试安排

试卷号	考试科目	形式	考试时间	考场号	座位号	留考
1349	学前教育科研方法	开卷	2022-01-08 11:00-12:30	2010	1	否
1313	学前儿童卫生与保健	闭卷	2022-01-09 08:30-10:00	2036	2	否

福建开放大学考试通知单



考点：3500604 安溪电大			
班级：20春专行政管理本科203500604012001			
学号	姓名	性别	身份证号
2035001200787	胡向荣	男	350524199211021012

统设课程网考安排

试卷号	考试科目	形式	考试时间	考场名称	座位号
1849	公共部门人力资源管理		2021-12-26 14:00:00-15:30	随学随考考场	4
考场地址	华职实训楼一的2楼				

福建开放大学考试通知单

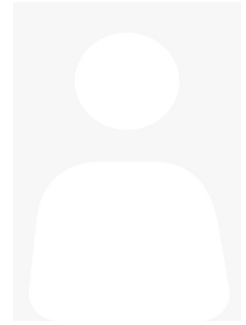

考点：3500604 安溪电大			
班级：20春专行政管理本科203500604012001			
学号	姓名	性别	身份证号
2035001202391	李琳怡	女	469024199808225647

统设课程网考安排

试卷号	考试科目	形式	考试时间	考场名称	座位号
1849	公共部门人力资源管理		2021-12-26 14:00:00-15:30	随学随考考场	8
考场地址	华职实训楼一的2楼				

福建开放大学考试通知单



考点：3500604 安溪电大			
班级：20春专行政管理本科203500604012001			
学号	姓名	性别	身份证号
2035001201165	汪芳芳	女	350524199505146048

统设课程网考安排

试卷号	考试科目	形式	考试时间	考场名称	座位号
1849	公共部门人力资源管理		2021-12-26 14:00:00-15:30	随学随考考场	5
考场地址	华职实训楼一的2楼				

福建开放大学考试通知单

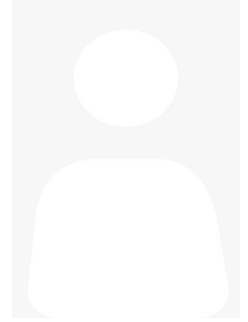

考点：3500604 安溪电大			
班级：20秋计算机科学与技术本科203500604012506			
学号	姓名	性别	身份证号
2035001250243	刘耀元	男	350524199006010058

统设课程网考安排

试卷号	考试科目	形式	考试时间	考场名称	座位号
0994	计算机网络(本)		2021-12-26 14:00:00-15:30	随学随考考场	36
考场地址	华职实训楼一的2楼				

纸质期末考试安排

试卷号	考试科目	形式	考试时间	考场号	座位号	留考
1009	离散数学(本)	闭卷	2022-01-08 11:00-12:30	2008	2	否
1252	数据结构(本)	闭卷	2022-01-08 14:00-15:30	2020	3	否
1260	软件工程	闭卷	2022-01-09 11:00-12:30	2045	1	否
1256	数据库应用技术	闭卷	2022-01-09 14:00-15:30	2059	3	否

福建开放大学考试通知单

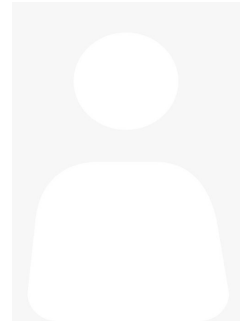

考点：3500604 安溪电大			
班级：20秋计算机科学与技术本科203500604012506			
学号	姓名	性别	身份证号
2035001250242	王仕敏	男	350524199612176816

统设课程网考安排

试卷号	考试科目	形式	考试时间	考场名称	座位号
0994	计算机网络(本)		2021-12-26 14:00:00-15:30	随学随考考场	35
考场地址	华职实训楼一的2楼				

纸质期末考试安排

试卷号	考试科目	形式	考试时间	考场号	座位号	留考
1009	离散数学(本)	闭卷	2022-01-08 11:00-12:30	2008	1	否
1252	数据结构(本)	闭卷	2022-01-08 14:00-15:30	2020	2	否
1260	软件工程	闭卷	2022-01-09 11:00-12:30	2045	4	否
1256	数据库应用技术	闭卷	2022-01-09 14:00-15:30	2059	1	否

福建开放大学考试通知单



考点：3500604 安溪电大			
班级：20秋计算机科学与技术本科203500604012506			
学号	姓名	性别	身份证号
2035001253527	黄艺彬	男	350524199812037132

统设课程网考安排

试卷号	考试科目	形式	考试时间	考场名称	座位号
0994	计算机网络（本）		2021-12-26 14:00:00-15:30	随学随考考场	37
考场地址	华职实训楼一的2楼				

纸质期末考试安排

试卷号	考试科目	形式	考试时间	考场号	座位号	留考
1252	数据结构（本）	闭卷	2022-01-08 14:00-15:30	2020	1	否
1260	软件工程	闭卷	2022-01-09 11:00-12:30	2045	3	否
1256	数据库应用技术	闭卷	2022-01-09 14:00-15:30	2059	2	否

福建开放大学考试通知单



考点：3500604 安溪电大			
班级：安溪电大21春法律事务专科213500604014004			
学号	姓名	性别	身份证号
2135001400858	吴源源	男	350524199404140034

纸质期末考试安排

试卷号	考试科目	形式	考试时间	考场号	座位号	留考
2106	宪法学	闭卷	2022-01-08 08:30-10:00	2001	4	否
3895	管理英语1	闭卷	2022-01-08 11:00-12:00	2017	9	否
2098	民法学(2)	闭卷	2022-01-08 16:30-18:00	2027	8	否
3938	管理英语2	闭卷	2022-01-09 11:00-12:00	2057	14	是
2110	行政法与行政诉讼法	闭卷	2022-01-09 11:00-12:30	2049	25	否
2094	法理学	闭卷	2022-01-09 14:00-15:30	2060	19	否
2107	刑法学(1)	闭卷	2022-01-09 16:30-18:00	2071	3	是
2096	经济法学	闭卷	2022-01-09 16:30-18:00	2070	2	否

福建开放大学考试通知单

考点：3500604 安溪电大

班级：20春法律事务专科203500604014002

学号	姓名	性别	身份证号
2035001403731	吴燕霞	女	350524198407281049

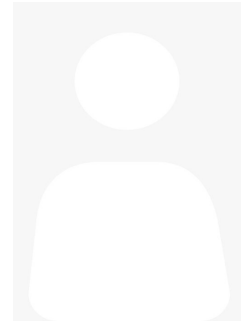

纸质期末考试安排

试卷号	考试科目	形式	考试时间	考场号	座位号	留考
2106	宪法学	闭卷	2022-01-08 08:30-10:00	2001	1	否
2099	民事诉讼法学	闭卷	2022-01-08 14:00-15:30	2022	1	否
2094	法理学	闭卷	2022-01-09 14:00-15:30	2061	3	否
2096	经济法学	闭卷	2022-01-09 16:30-18:00	2070	1	否

福建开放大学考试通知单

考点：3500604 安溪电大

班级：20春法律事务专科203500604014002

学号	姓名	性别	身份证号
2035001402414	陈志祥	男	350524199805238913



纸质期末考试安排

试卷号	考试科目	形式	考试时间	考场号	座位号	留考
2106	宪法学	闭卷	2022-01-08 08:30-10:00	2001	2	否
2094	法理学	闭卷	2022-01-09 14:00-15:30	2060	1	否

福建开放大学考试通知单



考点：3500604 安溪电大			
班级：安溪电大19春法律事务专科193500604014001			
学号	姓名	性别	身份证号
1935001416745	陈龙福	男	350524199608287433

纸质期末考试安排

试卷号	考试科目	形式	考试时间	考场号	座位号	留考
2106	宪法学	闭卷	2022-01-08 08:30-10:00	2001	3	否
3895	管理英语1	闭卷	2022-01-08 11:00-12:00	2017	20	否

福建开放大学考试通知单



考点：3500604 安溪电大			
班级：安溪电大21秋学前教育专科213500604014501			
学号	姓名	性别	身份证号
2135001453073	王秀香	女	350524200106132023

纸质期末考试安排

试卷号	考试科目	形式	考试时间	考场号	座位号	留考
2502	学前儿童发展心理学	闭卷	2022-01-08 08:30-10:00	2002	6	否
2507	学前儿童艺术教育(音乐)	闭卷	2022-01-08 14:00-15:30	2023	7	否
3896	人文英语1	闭卷	2022-01-09 08:30-09:30	2044	1	否
2511	幼儿园课程论	闭卷	2022-01-09 16:30-18:00	2072	5	是
2072	人文社会科学基础(A)	开卷	2022-01-09 16:30-17:30	2069	8	否

福建开放大学考试通知单



考点：3500604 安溪电大			
班级：安溪电大21秋学前教育专科213500604014501			
学号	姓名	性别	身份证号
2135001453074	黄素华	女	350524197907267441

纸质期末考试安排

试卷号	考试科目	形式	考试时间	考场号	座位号	留考
2502	学前儿童发展心理学	闭卷	2022-01-08 08:30-10:00	2002	2	否
2507	学前儿童艺术教育(音乐)	闭卷	2022-01-08 14:00-15:30	2023	8	否
3896	人文英语1	闭卷	2022-01-09 08:30-09:30	2044	3	否
2511	幼儿园课程论	闭卷	2022-01-09 16:30-18:00	2072	7	是
2072	人文社会科学基础(A)	开卷	2022-01-09 16:30-17:30	2069	2	否

福建开放大学考试通知单



考点：3500604 安溪电大			
班级：安溪电大21秋学前教育专科213500604014501			
学号	姓名	性别	身份证号
2135001453075	谢萍娜	女	350524199803052525

纸质期末考试安排

试卷号	考试科目	形式	考试时间	考场号	座位号	留考
2502	学前儿童发展心理学	闭卷	2022-01-08 08:30-10:00	2002	8	否
2507	学前儿童艺术教育(音乐)	闭卷	2022-01-08 14:00-15:30	2023	3	否
3896	人文英语1	闭卷	2022-01-09 08:30-09:30	2044	2	否
2511	幼儿园课程论	闭卷	2022-01-09 16:30-18:00	2072	4	是
2072	人文社会科学基础(A)	开卷	2022-01-09 16:30-17:30	2069	6	否

福建开放大学考试通知单



考点：3500604 安溪电大			
班级：安溪电大21春学前教育专科213500604014002			
学号	姓名	性别	身份证号
2135001400844	陈金芳	女	350524200003281528

纸质期末考试安排

试卷号	考试科目	形式	考试时间	考场号	座位号	留考
2502	学前儿童发展心理学	闭卷	2022-01-08 08:30-10:00	2002	1	否
2507	学前儿童艺术教育(音乐)	闭卷	2022-01-08 14:00-15:30	2023	1	否
2504	学前儿童科学教育	闭卷	2022-01-09 11:00-12:30	2055	1	否
2503	学前儿童健康教育	闭卷	2022-01-09 14:00-15:30	2066	1	否
2511	幼儿园课程论	闭卷	2022-01-09 16:30-18:00	2072	3	是
2072	人文社会科学基础(A)	开卷	2022-01-09 16:30-17:30	2069	7	否

福建开放大学考试通知单



考点：3500604 安溪电大			
班级：安溪电大21春学前教育专科213500604014002			
学号	姓名	性别	身份证号
2135001400845	柯雅桑	女	350524199608221020

纸质期末考试安排

试卷号	考试科目	形式	考试时间	考场号	座位号	留考
2502	学前儿童发展心理学	闭卷	2022-01-08 08:30-10:00	2002	7	否
2507	学前儿童艺术教育(音乐)	闭卷	2022-01-08 14:00-15:30	2023	4	否
2511	幼儿园课程论	闭卷	2022-01-09 16:30-18:00	2072	6	是
2072	人文社会科学基础(A)	开卷	2022-01-09 16:30-17:30	2069	1	否

福建开放大学考试通知单



考点：3500604 安溪电大			
班级：安溪电大21春学前教育专科213500604014002			
学号	姓名	性别	身份证号
2135001400846	谢丽萍	女	350524198611272545

纸质期末考试安排

试卷号	考试科目	形式	考试时间	考场号	座位号	留考
2502	学前儿童发展心理学	闭卷	2022-01-08 08:30-10:00	2002	4	否
2507	学前儿童艺术教育(音乐)	闭卷	2022-01-08 14:00-15:30	2023	5	否
2511	幼儿园课程论	闭卷	2022-01-09 16:30-18:00	2072	1	是
2072	人文社会科学基础(A)	开卷	2022-01-09 16:30-17:30	2069	5	否

福建开放大学考试通知单

考点：3500604 安溪电大

班级：20秋学前教育专科203500604014505

学号	姓名	性别	身份证号
2035001457548	刘小兰	女	35052419861122106X

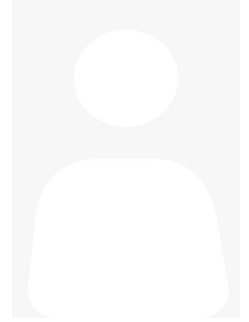

纸质期末考试安排

试卷号	考试科目	形式	考试时间	考场号	座位号	留考
2502	学前儿童发展心理学	闭卷	2022-01-08 08:30-10:00	2002	3	否
2507	学前儿童艺术教育(音乐)	闭卷	2022-01-08 14:00-15:30	2023	6	否
2511	幼儿园课程论	闭卷	2022-01-09 16:30-18:00	2072	8	是
2072	人文社会科学基础(A)	开卷	2022-01-09 16:30-17:30	2069	3	否

福建开放大学考试通知单

考点：3500604 安溪电大

班级：20秋学前教育专科203500604014505

学号	姓名	性别	身份证号
2035001450108	王彩凤	女	350524200101202029

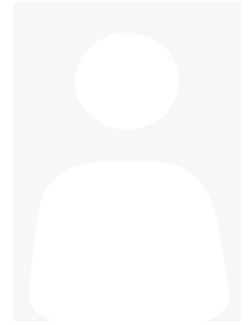

纸质期末考试安排

试卷号	考试科目	形式	考试时间	考场号	座位号	留考
2502	学前儿童发展心理学	闭卷	2022-01-08 08:30-10:00	2002	5	否
2507	学前儿童艺术教育(音乐)	闭卷	2022-01-08 14:00-15:30	2023	2	否
2511	幼儿园课程论	闭卷	2022-01-09 16:30-18:00	2072	2	是
2072	人文社会科学基础(A)	开卷	2022-01-09 16:30-17:30	2069	4	否

福建开放大学考试通知单



考点：3500604 安溪电大			
班级：安溪电大21秋行政管理专科213500604014504			
学号	姓名	性别	身份证号
2135001453081	冯志灵	男	350524198403274570

纸质期末考试安排

试卷号	考试科目	形式	考试时间	考场号	座位号	留考
2542	行政组织学	闭卷	2022-01-08 08:30-10:00	2003	18	否
3895	管理英语1	闭卷	2022-01-08 11:00-12:00	2017	30	否
2180	办公室管理	闭卷	2022-01-09 11:00-12:30	2051	6	否
2196	社会调查研究与方法	闭卷	2022-01-09 14:00-15:30	2062	17	否

福建开放大学考试通知单

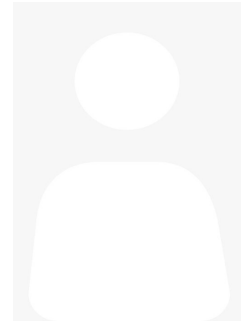

考点：3500604 安溪电大			
班级：安溪电大21秋行政管理专科213500604014504			
学号	姓名	性别	身份证号
2135001453087	白婉真	女	350524199502033021

纸质期末考试安排

试卷号	考试科目	形式	考试时间	考场号	座位号	留考
2542	行政组织学	闭卷	2022-01-08 08:30-10:00	2003	14	否
3895	管理英语1	闭卷	2022-01-08 11:00-12:00	2018	6	否
2180	办公室管理	闭卷	2022-01-09 11:00-12:30	2051	19	否
2196	社会调查研究与方法	闭卷	2022-01-09 14:00-15:30	2063	14	否

福建开放大学考试通知单

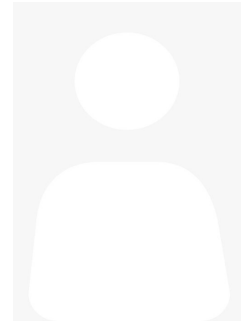

考点：3500604 安溪电大			
班级：安溪电大21秋行政管理专科213500604014504			
学号	姓名	性别	身份证号
2135001453088	林铮	女	350524200307021020

纸质期末考试安排

试卷号	考试科目	形式	考试时间	考场号	座位号	留考
2542	行政组织学	闭卷	2022-01-08 08:30-10:00	2003	30	否
3895	管理英语1	闭卷	2022-01-08 11:00-12:00	2017	17	否
2180	办公室管理	闭卷	2022-01-09 11:00-12:30	2052	21	否
2196	社会调查研究与方法	闭卷	2022-01-09 14:00-15:30	2064	21	否

福建开放大学考试通知单



考点：3500604 安溪电大			
班级：安溪电大21秋行政管理专科213500604014504			
学号	姓名	性别	身份证号
2135001453093	龚伟峰	男	350524198502187413

纸质期末考试安排

试卷号	考试科目	形式	考试时间	考场号	座位号	留考
2542	行政组织学	闭卷	2022-01-08 08:30-10:00	2003	9	否
3895	管理英语1	闭卷	2022-01-08 11:00-12:00	2018	12	否
2180	办公室管理	闭卷	2022-01-09 11:00-12:30	2051	28	否
2196	社会调查研究与方法	闭卷	2022-01-09 14:00-15:30	2064	12	否

福建开放大学考试通知单



考点：3500604 安溪电大			
班级：安溪电大21秋行政管理专科213500604014504			
学号	姓名	性别	身份证号
2135001453094	柯琳娜	女	350524200101312527

纸质期末考试安排

试卷号	考试科目	形式	考试时间	考场号	座位号	留考
2542	行政组织学	闭卷	2022-01-08 08:30-10:00	2003	24	否
3895	管理英语1	闭卷	2022-01-08 11:00-12:00	2017	22	否
2180	办公室管理	闭卷	2022-01-09 11:00-12:30	2053	3	否
2196	社会调查研究与方法	闭卷	2022-01-09 14:00-15:30	2062	15	否

福建开放大学考试通知单

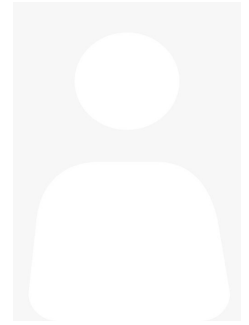

考点：3500604 安溪电大			
班级：安溪电大21秋行政管理专科213500604014504			
学号	姓名	性别	身份证号
2135001453099	陈惠玲	女	350524198308040063

纸质期末考试安排

试卷号	考试科目	形式	考试时间	考场号	座位号	留考
2542	行政组织学	闭卷	2022-01-08 08:30-10:00	2003	4	否
3895	管理英语1	闭卷	2022-01-08 11:00-12:00	2017	3	否
2180	办公室管理	闭卷	2022-01-09 11:00-12:30	2052	10	否
2196	社会调查研究与方法	闭卷	2022-01-09 14:00-15:30	2062	9	否

福建开放大学考试通知单



考点：3500604 安溪电大			
班级：安溪电大21秋行政管理专科213500604014504			
学号	姓名	性别	身份证号
2135001453100	陈丽萍	女	350524199306187760

纸质期末考试安排

试卷号	考试科目	形式	考试时间	考场号	座位号	留考
2542	行政组织学	闭卷	2022-01-08 08:30-10:00	2003	21	否
3895	管理英语1	闭卷	2022-01-08 11:00-12:00	2017	25	否
2180	办公室管理	闭卷	2022-01-09 11:00-12:30	2053	15	否
2196	社会调查研究与方法	闭卷	2022-01-09 14:00-15:30	2063	13	否

福建开放大学考试通知单

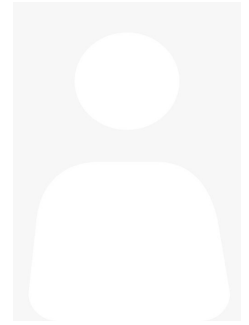

考点：3500604 安溪电大			
班级：安溪电大21春行政管理专科213500604014001			
学号	姓名	性别	身份证号
2135001400810	陈源彬	男	350524198501052517

纸质期末考试安排

试卷号	考试科目	形式	考试时间	考场号	座位号	留考
2542	行政组织学	闭卷	2022-01-08 08:30-10:00	2003	10	否
2208	政治学原理	闭卷	2022-01-08 11:00-12:30	2012	12	否
3938	管理英语2	闭卷	2022-01-09 11:00-12:00	2057	26	是
2180	办公室管理	闭卷	2022-01-09 11:00-12:30	2053	27	否
2196	社会调查研究与方法	闭卷	2022-01-09 14:00-15:30	2064	13	否

福建开放大学考试通知单



考点：3500604 安溪电大			
班级：安溪电大21春行政管理专科213500604014001			
学号	姓名	性别	身份证号
2135001400811	陈瑞兴	男	350524200112220011

纸质期末考试安排

试卷号	考试科目	形式	考试时间	考场号	座位号	留考
2542	行政组织学	闭卷	2022-01-08 08:30-10:00	2003	25	否
2208	政治学原理	闭卷	2022-01-08 11:00-12:30	2012	17	否
2202	公共行政学	闭卷	2022-01-09 08:30-10:00	2039	6	否
2180	办公室管理	闭卷	2022-01-09 11:00-12:30	2051	26	否
3938	管理英语2	闭卷	2022-01-09 11:00-12:00	2057	29	是
2196	社会调查研究与方法	闭卷	2022-01-09 14:00-15:30	2062	16	否

福建开放大学考试通知单



考点：3500604 安溪电大			
班级：安溪电大21春行政管理专科213500604014001			
学号	姓名	性别	身份证号
2135001400816	傅艺华	女	35052419900903774X

纸质期末考试安排

试卷号	考试科目	形式	考试时间	考场号	座位号	留考
2542	行政组织学	闭卷	2022-01-08 08:30-10:00	2003	5	否
2208	政治学原理	闭卷	2022-01-08 11:00-12:30	2012	8	否
3938	管理英语2	闭卷	2022-01-09 11:00-12:00	2058	13	是
2180	办公室管理	闭卷	2022-01-09 11:00-12:30	2051	4	否
2196	社会调查研究与方法	闭卷	2022-01-09 14:00-15:30	2062	10	否

福建开放大学考试通知单

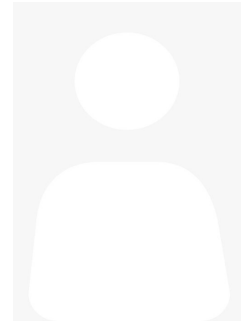

考点：3500604 安溪电大			
班级：安溪电大21春行政管理专科213500604014001			
学号	姓名	性别	身份证号
2135001400822	许淑金	男	350524199409243016

纸质期末考试安排

试卷号	考试科目	形式	考试时间	考场号	座位号	留考
2542	行政组织学	闭卷	2022-01-08 08:30-10:00	2003	1	否
2208	政治学原理	闭卷	2022-01-08 11:00-12:30	2012	5	否
3938	管理英语2	闭卷	2022-01-09 11:00-12:00	2057	2	是
2180	办公室管理	闭卷	2022-01-09 11:00-12:30	2051	16	否
2196	社会调查研究与方法	闭卷	2022-01-09 14:00-15:30	2063	4	否

福建开放大学考试通知单



考点：3500604 安溪电大			
班级：安溪电大21春行政管理专科213500604014001			
学号	姓名	性别	身份证号
2135001400823	黄清辉	男	350524198306167116

纸质期末考试安排

试卷号	考试科目	形式	考试时间	考场号	座位号	留考
2542	行政组织学	闭卷	2022-01-08 08:30-10:00	2003	17	否
2208	政治学原理	闭卷	2022-01-08 11:00-12:30	2012	14	否
2202	公共行政学	闭卷	2022-01-09 08:30-10:00	2039	13	否
2180	办公室管理	闭卷	2022-01-09 11:00-12:30	2052	17	否
3938	管理英语2	闭卷	2022-01-09 11:00-12:00	2057	3	是
2196	社会调查研究与方法	闭卷	2022-01-09 14:00-15:30	2064	11	否

福建开放大学考试通知单



考点：3500604 安溪电大			
班级：安溪电大21春行政管理专科213500604014001			
学号	姓名	性别	身份证号
2135001400829	陈章敏	男	350524198211070012

纸质期末考试安排

试卷号	考试科目	形式	考试时间	考场号	座位号	留考
2542	行政组织学	闭卷	2022-01-08 08:30-10:00	2003	13	否
2208	政治学原理	闭卷	2022-01-08 11:00-12:30	2012	10	否
3938	管理英语2	闭卷	2022-01-09 11:00-12:00	2057	9	是
2180	办公室管理	闭卷	2022-01-09 11:00-12:30	2053	1	否
2196	社会调查研究与方法	闭卷	2022-01-09 14:00-15:30	2062	8	否

福建开放大学考试通知单

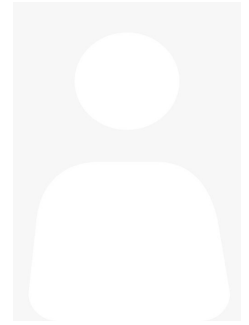

考点：3500604 安溪电大			
班级：安溪电大21春行政管理专科213500604014001			
学号	姓名	性别	身份证号
2135001400830	陆则绿	女	352228198212284523

纸质期末考试安排

试卷号	考试科目	形式	考试时间	考场号	座位号	留考
2542	行政组织学	闭卷	2022-01-08 08:30-10:00	2003	29	否
2208	政治学原理	闭卷	2022-01-08 11:00-12:30	2012	15	否
3938	管理英语2	闭卷	2022-01-09 11:00-12:00	2057	11	是
2180	办公室管理	闭卷	2022-01-09 11:00-12:30	2054	3	否
2196	社会调查研究与方法	闭卷	2022-01-09 14:00-15:30	2063	12	否

福建开放大学考试通知单



考点：3500604 安溪电大			
班级：安溪电大21春行政管理专科213500604014001			
学号	姓名	性别	身份证号
2135001400835	刘亚娜	女	350524198912042540

纸质期末考试安排

试卷号	考试科目	形式	考试时间	考场号	座位号	留考
2542	行政组织学	闭卷	2022-01-08 08:30-10:00	2003	8	否
2208	政治学原理	闭卷	2022-01-08 11:00-12:30	2012	7	否
2202	公共行政学	闭卷	2022-01-09 08:30-10:00	2039	17	否
2180	办公室管理	闭卷	2022-01-09 11:00-12:30	2053	10	否
3938	管理英语2	闭卷	2022-01-09 11:00-12:00	2057	21	是
2196	社会调查研究与方法	闭卷	2022-01-09 14:00-15:30	2063	3	否

福建开放大学考试通知单

考点：3500604 安溪电大			
班级：安溪电大21春行政管理专科213500604014001			
学号	姓名	性别	身份证号
2135001400836	陈伟毅	男	350524199008158937



纸质期末考试安排

试卷号	考试科目	形式	考试时间	考场号	座位号	留考
2542	行政组织学	闭卷	2022-01-08 08:30-10:00	2003	23	否
3938	管理英语2	闭卷	2022-01-09 11:00-12:00	2057	24	是
2180	办公室管理	闭卷	2022-01-09 11:00-12:30	2051	10	否
2196	社会调查研究与方法	闭卷	2022-01-09 14:00-15:30	2064	10	否

福建开放大学考试通知单



考点：3500604 安溪电大			
班级：安溪电大21春行政管理专科213500604014001			
学号	姓名	性别	身份证号
2135001400841	黄素丽	女	350524198909068627

纸质期末考试安排

试卷号	考试科目	形式	考试时间	考场号	座位号	留考
2542	行政组织学	闭卷	2022-01-08 08:30-10:00	2003	3	否
3938	管理英语2	闭卷	2022-01-09 11:00-12:00	2058	9	是
2180	办公室管理	闭卷	2022-01-09 11:00-12:30	2053	22	否
2196	社会调查研究与方法	闭卷	2022-01-09 14:00-15:30	2064	2	否

福建开放大学考试通知单

考点：3500604 安溪电大

班级：安溪电大21春行政管理专科213500604014001

学号	姓名	性别	身份证号
2135001400842	宋毅锋	男	350524198009182539

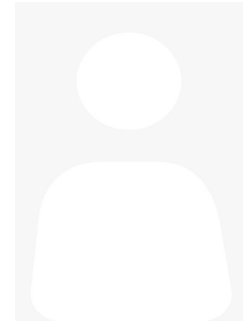

纸质期末考试安排

试卷号	考试科目	形式	考试时间	考场号	座位号	留考
2542	行政组织学	闭卷	2022-01-08 08:30-10:00	2003	20	否
3938	管理英语2	闭卷	2022-01-09 11:00-12:00	2058	12	是
2180	办公室管理	闭卷	2022-01-09 11:00-12:30	2051	22	否
2196	社会调查研究与方法	闭卷	2022-01-09 14:00-15:30	2062	7	否

福建开放大学考试通知单

考点：3500604 安溪电大

班级：20秋行政管理专科203500604014502

学号	姓名	性别	身份证号
2035001457530	肖梅华	女	35052419891129632X

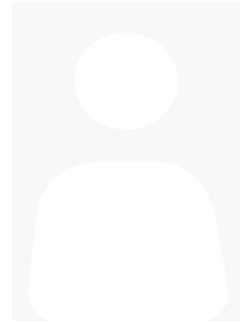

纸质期末考试安排

试卷号	考试科目	形式	考试时间	考场号	座位号	留考
2542	行政组织学	闭卷	2022-01-08 08:30-10:00	2003	15	否
2208	政治学原理	闭卷	2022-01-08 11:00-12:30	2012	6	否
2202	公共行政学	闭卷	2022-01-09 08:30-10:00	2039	8	否
2180	办公室管理	闭卷	2022-01-09 11:00-12:30	2052	7	否
2196	社会调查研究与方法	闭卷	2022-01-09 14:00-15:30	2063	15	否

福建开放大学考试通知单

考点：3500604 安溪电大

班级：20秋行政管理专科203500604014502

学号	姓名	性别	身份证号
2035001457536	陈文富	男	350524197201117118

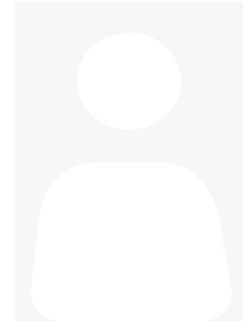

纸质期末考试安排

试卷号	考试科目	形式	考试时间	考场号	座位号	留考
2542	行政组织学	闭卷	2022-01-08 08:30-10:00	2003	11	否
2180	办公室管理	闭卷	2022-01-09 11:00-12:30	2052	19	否
2196	社会调查研究与方法	闭卷	2022-01-09 14:00-15:30	2064	14	否

福建开放大学考试通知单

考点：3500604 安溪电大

班级：20秋行政管理专科203500604014502

学号	姓名	性别	身份证号
2035001457537	陈伟强	男	352602197610030012

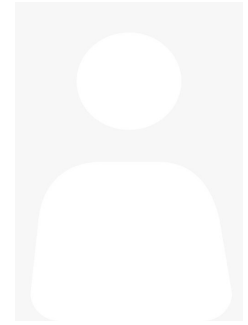

纸质期末考试安排

试卷号	考试科目	形式	考试时间	考场号	座位号	留考
2542	行政组织学	闭卷	2022-01-08 08:30-10:00	2003	26	否
2208	政治学原理	闭卷	2022-01-08 11:00-12:30	2012	11	否
2180	办公室管理	闭卷	2022-01-09 11:00-12:30	2053	23	否
2196	社会调查研究与方法	闭卷	2022-01-09 14:00-15:30	2062	18	否

福建开放大学考试通知单

考点：3500604 安溪电大

班级：20秋行政管理专科203500604014502

学号	姓名	性别	身份证号
2035001450078	郑丽玲	女	350524199110138027

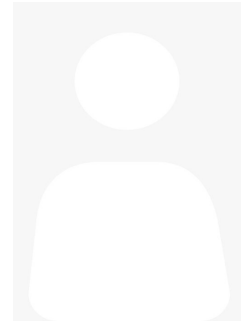

纸质期末考试安排

试卷号	考试科目	形式	考试时间	考场号	座位号	留考
2542	行政组织学	闭卷	2022-01-08 08:30-10:00	2003	28	否
2202	公共行政学	闭卷	2022-01-09 08:30-10:00	2039	15	否
2180	办公室管理	闭卷	2022-01-09 11:00-12:30	2053	12	否
2196	社会调查研究与方法	闭卷	2022-01-09 14:00-15:30	2063	10	否

福建开放大学考试通知单

考点：3500604 安溪电大

班级：20秋行政管理专科203500604014502

学号	姓名	性别	身份证号
2035001450083	刘植仕	男	350524199503310019

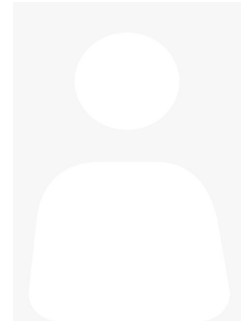

纸质期末考试安排

试卷号	考试科目	形式	考试时间	考场号	座位号	留考
2542	行政组织学	闭卷	2022-01-08 08:30-10:00	2003	7	否
2180	办公室管理	闭卷	2022-01-09 11:00-12:30	2052	20	否
2196	社会调查研究与方法	闭卷	2022-01-09 14:00-15:30	2063	2	否

福建开放大学考试通知单



考点：3500604 安溪电大			
班级：20秋行政管理专科203500604014502			
学号	姓名	性别	身份证号
2035001450084	张幸福	男	350524198810231076

纸质期末考试安排

试卷号	考试科目	形式	考试时间	考场号	座位号	留考
2542	行政组织学	闭卷	2022-01-08 08:30-10:00	2003	22	否
2180	办公室管理	闭卷	2022-01-09 11:00-12:30	2053	24	否
2196	社会调查研究与方法	闭卷	2022-01-09 14:00-15:30	2064	9	否

福建开放大学考试通知单



考点：3500604 安溪电大			
班级：20秋行政管理专科203500604014502			
学号	姓名	性别	身份证号
2035001450089	李江彬	男	35052419970722151X

纸质期末考试安排

试卷号	考试科目	形式	考试时间	考场号	座位号	留考
2542	行政组织学	闭卷	2022-01-08 08:30-10:00	2003	2	否
2180	办公室管理	闭卷	2022-01-09 11:00-12:30	2053	2	否
2196	社会调查研究与方法	闭卷	2022-01-09 14:00-15:30	2064	1	否

福建开放大学考试通知单

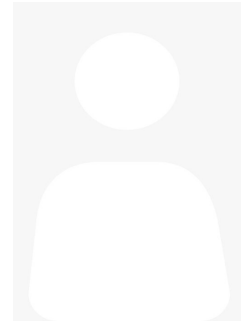

考点：3500604 安溪电大			
班级：20秋行政管理专科203500604014502			
学号	姓名	性别	身份证号
2035001450090	蔡聪国	男	350524198109023017

纸质期末考试安排

试卷号	考试科目	形式	考试时间	考场号	座位号	留考
2542	行政组织学	闭卷	2022-01-08 08:30-10:00	2003	19	否
2180	办公室管理	闭卷	2022-01-09 11:00-12:30	2051	1	否
2196	社会调查研究与方法	闭卷	2022-01-09 14:00-15:30	2062	6	否

福建开放大学考试通知单

考点：3500604 安溪电大

班级：20秋行政管理专科203500604014502

学号	姓名	性别	身份证号
2035001450096	周丽云	女	350524198603263526

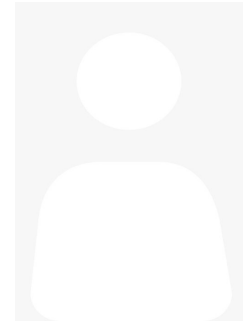

纸质期末考试安排

试卷号	考试科目	形式	考试时间	考场号	座位号	留考
2542	行政组织学	闭卷	2022-01-08 08:30-10:00	2003	16	否
2202	公共行政学	闭卷	2022-01-09 08:30-10:00	2039	11	否
2180	办公室管理	闭卷	2022-01-09 11:00-12:30	2051	14	否
2196	社会调查研究与方法	闭卷	2022-01-09 14:00-15:30	2063	1	否

福建开放大学考试通知单

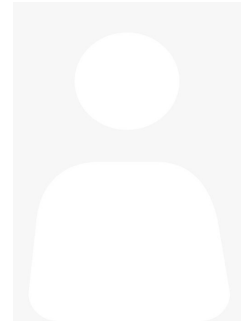

考点：3500604 安溪电大			
班级：20秋行政管理专科203500604014502			
学号	姓名	性别	身份证号
2035001450102	谢缘龙	男	350524198607212515

纸质期末考试安排

试卷号	考试科目	形式	考试时间	考场号	座位号	留考
2542	行政组织学	闭卷	2022-01-08 08:30-10:00	2003	12	否
2180	办公室管理	闭卷	2022-01-09 11:00-12:30	2051	25	否
2196	社会调查研究与方法	闭卷	2022-01-09 14:00-15:30	2063	30	否

福建开放大学考试通知单

考点：3500604 安溪电大

班级：20秋行政管理专科203500604014502

学号	姓名	性别	身份证号
2035001450103	吴发庭	男	35052419880504601X

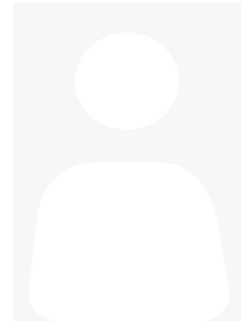

纸质期末考试安排

试卷号	考试科目	形式	考试时间	考场号	座位号	留考
2542	行政组织学	闭卷	2022-01-08 08:30-10:00	2003	27	否
2180	办公室管理	闭卷	2022-01-09 11:00-12:30	2052	29	否
2196	社会调查研究与方法	闭卷	2022-01-09 14:00-15:30	2062	5	否

福建开放大学考试通知单

考点：3500604 安溪电大

班级：20春行政管理专科203500604014001

学号	姓名	性别	身份证号
2035001404139	林世平	男	350524198802050590

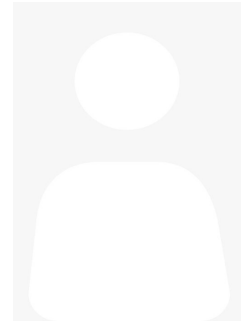

纸质期末考试安排

试卷号	考试科目	形式	考试时间	考场号	座位号	留考
2542	行政组织学	闭卷	2022-01-08 08:30-10:00	2003	6	否
2208	政治学原理	闭卷	2022-01-08 11:00-12:30	2013	2	否

福建开放大学考试通知单



考点：3500604 安溪电大			
班级：安溪电大21秋行政管理专科213500604014504			
学号	姓名	性别	身份证号
2135001453082	黄桂森	男	350524199601138611

纸质期末考试安排

试卷号	考试科目	形式	考试时间	考场号	座位号	留考
2542	行政组织学	闭卷	2022-01-08 08:30-10:00	2004	4	否
3895	管理英语1	闭卷	2022-01-08 11:00-12:00	2017	11	否
2180	办公室管理	闭卷	2022-01-09 11:00-12:30	2052	8	否
2196	社会调查研究与方法	闭卷	2022-01-09 14:00-15:30	2063	22	否

福建开放大学考试通知单



考点：3500604 安溪电大			
班级：安溪电大21秋行政管理专科213500604014504			
学号	姓名	性别	身份证号
2135001453083	林坤灿	男	350524200004041518

纸质期末考试安排

试卷号	考试科目	形式	考试时间	考场号	座位号	留考
2542	行政组织学	闭卷	2022-01-08 08:30-10:00	2004	22	否
3895	管理英语1	闭卷	2022-01-08 11:00-12:00	2018	2	否
2180	办公室管理	闭卷	2022-01-09 11:00-12:30	2053	13	否
2196	社会调查研究与方法	闭卷	2022-01-09 14:00-15:30	2064	29	否

福建开放大学考试通知单



考点：3500604 安溪电大			
班级：安溪电大21秋行政管理专科213500604014504			
学号	姓名	性别	身份证号
2135001453089	陈祝福	男	350481197907120011

纸质期末考试安排

试卷号	考试科目	形式	考试时间	考场号	座位号	留考
2542	行政组织学	闭卷	2022-01-08 08:30-10:00	2004	18	否
3895	管理英语1	闭卷	2022-01-08 11:00-12:00	2018	8	否
2180	办公室管理	闭卷	2022-01-09 11:00-12:30	2053	25	否
2196	社会调查研究与方法	闭卷	2022-01-09 14:00-15:30	2062	22	否

福建开放大学考试通知单

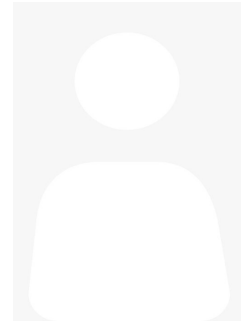

考点：3500604 安溪电大			
班级：安溪电大21秋行政管理专科213500604014504			
学号	姓名	性别	身份证号
2135001453095	黄婉燕	女	350524199910147124

纸质期末考试安排

试卷号	考试科目	形式	考试时间	考场号	座位号	留考
2542	行政组织学	闭卷	2022-01-08 08:30-10:00	2004	12	否
3895	管理英语1	闭卷	2022-01-08 11:00-12:00	2017	1	否
2180	办公室管理	闭卷	2022-01-09 11:00-12:30	2051	2	否
2196	社会调查研究与方法	闭卷	2022-01-09 14:00-15:30	2063	20	否

福建开放大学考试通知单



考点：3500604 安溪电大			
班级：安溪电大21秋行政管理专科213500604014504			
学号	姓名	性别	身份证号
2135001453096	李伟鹏	男	350524198401030038

纸质期末考试安排

试卷号	考试科目	形式	考试时间	考场号	座位号	留考
2542	行政组织学	闭卷	2022-01-08 08:30-10:00	2004	27	否
3895	管理英语1	闭卷	2022-01-08 11:00-12:00	2017	23	否
2180	办公室管理	闭卷	2022-01-09 11:00-12:30	2052	5	否
2196	社会调查研究与方法	闭卷	2022-01-09 14:00-15:30	2064	27	否

福建开放大学考试通知单

考点：3500604 安溪电大			
班级：安溪电大21秋行政管理专科213500604014504			
学号	姓名	性别	身份证号
2135001453101	詹伟松	男	350524200005151516

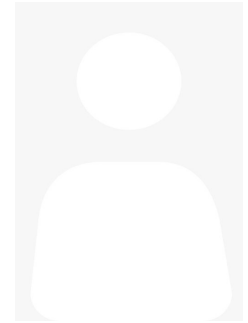

纸质期末考试安排

试卷号	考试科目	形式	考试时间	考场号	座位号	留考
2542	行政组织学	闭卷	2022-01-08 08:30-10:00	2004	8	否
3895	管理英语1	闭卷	2022-01-08 11:00-12:00	2017	4	否
2180	办公室管理	闭卷	2022-01-09 11:00-12:30	2051	15	否
2196	社会调查研究与方法	闭卷	2022-01-09 14:00-15:30	2064	19	否

福建开放大学考试通知单

考点：3500604 安溪电大			
班级：安溪电大21春行政管理专科213500604014001			
学号	姓名	性别	身份证号
2135001400812	李乌英	男	350524198703191515

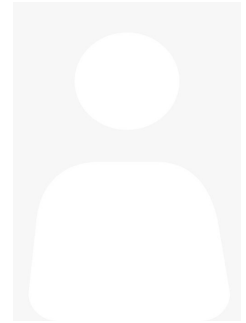

纸质期末考试安排

试卷号	考试科目	形式	考试时间	考场号	座位号	留考
2542	行政组织学	闭卷	2022-01-08 08:30-10:00	2004	13	否
2208	政治学原理	闭卷	2022-01-08 11:00-12:30	2012	21	否
3938	管理英语2	闭卷	2022-01-09 11:00-12:00	2058	2	是
2180	办公室管理	闭卷	2022-01-09 11:00-12:30	2052	30	否
2196	社会调查研究与方法	闭卷	2022-01-09 14:00-15:30	2063	21	否

福建开放大学考试通知单



考点：3500604 安溪电大			
班级：安溪电大21春行政管理专科213500604014001			
学号	姓名	性别	身份证号
2135001400813	苏永裕	男	350524197212051513

纸质期末考试安排

试卷号	考试科目	形式	考试时间	考场号	座位号	留考
2542	行政组织学	闭卷	2022-01-08 08:30-10:00	2004	28	否
3938	管理英语2	闭卷	2022-01-09 11:00-12:00	2058	5	是
2180	办公室管理	闭卷	2022-01-09 11:00-12:30	2054	2	否
2196	社会调查研究与方法	闭卷	2022-01-09 14:00-15:30	2064	28	否

福建开放大学考试通知单

考点：3500604 安溪电大			
班级：安溪电大21春行政管理专科213500604014001			
学号	姓名	性别	身份证号
2135001400818	高小红	女	350524198811073823

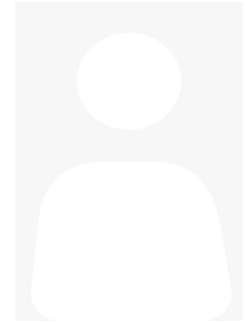

纸质期末考试安排

试卷号	考试科目	形式	考试时间	考场号	座位号	留考
2542	行政组织学	闭卷	2022-01-08 08:30-10:00	2004	9	否
2208	政治学原理	闭卷	2022-01-08 11:00-12:30	2012	19	否
3938	管理英语2	闭卷	2022-01-09 11:00-12:00	2058	16	是
2180	办公室管理	闭卷	2022-01-09 11:00-12:30	2053	9	否
2196	社会调查研究与方法	闭卷	2022-01-09 14:00-15:30	2064	20	否

福建开放大学考试通知单



考点：3500604 安溪电大			
班级：安溪电大21春行政管理专科213500604014001			
学号	姓名	性别	身份证号
2135001400819	陈燕婷	女	350524199905112541

纸质期末考试安排

试卷号	考试科目	形式	考试时间	考场号	座位号	留考
2542	行政组织学	闭卷	2022-01-08 08:30-10:00	2004	24	否
3938	管理英语2	闭卷	2022-01-09 11:00-12:00	2058	17	是
2180	办公室管理	闭卷	2022-01-09 11:00-12:30	2051	9	否
2196	社会调查研究与方法	闭卷	2022-01-09 14:00-15:30	2062	21	否

福建开放大学考试通知单



考点：3500604 安溪电大			
班级：安溪电大21春行政管理专科213500604014001			
学号	姓名	性别	身份证号
2135001400824	廖培峰	男	35052419930109053X

纸质期末考试安排

试卷号	考试科目	形式	考试时间	考场号	座位号	留考
2542	行政组织学	闭卷	2022-01-08 08:30-10:00	2004	3	否
2208	政治学原理	闭卷	2022-01-08 11:00-12:30	2012	18	否
3938	管理英语2	闭卷	2022-01-09 11:00-12:00	2057	4	是
2180	办公室管理	闭卷	2022-01-09 11:00-12:30	2053	21	否
2196	社会调查研究与方法	闭卷	2022-01-09 14:00-15:30	2062	14	否

福建开放大学考试通知单



考点：3500604 安溪电大			
班级：安溪电大21春行政管理专科213500604014001			
学号	姓名	性别	身份证号
2135001400825	王振川	男	350524199405034014

纸质期末考试安排

试卷号	考试科目	形式	考试时间	考场号	座位号	留考
2542	行政组织学	闭卷	2022-01-08 08:30-10:00	2004	21	否
2208	政治学原理	闭卷	2022-01-08 11:00-12:30	2012	22	否
3938	管理英语2	闭卷	2022-01-09 11:00-12:00	2057	5	是
2180	办公室管理	闭卷	2022-01-09 11:00-12:30	2051	21	否
2196	社会调查研究与方法	闭卷	2022-01-09 14:00-15:30	2063	19	否

福建开放大学考试通知单

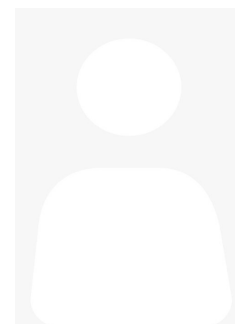

考点：3500604 安溪电大			
班级：安溪电大21春行政管理专科213500604014001			
学号	姓名	性别	身份证号
2135001400831	白伟国	男	35052419990528305X

纸质期末考试安排

试卷号	考试科目	形式	考试时间	考场号	座位号	留考
2542	行政组织学	闭卷	2022-01-08 08:30-10:00	2004	17	否
2202	公共行政学	闭卷	2022-01-09 08:30-10:00	2039	16	否
3938	管理英语2	闭卷	2022-01-09 11:00-12:00	2057	13	是
2180	办公室管理	闭卷	2022-01-09 11:00-12:30	2052	1	否
2196	社会调查研究与方法	闭卷	2022-01-09 14:00-15:30	2064	18	否

福建开放大学考试通知单

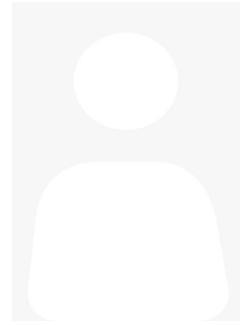

考点：3500604 安溪电大			
班级：安溪电大21春行政管理专科213500604014001			
学号	姓名	性别	身份证号
2135001400837	陈春滨	男	350524198002292532

纸质期末考试安排

试卷号	考试科目	形式	考试时间	考场号	座位号	留考
2542	行政组织学	闭卷	2022-01-08 08:30-10:00	2004	11	否
3938	管理英语2	闭卷	2022-01-09 11:00-12:00	2057	27	是
2180	办公室管理	闭卷	2022-01-09 11:00-12:30	2052	12	否
2196	社会调查研究与方法	闭卷	2022-01-09 14:00-15:30	2062	13	否

福建开放大学考试通知单



考点：3500604 安溪电大			
班级：安溪电大21春行政管理专科213500604014001			
学号	姓名	性别	身份证号
2135001400838	蔡培鹏	男	350524199403151014

纸质期末考试安排

试卷号	考试科目	形式	考试时间	考场号	座位号	留考
2542	行政组织学	闭卷	2022-01-08 08:30-10:00	2004	26	否
3938	管理英语2	闭卷	2022-01-09 11:00-12:00	2057	30	是
2180	办公室管理	闭卷	2022-01-09 11:00-12:30	2053	17	否
2196	社会调查研究与方法	闭卷	2022-01-09 14:00-15:30	2063	18	否

福建开放大学考试通知单



考点：3500604 安溪电大			
班级：安溪电大21春行政管理专科213500604014001			
学号	姓名	性别	身份证号
2135001400843	苏秋燕	女	350524199006268622

纸质期末考试安排

试卷号	考试科目	形式	考试时间	考场号	座位号	留考
2542	行政组织学	闭卷	2022-01-08 08:30-10:00	2004	7	否
3938	管理英语2	闭卷	2022-01-09 11:00-12:00	2058	14	是
2180	办公室管理	闭卷	2022-01-09 11:00-12:30	2052	25	否
2196	社会调查研究与方法	闭卷	2022-01-09 14:00-15:30	2063	11	否

福建开放大学考试通知单

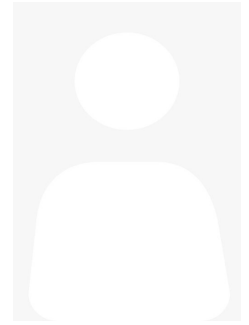

考点：3500604 安溪电大			
班级：20秋行政管理专科203500604014502			
学号	姓名	性别	身份证号
2035001457531	潘才杰	男	350525197707103510

纸质期末考试安排

试卷号	考试科目	形式	考试时间	考场号	座位号	留考
2542	行政组织学	闭卷	2022-01-08 08:30-10:00	2004	1	否
2180	办公室管理	闭卷	2022-01-09 11:00-12:30	2053	11	否
2196	社会调查研究与方法	闭卷	2022-01-09 14:00-15:30	2064	22	否

福建开放大学考试通知单

考点：3500604 安溪电大

班级：20秋行政管理专科203500604014502

学号	姓名	性别	身份证号
2035001457532	黄锦锋	男	350524198507147138

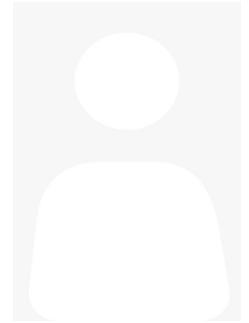

纸质期末考试安排

试卷号	考试科目	形式	考试时间	考场号	座位号	留考
2542	行政组织学	闭卷	2022-01-08 08:30-10:00	2004	19	否
2180	办公室管理	闭卷	2022-01-09 11:00-12:30	2051	11	否
2196	社会调查研究与方法	闭卷	2022-01-09 14:00-15:30	2062	23	否

福建开放大学考试通知单

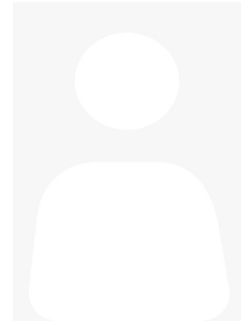

考点：3500604 安溪电大			
班级：20秋行政管理专科203500604014502			
学号	姓名	性别	身份证号
2035001457538	沈品江	男	350524198409297757

纸质期末考试安排

试卷号	考试科目	形式	考试时间	考场号	座位号	留考
2542	行政组织学	闭卷	2022-01-08 08:30-10:00	2004	14	否
2180	办公室管理	闭卷	2022-01-09 11:00-12:30	2051	23	否
2196	社会调查研究与方法	闭卷	2022-01-09 14:00-15:30	2063	23	否

福建开放大学考试通知单

考点：3500604 安溪电大

班级：20秋行政管理专科203500604014502

学号	姓名	性别	身份证号
2035001457539	吴毓坤	男	350524199006170019



纸质期末考试安排

试卷号	考试科目	形式	考试时间	考场号	座位号	留考
2542	行政组织学	闭卷	2022-01-08 08:30-10:00	2004	29	否
2180	办公室管理	闭卷	2022-01-09 11:00-12:30	2052	26	否
2196	社会调查研究与方法	闭卷	2022-01-09 14:00-15:30	2064	30	否

福建开放大学考试通知单

考点：3500604 安溪电大

班级：20秋行政管理专科203500604014502

学号	姓名	性别	身份证号
2035001450079	郑梅菊	女	350524199007058029

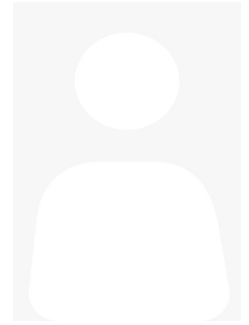

纸质期末考试安排

试卷号	考试科目	形式	考试时间	考场号	座位号	留考
2542	行政组织学	闭卷	2022-01-08 08:30-10:00	2004	16	否
2180	办公室管理	闭卷	2022-01-09 11:00-12:30	2051	12	否
2196	社会调查研究与方法	闭卷	2022-01-09 14:00-15:30	2064	17	否

福建开放大学考试通知单

考点：3500604 安溪电大

班级：20秋行政管理专科203500604014502

学号	姓名	性别	身份证号
2035001450086	魏锦华	女	350583199603063123

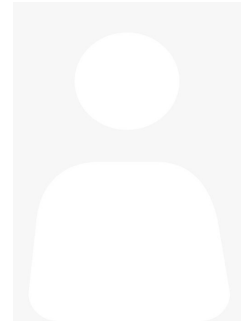

纸质期末考试安排

试卷号	考试科目	形式	考试时间	考场号	座位号	留考
2542	行政组织学	闭卷	2022-01-08 08:30-10:00	2004	25	否
2180	办公室管理	闭卷	2022-01-09 11:00-12:30	2052	27	否
2196	社会调查研究与方法	闭卷	2022-01-09 14:00-15:30	2063	17	否

福建开放大学考试通知单

考点：3500604 安溪电大

班级：20秋行政管理专科203500604014502

学号	姓名	性别	身份证号
2035001450091	陈淮文	男	350524199109020590

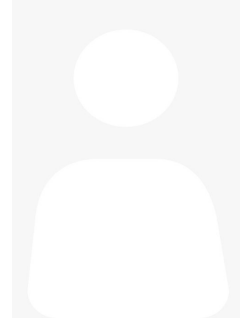

纸质期末考试安排

试卷号	考试科目	形式	考试时间	考场号	座位号	留考
2542	行政组织学	闭卷	2022-01-08 08:30-10:00	2004	6	否
2180	办公室管理	闭卷	2022-01-09 11:00-12:30	2052	4	否
2196	社会调查研究与方法	闭卷	2022-01-09 14:00-15:30	2063	9	否

福建开放大学考试通知单

考点：3500604 安溪电大

班级：20秋行政管理专科203500604014502

学号	姓名	性别	身份证号
2035001450092	周华燕	女	350524198904213020

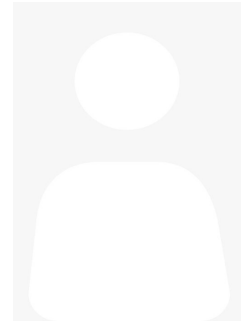

纸质期末考试安排

试卷号	考试科目	形式	考试时间	考场号	座位号	留考
2542	行政组织学	闭卷	2022-01-08 08:30-10:00	2004	23	否
2202	公共行政学	闭卷	2022-01-09 08:30-10:00	2039	10	否
2180	办公室管理	闭卷	2022-01-09 11:00-12:30	2053	7	否
2196	社会调查研究与方法	闭卷	2022-01-09 14:00-15:30	2064	16	否

福建开放大学考试通知单

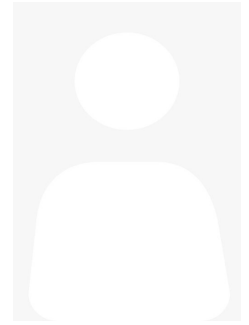

考点：3500604 安溪电大			
班级：20秋行政管理专科203500604014502			
学号	姓名	性别	身份证号
2035001450097	陈伟清	女	350524199402090029

纸质期末考试安排

试卷号	考试科目	形式	考试时间	考场号	座位号	留考
2542	行政组织学	闭卷	2022-01-08 08:30-10:00	2004	2	否
2180	办公室管理	闭卷	2022-01-09 11:00-12:30	2052	16	否
2196	社会调查研究与方法	闭卷	2022-01-09 14:00-15:30	2064	8	否

福建开放大学考试通知单

考点：3500604 安溪电大

班级：20秋行政管理专科203500604014502

学号	姓名	性别	身份证号
2035001450098	裴晶	女	35052419960325152X

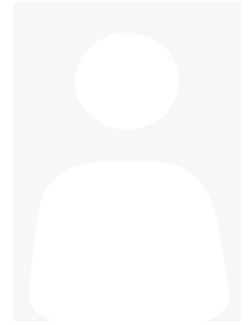

纸质期末考试安排

试卷号	考试科目	形式	考试时间	考场号	座位号	留考
2542	行政组织学	闭卷	2022-01-08 08:30-10:00	2004	20	否
2180	办公室管理	闭卷	2022-01-09 11:00-12:30	2053	20	否
2196	社会调查研究与方法	闭卷	2022-01-09 14:00-15:30	2062	12	否

福建开放大学考试通知单

考点：3500604 安溪电大

班级：20秋行政管理专科203500604014502

学号	姓名	性别	身份证号
2035001450104	林小玲	女	35052419820606104X

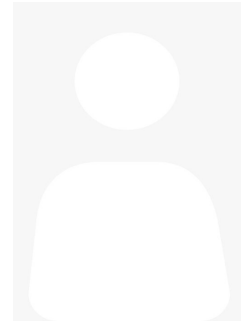

纸质期末考试安排

试卷号	考试科目	形式	考试时间	考场号	座位号	留考
2542	行政组织学	闭卷	2022-01-08 08:30-10:00	2004	15	否
2208	政治学原理	闭卷	2022-01-08 11:00-12:30	2012	27	否
2180	办公室管理	闭卷	2022-01-09 11:00-12:30	2054	1	否
2196	社会调查研究与方法	闭卷	2022-01-09 14:00-15:30	2063	8	否

福建开放大学考试通知单

考点：3500604 安溪电大

班级：20秋行政管理专科203500604014502

学号	姓名	性别	身份证号
2035001450105	黄玉娇	女	350524199012126524

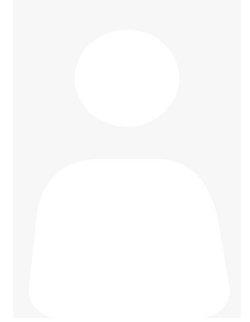

纸质期末考试安排

试卷号	考试科目	形式	考试时间	考场号	座位号	留考
2542	行政组织学	闭卷	2022-01-08 08:30-10:00	2004	30	否
2180	办公室管理	闭卷	2022-01-09 11:00-12:30	2051	29	否
2196	社会调查研究与方法	闭卷	2022-01-09 14:00-15:30	2064	15	否

福建开放大学考试通知单

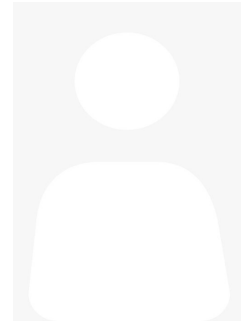

考点：3500604 安溪电大			
班级：安溪电大19秋专行政管理193500604014502			
学号	姓名	性别	身份证号
1935001464753	刘丹贤	男	350524198506260016

纸质期末考试安排

试卷号	考试科目	形式	考试时间	考场号	座位号	留考
2542	行政组织学	闭卷	2022-01-08 08:30-10:00	2004	10	否

福建开放大学考试通知单

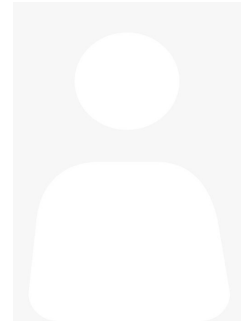

考点：3500604 安溪电大			
班级：安溪电大19春行政管理专科193500604014004			
学号	姓名	性别	身份证号
1935001416606	杨小河	男	35052419900602453X

纸质期末考试安排

试卷号	考试科目	形式	考试时间	考场号	座位号	留考
2542	行政组织学	闭卷	2022-01-08 08:30-10:00	2004	5	否

福建开放大学考试通知单

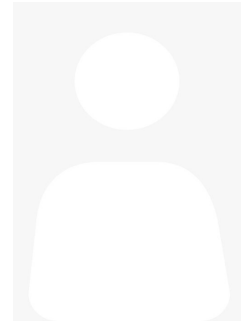

考点：3500604 安溪电大			
班级：安溪电大21秋行政管理专科213500604014504			
学号	姓名	性别	身份证号
2135001453084	李亚兰	女	350524198805161544

纸质期末考试安排

试卷号	考试科目	形式	考试时间	考场号	座位号	留考
2542	行政组织学	闭卷	2022-01-08 08:30-10:00	2005	6	否
3895	管理英语1	闭卷	2022-01-08 11:00-12:00	2017	13	否
2180	办公室管理	闭卷	2022-01-09 11:00-12:30	2051	13	否
2196	社会调查研究与方法	闭卷	2022-01-09 14:00-15:30	2062	29	否

福建开放大学考试通知单



考点：3500604 安溪电大			
班级：安溪电大21秋行政管理专科213500604014504			
学号	姓名	性别	身份证号
2135001453085	李海燕	女	350524199308071569

纸质期末考试安排

试卷号	考试科目	形式	考试时间	考场号	座位号	留考
2542	行政组织学	闭卷	2022-01-08 08:30-10:00	2005	21	否
3895	管理英语1	闭卷	2022-01-08 11:00-12:00	2018	4	否
2180	办公室管理	闭卷	2022-01-09 11:00-12:30	2052	15	否
2196	社会调查研究与方法	闭卷	2022-01-09 14:00-15:30	2064	6	否

福建开放大学考试通知单



考点：3500604 安溪电大			
班级：安溪电大21秋行政管理专科213500604014504			
学号	姓名	性别	身份证号
2135001453090	易秋香	女	350524198309160024

纸质期末考试安排

试卷号	考试科目	形式	考试时间	考场号	座位号	留考
2542	行政组织学	闭卷	2022-01-08 08:30-10:00	2005	2	否
3895	管理英语1	闭卷	2022-01-08 11:00-12:00	2017	19	否
2180	办公室管理	闭卷	2022-01-09 11:00-12:30	2051	24	否
2196	社会调查研究与方法	闭卷	2022-01-09 14:00-15:30	2063	28	否

福建开放大学考试通知单



考点：3500604 安溪电大			
班级：安溪电大21秋行政管理专科213500604014504			
学号	姓名	性别	身份证号
2135001453091	李炜彬	男	35052420011016153X

纸质期末考试安排

试卷号	考试科目	形式	考试时间	考场号	座位号	留考
2542	行政组织学	闭卷	2022-01-08 08:30-10:00	2005	17	否
3895	管理英语1	闭卷	2022-01-08 11:00-12:00	2018	10	否
2180	办公室管理	闭卷	2022-01-09 11:00-12:30	2052	28	否
2196	社会调查研究与方法	闭卷	2022-01-09 14:00-15:30	2062	3	否

福建开放大学考试通知单

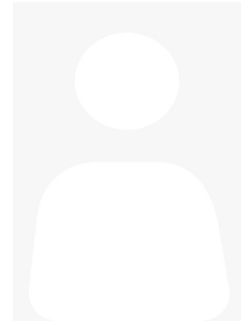

考点：3500604 安溪电大			
班级：安溪电大21秋行政管理专科213500604014504			
学号	姓名	性别	身份证号
2135001453092	林雅茹	女	350524199010016823

纸质期末考试安排

试卷号	考试科目	形式	考试时间	考场号	座位号	留考
2542	行政组织学	闭卷	2022-01-08 08:30-10:00	2005	29	否
3895	管理英语1	闭卷	2022-01-08 11:00-12:00	2017	21	否
2180	办公室管理	闭卷	2022-01-09 11:00-12:30	2053	30	否
2196	社会调查研究与方法	闭卷	2022-01-09 14:00-15:30	2063	5	否

福建开放大学考试通知单

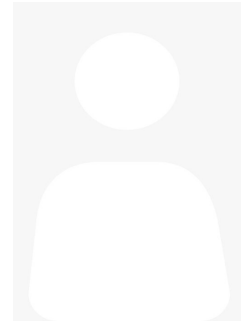

考点：3500604 安溪电大			
班级：安溪电大21秋行政管理专科213500604014504			
学号	姓名	性别	身份证号
2135001453097	陈添丁	男	350524197904110510

纸质期末考试安排

试卷号	考试科目	形式	考试时间	考场号	座位号	留考
2542	行政组织学	闭卷	2022-01-08 08:30-10:00	2005	14	否
3895	管理英语1	闭卷	2022-01-08 11:00-12:00	2017	2	否
2180	办公室管理	闭卷	2022-01-09 11:00-12:30	2053	8	否
2196	社会调查研究与方法	闭卷	2022-01-09 14:00-15:30	2062	27	否

福建开放大学考试通知单



考点：3500604 安溪电大			
班级：安溪电大21秋行政管理专科213500604014504			
学号	姓名	性别	身份证号
2135001453098	许小龙	男	350524199201292556

纸质期末考试安排

试卷号	考试科目	形式	考试时间	考场号	座位号	留考
2542	行政组织学	闭卷	2022-01-08 08:30-10:00	2005	26	否
3895	管理英语1	闭卷	2022-01-08 11:00-12:00	2017	24	否
2180	办公室管理	闭卷	2022-01-09 11:00-12:30	2051	8	否
2196	社会调查研究与方法	闭卷	2022-01-09 14:00-15:30	2064	4	否

福建开放大学考试通知单

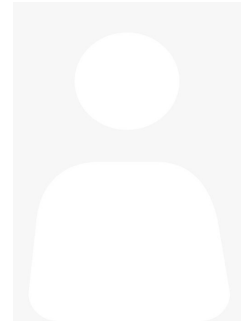

考点：3500604 安溪电大			
班级：安溪电大21春行政管理专科213500604014001			
学号	姓名	性别	身份证号
2135001400809	谢强水	男	350524197706272535

纸质期末考试安排

试卷号	考试科目	形式	考试时间	考场号	座位号	留考
2542	行政组织学	闭卷	2022-01-08 08:30-10:00	2005	30	否
2208	政治学原理	闭卷	2022-01-08 11:00-12:30	2012	3	否
3938	管理英语2	闭卷	2022-01-09 11:00-12:00	2057	23	是
2180	办公室管理	闭卷	2022-01-09 11:00-12:30	2052	23	否
2196	社会调查研究与方法	闭卷	2022-01-09 14:00-15:30	2063	6	否

福建开放大学考试通知单

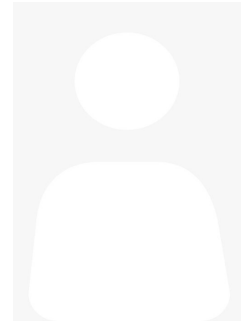

考点：3500604 安溪电大			
班级：安溪电大21春行政管理专科213500604014001			
学号	姓名	性别	身份证号
2135001400814	谢伟杰	男	350524199707100013

纸质期末考试安排

试卷号	考试科目	形式	考试时间	考场号	座位号	留考
2542	行政组织学	闭卷	2022-01-08 08:30-10:00	2005	15	否
3938	管理英语2	闭卷	2022-01-09 11:00-12:00	2058	8	是
2180	办公室管理	闭卷	2022-01-09 11:00-12:30	2051	30	否
2196	社会调查研究与方法	闭卷	2022-01-09 14:00-15:30	2062	28	否

福建开放大学考试通知单



考点：3500604 安溪电大			
班级：安溪电大21春行政管理专科213500604014001			
学号	姓名	性别	身份证号
2135001400815	肖爱春	女	350524198305146321

纸质期末考试安排

试卷号	考试科目	形式	考试时间	考场号	座位号	留考
2542	行政组织学	闭卷	2022-01-08 08:30-10:00	2005	27	否
2208	政治学原理	闭卷	2022-01-08 11:00-12:30	2012	1	否
2202	公共行政学	闭卷	2022-01-09 08:30-10:00	2039	9	否
2180	办公室管理	闭卷	2022-01-09 11:00-12:30	2053	4	否
3938	管理英语2	闭卷	2022-01-09 11:00-12:00	2058	11	是
2196	社会调查研究与方法	闭卷	2022-01-09 14:00-15:30	2064	5	否

福建开放大学考试通知单

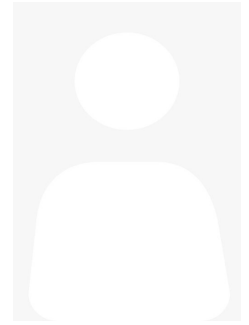

考点：3500604 安溪电大			
班级：安溪电大21春行政管理专科213500604014001			
学号	姓名	性别	身份证号
2135001400820	许春雷	男	350524198607088614

纸质期末考试安排

试卷号	考试科目	形式	考试时间	考场号	座位号	留考
2542	行政组织学	闭卷	2022-01-08 08:30-10:00	2005	10	否
2208	政治学原理	闭卷	2022-01-08 11:00-12:30	2012	28	否
3938	管理英语2	闭卷	2022-01-09 11:00-12:00	2058	18	是
2180	办公室管理	闭卷	2022-01-09 11:00-12:30	2052	11	否
2196	社会调查研究与方法	闭卷	2022-01-09 14:00-15:30	2063	27	否

福建开放大学考试通知单

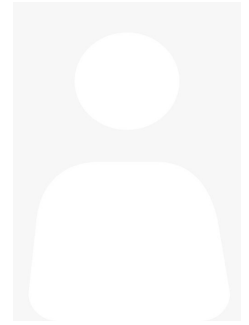

考点：3500604 安溪电大			
班级：安溪电大21春行政管理专科213500604014001			
学号	姓名	性别	身份证号
2135001400821	陈先福	男	350524199709052537

纸质期末考试安排

试卷号	考试科目	形式	考试时间	考场号	座位号	留考
2542	行政组织学	闭卷	2022-01-08 08:30-10:00	2005	24	否
2208	政治学原理	闭卷	2022-01-08 11:00-12:30	2013	3	否
3938	管理英语2	闭卷	2022-01-09 11:00-12:00	2057	1	是
2180	办公室管理	闭卷	2022-01-09 11:00-12:30	2053	16	否
2196	社会调查研究与方法	闭卷	2022-01-09 14:00-15:30	2062	2	否

福建开放大学考试通知单

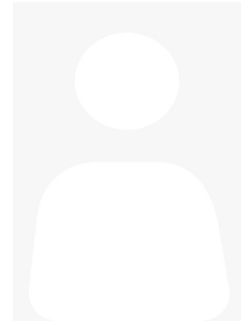

考点：3500604 安溪电大			
班级：安溪电大21春行政管理专科213500604014001			
学号	姓名	性别	身份证号
2135001400826	李天骄	男	350524198306141530

纸质期末考试安排

试卷号	考试科目	形式	考试时间	考场号	座位号	留考
2542	行政组织学	闭卷	2022-01-08 08:30-10:00	2005	5	否
2208	政治学原理	闭卷	2022-01-08 11:00-12:30	2012	25	否
3938	管理英语2	闭卷	2022-01-09 11:00-12:00	2057	6	是
2180	办公室管理	闭卷	2022-01-09 11:00-12:30	2052	24	否
2196	社会调查研究与方法	闭卷	2022-01-09 14:00-15:30	2064	26	否

福建开放大学考试通知单

考点：3500604 安溪电大

班级：安溪电大21春行政管理专科213500604014001

学号	姓名	性别	身份证号
2135001400827	钟凤鸣	女	350524198806285020

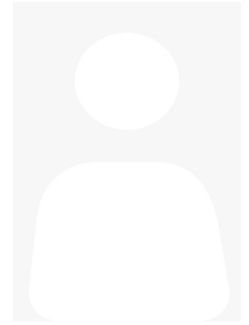

纸质期末考试安排

试卷号	考试科目	形式	考试时间	考场号	座位号	留考
2542	行政组织学	闭卷	2022-01-08 08:30-10:00	2005	20	否
3938	管理英语2	闭卷	2022-01-09 11:00-12:00	2057	7	是
2180	办公室管理	闭卷	2022-01-09 11:00-12:30	2053	28	否
2196	社会调查研究与方法	闭卷	2022-01-09 14:00-15:30	2062	26	否

福建开放大学考试通知单

考点：3500604 安溪电大			
班级：安溪电大21春行政管理专科213500604014001			
学号	姓名	性别	身份证号
2135001400832	苏丽水	男	350524197512156093

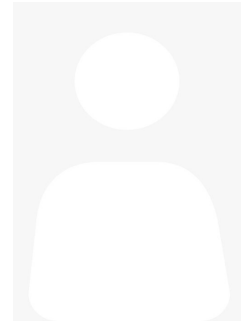

纸质期末考试安排

试卷号	考试科目	形式	考试时间	考场号	座位号	留考
2542	行政组织学	闭卷	2022-01-08 08:30-10:00	2005	1	否
3938	管理英语2	闭卷	2022-01-09 11:00-12:00	2057	15	是
2180	办公室管理	闭卷	2022-01-09 11:00-12:30	2053	5	否
2196	社会调查研究与方法	闭卷	2022-01-09 14:00-15:30	2062	20	否

福建开放大学考试通知单

考点：3500604 安溪电大			
班级：安溪电大21春行政管理专科213500604014001			
学号	姓名	性别	身份证号
2135001400833	许明富	男	350524198203062530

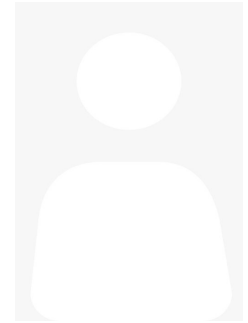

纸质期末考试安排

试卷号	考试科目	形式	考试时间	考场号	座位号	留考
2542	行政组织学	闭卷	2022-01-08 08:30-10:00	2005	16	否
3938	管理英语2	闭卷	2022-01-09 11:00-12:00	2057	17	是
2180	办公室管理	闭卷	2022-01-09 11:00-12:30	2051	5	否
2196	社会调查研究与方法	闭卷	2022-01-09 14:00-15:30	2063	26	否

福建开放大学考试通知单



考点：3500604 安溪电大			
班级：安溪电大21春行政管理专科213500604014001			
学号	姓名	性别	身份证号
2135001400834	谢扬国	男	35052419761209001X

纸质期末考试安排

试卷号	考试科目	形式	考试时间	考场号	座位号	留考
2542	行政组织学	闭卷	2022-01-08 08:30-10:00	2005	28	否
2208	政治学原理	闭卷	2022-01-08 11:00-12:30	2013	4	否
3938	管理英语2	闭卷	2022-01-09 11:00-12:00	2057	19	是
2180	办公室管理	闭卷	2022-01-09 11:00-12:30	2052	6	否
2196	社会调查研究与方法	闭卷	2022-01-09 14:00-15:30	2062	1	否

福建开放大学考试通知单

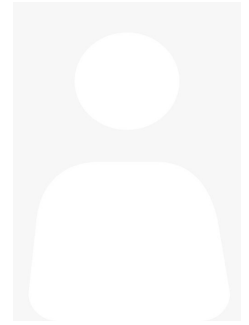

考点：3500604 安溪电大			
班级：安溪电大21春行政管理专科213500604014001			
学号	姓名	性别	身份证号
2135001400839	谢镇锟	男	350524198706182518

纸质期末考试安排

试卷号	考试科目	形式	考试时间	考场号	座位号	留考
2542	行政组织学	闭卷	2022-01-08 08:30-10:00	2005	13	否
3938	管理英语2	闭卷	2022-01-09 11:00-12:00	2058	3	是
2180	办公室管理	闭卷	2022-01-09 11:00-12:30	2051	17	否
2196	社会调查研究与方法	闭卷	2022-01-09 14:00-15:30	2064	25	否

福建开放大学考试通知单

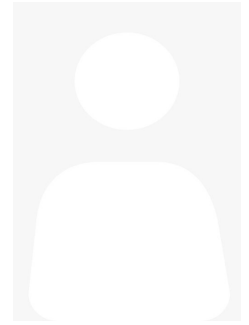

考点：3500604 安溪电大			
班级：安溪电大21春行政管理专科213500604014001			
学号	姓名	性别	身份证号
2135001400840	柯颖贤	男	350524200104061057

纸质期末考试安排

试卷号	考试科目	形式	考试时间	考场号	座位号	留考
2542	行政组织学	闭卷	2022-01-08 08:30-10:00	2005	25	否
2202	公共行政学	闭卷	2022-01-09 08:30-10:00	2039	3	否
3938	管理英语2	闭卷	2022-01-09 11:00-12:00	2058	6	是
2180	办公室管理	闭卷	2022-01-09 11:00-12:30	2052	18	否
2196	社会调查研究与方法	闭卷	2022-01-09 14:00-15:30	2062	25	否

福建开放大学考试通知单

考点：3500604 安溪电大

班级：20秋行政管理专科203500604014502

学号	姓名	性别	身份证号
2035001457527	李端平	男	362526198705052312

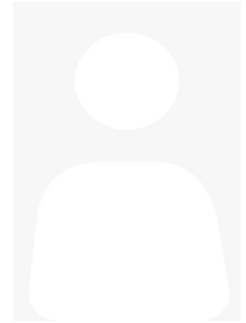

纸质期末考试安排

试卷号	考试科目	形式	考试时间	考场号	座位号	留考
2542	行政组织学	闭卷	2022-01-08 08:30-10:00	2005	8	否
2208	政治学原理	闭卷	2022-01-08 11:00-12:30	2012	23	否
2180	办公室管理	闭卷	2022-01-09 11:00-12:30	2052	2	否
2196	社会调查研究与方法	闭卷	2022-01-09 14:00-15:30	2062	30	否

福建开放大学考试通知单

考点：3500604 安溪电大

班级：20秋行政管理专科203500604014502

学号	姓名	性别	身份证号
2035001457528	沈旭	男	360421198709062615

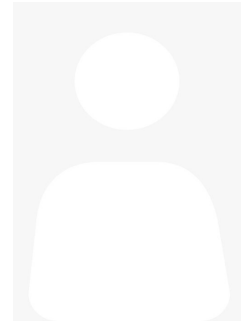

纸质期末考试安排

试卷号	考试科目	形式	考试时间	考场号	座位号	留考
2542	行政组织学	闭卷	2022-01-08 08:30-10:00	2005	22	否
2208	政治学原理	闭卷	2022-01-08 11:00-12:30	2012	29	否
2180	办公室管理	闭卷	2022-01-09 11:00-12:30	2053	6	否
2196	社会调查研究与方法	闭卷	2022-01-09 14:00-15:30	2064	7	否

福建开放大学考试通知单

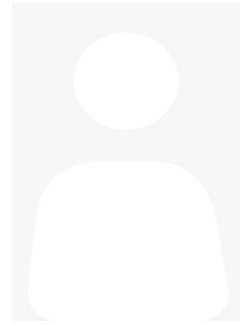

考点：3500604 安溪电大			
班级：20秋行政管理专科203500604014502			
学号	姓名	性别	身份证号
2035001457533	陈巧芬	女	350524200010318341

纸质期末考试安排

试卷号	考试科目	形式	考试时间	考场号	座位号	留考
2542	行政组织学	闭卷	2022-01-08 08:30-10:00	2005	3	否
2180	办公室管理	闭卷	2022-01-09 11:00-12:30	2052	13	否
2196	社会调查研究与方法	闭卷	2022-01-09 14:00-15:30	2063	29	否

福建开放大学考试通知单

考点：3500604 安溪电大

班级：20秋行政管理专科203500604014502

学号	姓名	性别	身份证号
2035001457534	李炳贵	男	350524198210261036

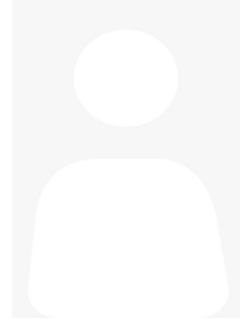

纸质期末考试安排

试卷号	考试科目	形式	考试时间	考场号	座位号	留考
2542	行政组织学	闭卷	2022-01-08 08:30-10:00	2005	18	否
2208	政治学原理	闭卷	2022-01-08 11:00-12:30	2012	26	否
2180	办公室管理	闭卷	2022-01-09 11:00-12:30	2053	18	否
2196	社会调查研究与方法	闭卷	2022-01-09 14:00-15:30	2062	4	否

福建开放大学考试通知单

考点：3500604 安溪电大

班级：20秋行政管理专科203500604014502

学号	姓名	性别	身份证号
2035001450087	王春林	男	350524197402115514

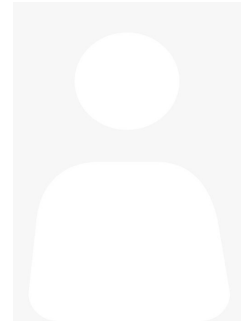

纸质期末考试安排

试卷号	考试科目	形式	考试时间	考场号	座位号	留考
2542	行政组织学	闭卷	2022-01-08 08:30-10:00	2005	12	否
2180	办公室管理	闭卷	2022-01-09 11:00-12:30	2053	29	否
2196	社会调查研究与方法	闭卷	2022-01-09 14:00-15:30	2064	24	否

福建开放大学考试通知单

考点：3500604 安溪电大

班级：20秋行政管理专科203500604014502

学号	姓名	性别	身份证号
2035001450093	吴伟东	男	350524199705142017

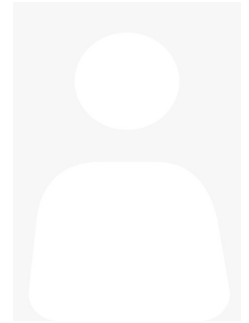

纸质期末考试安排

试卷号	考试科目	形式	考试时间	考场号	座位号	留考
2542	行政组织学	闭卷	2022-01-08 08:30-10:00	2005	9	否
2180	办公室管理	闭卷	2022-01-09 11:00-12:30	2051	7	否
2196	社会调查研究与方法	闭卷	2022-01-09 14:00-15:30	2062	19	否

福建开放大学考试通知单

考点：3500604 安溪电大

班级：20秋行政管理专科203500604014502

学号	姓名	性别	身份证号
2035001450094	王子俊	男	350721200307090511

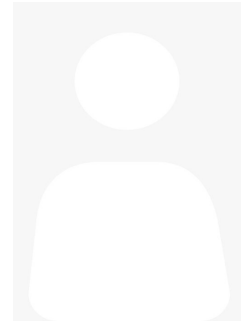

纸质期末考试安排

试卷号	考试科目	形式	考试时间	考场号	座位号	留考
2542	行政组织学	闭卷	2022-01-08 08:30-10:00	2005	23	否
2180	办公室管理	闭卷	2022-01-09 11:00-12:30	2052	9	否
2196	社会调查研究与方法	闭卷	2022-01-09 14:00-15:30	2063	25	否

福建开放大学考试通知单

考点：3500604 安溪电大

班级：20秋行政管理专科203500604014502

学号	姓名	性别	身份证号
2035001450099	陈晓红	女	350524198808132562

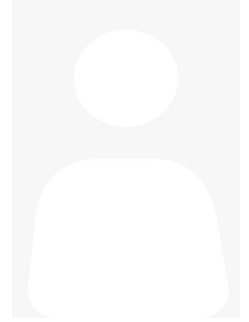

纸质期末考试安排

试卷号	考试科目	形式	考试时间	考场号	座位号	留考
2542	行政组织学	闭卷	2022-01-08 08:30-10:00	2005	4	否
2202	公共行政学	闭卷	2022-01-09 08:30-10:00	2039	5	否
2180	办公室管理	闭卷	2022-01-09 11:00-12:30	2051	20	否
2196	社会调查研究与方法	闭卷	2022-01-09 14:00-15:30	2063	16	否

福建开放大学考试通知单



考点：3500604 安溪电大			
班级：20秋行政管理专科203500604014502			
学号	姓名	性别	身份证号
2035001450100	周华飞	男	350524197907150059

纸质期末考试安排

试卷号	考试科目	形式	考试时间	考场号	座位号	留考
2542	行政组织学	闭卷	2022-01-08 08:30-10:00	2005	19	否
2180	办公室管理	闭卷	2022-01-09 11:00-12:30	2052	22	否
2196	社会调查研究与方法	闭卷	2022-01-09 14:00-15:30	2064	23	否

福建开放大学考试通知单

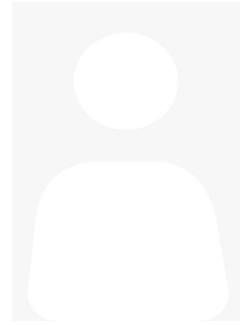

考点：3500604 安溪电大			
班级：安溪电大19秋专行政管理193500604014502			
学号	姓名	性别	身份证号
1935001464755	廖培勇	男	350524198611160519

纸质期末考试安排

试卷号	考试科目	形式	考试时间	考场号	座位号	留考
2542	行政组织学	闭卷	2022-01-08 08:30-10:00	2005	11	否

福建开放大学考试通知单



考点：3500604 安溪电大			
班级：安溪电大19春行政管理专科193500604014004			
学号	姓名	性别	身份证号
1935001416658	王艳秋	男	350524198811090594

纸质期末考试安排

试卷号	考试科目	形式	考试时间	考场号	座位号	留考
2542	行政组织学	闭卷	2022-01-08 08:30-10:00	2005	7	否

福建开放大学考试通知单

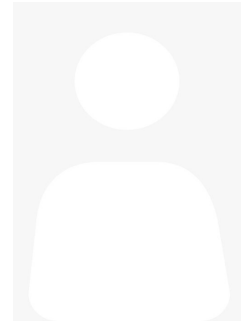

考点：3500604 安溪电大			
班级：安溪电大21秋行政管理专科213500604014504			
学号	姓名	性别	身份证号
2135001453086	许思琪	女	350524200210092527

纸质期末考试安排

试卷号	考试科目	形式	考试时间	考场号	座位号	留考
2542	行政组织学	闭卷	2022-01-08 08:30-10:00	2006	4	否
3895	管理英语1	闭卷	2022-01-08 11:00-12:00	2017	15	否
2180	办公室管理	闭卷	2022-01-09 11:00-12:30	2053	19	否
2196	社会调查研究与方法	闭卷	2022-01-09 14:00-15:30	2062	11	否

福建开放大学考试通知单



考点：3500604 安溪电大			
班级：安溪电大21春行政管理专科213500604014001			
学号	姓名	性别	身份证号
2135001400828	郭永超	男	35052419780514001X

纸质期末考试安排

试卷号	考试科目	形式	考试时间	考场号	座位号	留考
2542	行政组织学	闭卷	2022-01-08 08:30-10:00	2006	3	否
2208	政治学原理	闭卷	2022-01-08 11:00-12:30	2012	2	否
2202	公共行政学	闭卷	2022-01-09 08:30-10:00	2039	18	否
2180	办公室管理	闭卷	2022-01-09 11:00-12:30	2051	27	否
3938	管理英语2	闭卷	2022-01-09 11:00-12:00	2057	8	是
2196	社会调查研究与方法	闭卷	2022-01-09 14:00-15:30	2064	3	否

福建开放大学考试通知单

考点：3500604 安溪电大

班级：20秋行政管理专科203500604014502

学号	姓名	性别	身份证号
2035001457535	柯伟鹏	男	350524199511171012

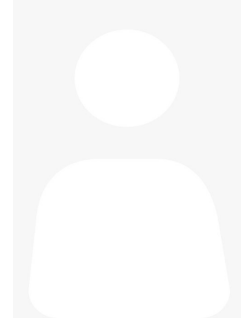

纸质期末考试安排

试卷号	考试科目	形式	考试时间	考场号	座位号	留考
2542	行政组织学	闭卷	2022-01-08 08:30-10:00	2006	1	否
2180	办公室管理	闭卷	2022-01-09 11:00-12:30	2051	18	否
2196	社会调查研究与方法	闭卷	2022-01-09 14:00-15:30	2063	7	否

福建开放大学考试通知单



考点：3500604 安溪电大			
班级：20秋行政管理专科203500604014502			
学号	姓名	性别	身份证号
2035001450095	吴有富	男	350524198003074510

纸质期末考试安排

试卷号	考试科目	形式	考试时间	考场号	座位号	留考
2542	行政组织学	闭卷	2022-01-08 08:30-10:00	2006	5	否
2208	政治学原理	闭卷	2022-01-08 11:00-12:30	2012	16	否
2202	公共行政学	闭卷	2022-01-09 08:30-10:00	2039	4	否
2180	办公室管理	闭卷	2022-01-09 11:00-12:30	2053	14	否
2196	社会调查研究与方法	闭卷	2022-01-09 14:00-15:30	2065	1	否

福建开放大学考试通知单

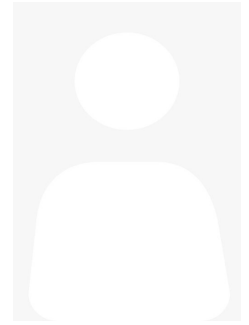

考点：3500604 安溪电大

班级：20秋行政管理专科203500604014502

学号	姓名	性别	身份证号
2035001450101	林姗姗	女	350524198807290585

纸质期末考试安排

试卷号	考试科目	形式	考试时间	考场号	座位号	留考
2542	行政组织学	闭卷	2022-01-08 08:30-10:00	2006	2	否
2180	办公室管理	闭卷	2022-01-09 11:00-12:30	2053	26	否
2196	社会调查研究与方法	闭卷	2022-01-09 14:00-15:30	2062	24	否

福建开放大学考试通知单



考点：3500604 安溪电大

班级：20春行政管理专科203500604014001

学号	姓名	性别	身份证号
2035001403549	王银树	男	350524197907096814

纸质期末考试安排

试卷号	考试科目	形式	考试时间	考场号	座位号	留考
2208	政治学原理	闭卷	2022-01-08 11:00-12:30	2012	30	否
2202	公共行政学	闭卷	2022-01-09 08:30-10:00	2039	2	否

福建开放大学考试通知单

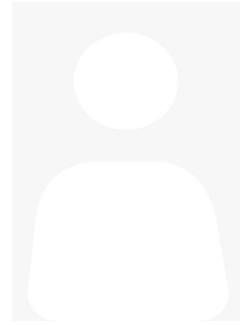

考点：3500604 安溪电大

班级：20春行政管理专科203500604014001

学号	姓名	性别	身份证号
2035001403971	刘锦婷	女	350524198910041122

纸质期末考试安排

试卷号	考试科目	形式	考试时间	考场号	座位号	留考
2208	政治学原理	闭卷	2022-01-08 11:00-12:30	2012	24	否

福建开放大学考试通知单

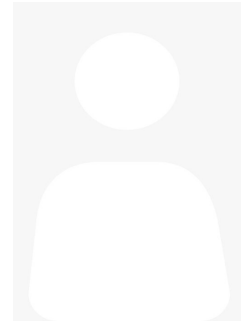

考点：3500604 安溪电大			
班级：20春行政管理专科203500604014001			
学号	姓名	性别	身份证号
2035001403989	杨乾隆	男	350524199406232098

纸质期末考试安排

试卷号	考试科目	形式	考试时间	考场号	座位号	留考
2208	政治学原理	闭卷	2022-01-08 11:00-12:30	2012	20	否

福建开放大学考试通知单

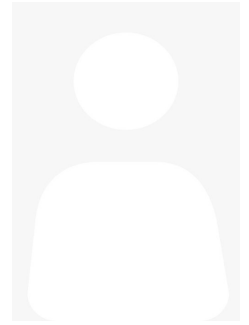

考点：3500604 安溪电大			
班级：20春行政管理专科203500604014001			
学号	姓名	性别	身份证号
2035001404140	谢伟强	男	350524199201132536

纸质期末考试安排

试卷号	考试科目	形式	考试时间	考场号	座位号	留考
2208	政治学原理	闭卷	2022-01-08 11:00-12:30	2012	4	否

福建开放大学考试通知单

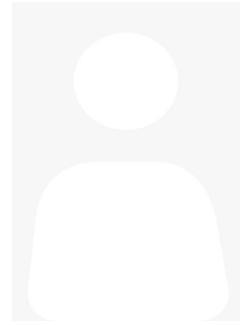

考点：3500604 安溪电大

班级：20春行政管理专科203500604014001

学号	姓名	性别	身份证号
2035001402411	吴桂苹	女	350524199112086160

纸质期末考试安排

试卷号	考试科目	形式	考试时间	考场号	座位号	留考
2208	政治学原理	闭卷	2022-01-08 11:00-12:30	2012	9	否

福建开放大学考试通知单

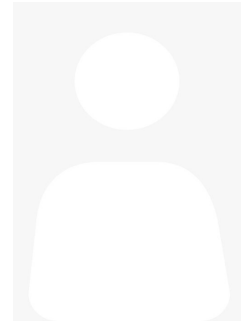

考点：3500604 安溪电大			
班级：安溪电大19秋专行政管理193500604014502			
学号	姓名	性别	身份证号
1935001464750	林剑煌	男	350524199312061515

纸质期末考试安排

试卷号	考试科目	形式	考试时间	考场号	座位号	留考
2208	政治学原理	闭卷	2022-01-08 11:00-12:30	2012	13	否
3938	管理英语2	闭卷	2022-01-09 11:00-12:00	2058	15	是
2180	办公室管理	闭卷	2022-01-09 11:00-12:30	2051	3	否
2196	社会调查研究与方法	闭卷	2022-01-09 14:00-15:30	2063	24	否

福建开放大学考试通知单

考点：3500604 安溪电大

班级：20春行政管理专科203500604014001

学号	姓名	性别	身份证号
2035001402409	黄主器	男	350524198408222016

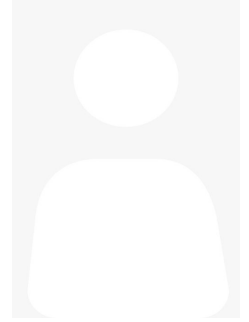

纸质期末考试安排

试卷号	考试科目	形式	考试时间	考场号	座位号	留考
2208	政治学原理	闭卷	2022-01-08 11:00-12:30	2013	1	否
2202	公共行政学	闭卷	2022-01-09 08:30-10:00	2039	12	否

福建开放大学考试通知单

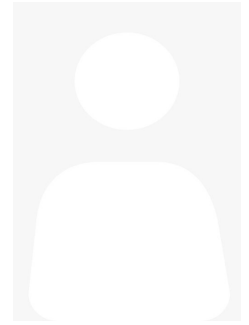

考点：3500604 安溪电大

班级：安溪电大19秋专工商管理193500604014504

学号	姓名	性别	身份证号
1935001452113	邹雪玲	女	350825198809261967

纸质期末考试安排

试卷号	考试科目	形式	考试时间	考场号	座位号	留考
2605	经济法律基础	闭卷	2022-01-08 11:00-12:30	2014	1	否

福建开放大学考试通知单

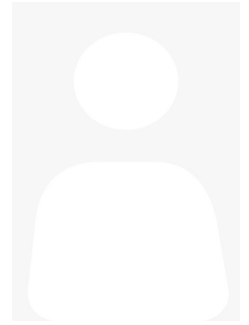

考点：3500604 安溪电大			
班级：安溪电大19秋专茶叶193500604014506			
学号	姓名	性别	身份证号
1935001452081	任小艳	女	341221198903135263

纸质期末考试安排

试卷号	考试科目	形式	考试时间	考场号	座位号	留考
2795	茶叶审评与检验技术	闭卷	2022-01-08 11:00-12:00	2016	12	否

福建开放大学考试通知单

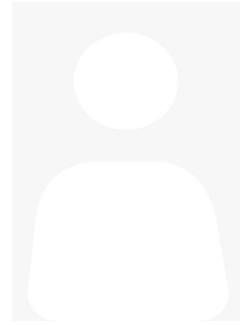

考点：3500604 安溪电大			
班级：安溪电大19秋专茶叶193500604014506			
学号	姓名	性别	身份证号
1935001452082	张富荣	女	142223199008246128

纸质期末考试安排

试卷号	考试科目	形式	考试时间	考场号	座位号	留考
2795	茶叶审评与检验技术	闭卷	2022-01-08 11:00-12:00	2016	4	否

福建开放大学考试通知单

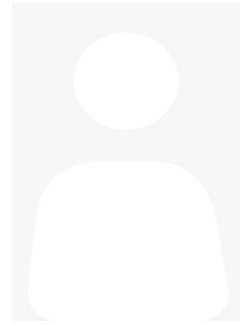

考点：3500604 安溪电大			
班级：安溪电大19秋专茶叶193500604014506			
学号	姓名	性别	身份证号
1935001452085	何佳	女	510602198104266180

纸质期末考试安排

试卷号	考试科目	形式	考试时间	考场号	座位号	留考
2795	茶叶审评与检验技术	闭卷	2022-01-08 11:00-12:00	2016	7	否

福建开放大学考试通知单

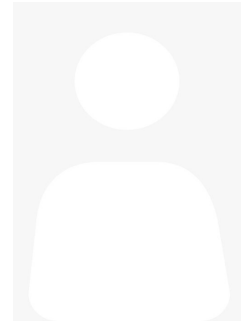

考点：3500604 安溪电大			
班级：安溪电大19秋专茶叶193500604014506			
学号	姓名	性别	身份证号
1935001452087	陈花燕	女	350627198301234521

纸质期末考试安排

试卷号	考试科目	形式	考试时间	考场号	座位号	留考
2795	茶叶审评与检验技术	闭卷	2022-01-08 11:00-12:00	2016	14	否

福建开放大学考试通知单

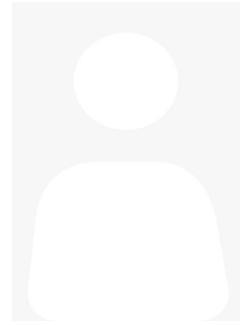

考点：3500604 安溪电大			
班级：安溪电大19秋专茶叶193500604014506			
学号	姓名	性别	身份证号
1935001452088	周碧银	女	350524198703193545

纸质期末考试安排

试卷号	考试科目	形式	考试时间	考场号	座位号	留考
2795	茶叶审评与检验技术	闭卷	2022-01-08 11:00-12:00	2016	9	否

福建开放大学考试通知单



考点：3500604 安溪电大			
班级：安溪电大19秋专茶叶193500604014506			
学号	姓名	性别	身份证号
1935001452091	黄文凤	女	350524199104108024

纸质期末考试安排

试卷号	考试科目	形式	考试时间	考场号	座位号	留考
2795	茶叶审评与检验技术	闭卷	2022-01-08 11:00-12:00	2016	11	否

福建开放大学考试通知单



考点：3500604 安溪电大			
班级：安溪电大19秋专茶叶193500604014506			
学号	姓名	性别	身份证号
1935001452093	周娟	女	342427198802286628

纸质期末考试安排

试卷号	考试科目	形式	考试时间	考场号	座位号	留考
2795	茶叶审评与检验技术	闭卷	2022-01-08 11:00-12:00	2016	1	否

福建开放大学考试通知单



考点：3500604 安溪电大			
班级：安溪电大19秋专茶叶193500604014506			
学号	姓名	性别	身份证号
1935001452095	林美珠	女	350524199101183029

纸质期末考试安排

试卷号	考试科目	形式	考试时间	考场号	座位号	留考
2795	茶叶审评与检验技术	闭卷	2022-01-08 11:00-12:00	2016	6	否

福建开放大学考试通知单

考点：3500604 安溪电大

班级：安溪电大19秋专茶叶193500604014506

学号	姓名	性别	身份证号
1935001452097	黄丽凤	女	350521199308154568

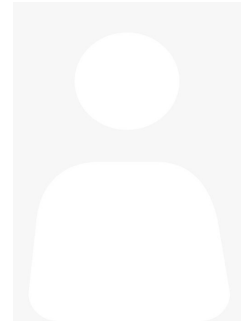

纸质期末考试安排

试卷号	考试科目	形式	考试时间	考场号	座位号	留考
2795	茶叶审评与检验技术	闭卷	2022-01-08 11:00-12:00	2016	13	否

福建开放大学考试通知单



考点：3500604 安溪电大			
班级：安溪电大19秋专茶叶193500604014506			
学号	姓名	性别	身份证号
1935001452099	陈雅婷	女	350524199302040526

纸质期末考试安排

试卷号	考试科目	形式	考试时间	考场号	座位号	留考
2795	茶叶审评与检验技术	闭卷	2022-01-08 11:00-12:00	2016	2	否

福建开放大学考试通知单

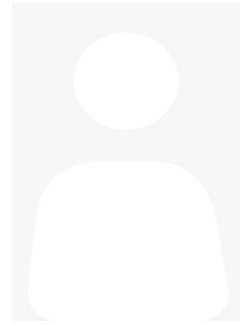

考点：3500604 安溪电大

班级：安溪电大19秋专茶叶193500604014506

学号	姓名	性别	身份证号
1935001452100	沈诗雯	女	320882199701135623

纸质期末考试安排

试卷号	考试科目	形式	考试时间	考场号	座位号	留考
2795	茶叶审评与检验技术	闭卷	2022-01-08 11:00-12:00	2016	16	否

福建开放大学考试通知单

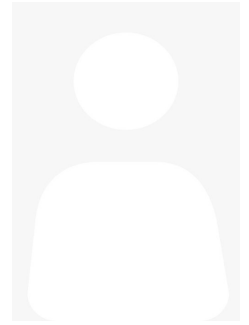

考点：3500604 安溪电大			
班级：安溪电大19秋专茶叶193500604014506			
学号	姓名	性别	身份证号
1935001452101	王小燕	女	350524198809294029

纸质期末考试安排

试卷号	考试科目	形式	考试时间	考场号	座位号	留考
2795	茶叶审评与检验技术	闭卷	2022-01-08 11:00-12:00	2016	10	否

福建开放大学考试通知单

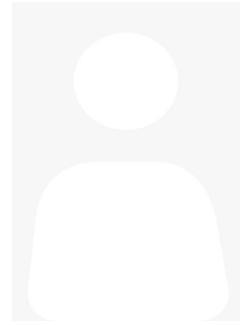

考点：3500604 安溪电大			
班级：安溪电大19秋专茶叶193500604014506			
学号	姓名	性别	身份证号
1935001452102	陈雪芳	女	350524199304154543

纸质期末考试安排

试卷号	考试科目	形式	考试时间	考场号	座位号	留考
2795	茶叶审评与检验技术	闭卷	2022-01-08 11:00-12:00	2016	3	否

福建开放大学考试通知单

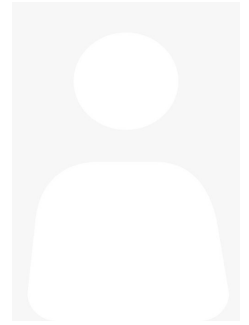

考点：3500604 安溪电大			
班级：安溪电大19秋专茶叶193500604014506			
学号	姓名	性别	身份证号
1935001452105	周少英	女	350524198903043541

纸质期末考试安排

试卷号	考试科目	形式	考试时间	考场号	座位号	留考
2795	茶叶审评与检验技术	闭卷	2022-01-08 11:00-12:00	2016	5	否

福建开放大学考试通知单

考点：3500604 安溪电大

班级：安溪电大19秋专茶叶193500604014506

学号	姓名	性别	身份证号
1935001452108	林美玲	女	350524199103103141

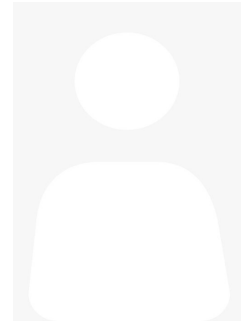

纸质期末考试安排

试卷号	考试科目	形式	考试时间	考场号	座位号	留考
2795	茶叶审评与检验技术	闭卷	2022-01-08 11:00-12:00	2016	8	否

福建开放大学考试通知单

考点：3500604 安溪电大

班级：安溪电大19秋专茶叶193500604014506

学号	姓名	性别	身份证号
1935001452110	吴玉莲	女	350425199007291227

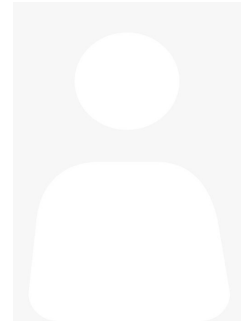

纸质期末考试安排

试卷号	考试科目	形式	考试时间	考场号	座位号	留考
2795	茶叶审评与检验技术	闭卷	2022-01-08 11:00-12:00	2016	15	否

福建开放大学考试通知单



考点：3500604 安溪电大			
班级：安溪电大21秋法律事务专科213500604014505			
学号	姓名	性别	身份证号
2135001453102	陈永江	男	350524200101175534

纸质期末考试安排

试卷号	考试科目	形式	考试时间	考场号	座位号	留考
3895	管理英语1	闭卷	2022-01-08 11:00-12:00	2017	26	否
2098	民法学(2)	闭卷	2022-01-08 16:30-18:00	2027	21	否
2110	行政法与行政诉讼法	闭卷	2022-01-09 11:00-12:30	2049	6	否
2094	法理学	闭卷	2022-01-09 14:00-15:30	2060	18	否

福建开放大学考试通知单



考点：3500604 安溪电大			
班级：安溪电大21秋法律事务专科213500604014505			
学号	姓名	性别	身份证号
2135001453103	李银平	女	350524198505182546

纸质期末考试安排

试卷号	考试科目	形式	考试时间	考场号	座位号	留考
3895	管理英语1	闭卷	2022-01-08 11:00-12:00	2017	6	否
2098	民法学(2)	闭卷	2022-01-08 16:30-18:00	2027	6	否
2110	行政法与行政诉讼法	闭卷	2022-01-09 11:00-12:30	2049	18	否
2094	法理学	闭卷	2022-01-09 14:00-15:30	2060	29	否

福建开放大学考试通知单



考点：3500604 安溪电大			
班级：安溪电大21秋法律事务专科213500604014505			
学号	姓名	性别	身份证号
2135001453104	龚志宾	男	35052419820218603X

纸质期末考试安排

试卷号	考试科目	形式	考试时间	考场号	座位号	留考
3895	管理英语1	闭卷	2022-01-08 11:00-12:00	2017	28	否
2098	民法学(2)	闭卷	2022-01-08 16:30-18:00	2027	26	否
2110	行政法与行政诉讼法	闭卷	2022-01-09 11:00-12:30	2049	28	否
2094	法理学	闭卷	2022-01-09 14:00-15:30	2060	5	否

福建开放大学考试通知单

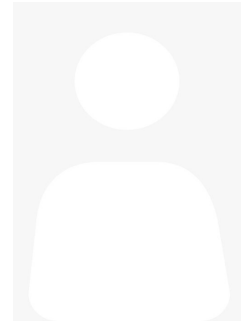

考点：3500604 安溪电大			
班级：安溪电大21秋法律事务专科213500604014505			
学号	姓名	性别	身份证号
2135001453105	苏龙勇	男	350524197407141535

纸质期末考试安排

试卷号	考试科目	形式	考试时间	考场号	座位号	留考
3895	管理英语1	闭卷	2022-01-08 11:00-12:00	2017	8	否
2098	民法学(2)	闭卷	2022-01-08 16:30-18:00	2027	11	否
2110	行政法与行政诉讼法	闭卷	2022-01-09 11:00-12:30	2049	9	否
2094	法理学	闭卷	2022-01-09 14:00-15:30	2060	16	否

福建开放大学考试通知单



考点：3500604 安溪电大			
班级：安溪电大21秋法律事务专科213500604014505			
学号	姓名	性别	身份证号
2135001453106	林桂宾	女	350524199008301529

纸质期末考试安排

试卷号	考试科目	形式	考试时间	考场号	座位号	留考
3895	管理英语1	闭卷	2022-01-08 11:00-12:00	2017	29	否
2098	民法学(2)	闭卷	2022-01-08 16:30-18:00	2028	1	否
2110	行政法与行政诉讼法	闭卷	2022-01-09 11:00-12:30	2049	20	否
2094	法理学	闭卷	2022-01-09 14:00-15:30	2060	27	否

福建开放大学考试通知单



考点：3500604 安溪电大			
班级：安溪电大21秋法律事务专科213500604014505			
学号	姓名	性别	身份证号
2135001453107	曾志文	男	350524198206191557

纸质期末考试安排

试卷号	考试科目	形式	考试时间	考场号	座位号	留考
3895	管理英语1	闭卷	2022-01-08 11:00-12:00	2017	10	否
2098	民法学(2)	闭卷	2022-01-08 16:30-18:00	2027	17	否
2110	行政法与行政诉讼法	闭卷	2022-01-09 11:00-12:30	2049	30	否
2094	法理学	闭卷	2022-01-09 14:00-15:30	2060	3	否

福建开放大学考试通知单



考点：3500604 安溪电大			
班级：安溪电大21秋法律事务专科213500604014505			
学号	姓名	性别	身份证号
2135001453109	肖忠贤	男	350524199401014518

纸质期末考试安排

试卷号	考试科目	形式	考试时间	考场号	座位号	留考
3895	管理英语1	闭卷	2022-01-08 11:00-12:00	2017	12	否
2098	民法学(2)	闭卷	2022-01-08 16:30-18:00	2027	22	否
2110	行政法与行政诉讼法	闭卷	2022-01-09 11:00-12:30	2049	21	否
2094	法理学	闭卷	2022-01-09 14:00-15:30	2060	24	否

福建开放大学考试通知单



考点：3500604 安溪电大			
班级：安溪电大21秋法律事务专科213500604014505			
学号	姓名	性别	身份证号
2135001453111	郑水文	男	350524197608161639

纸质期末考试安排

试卷号	考试科目	形式	考试时间	考场号	座位号	留考
3895	管理英语1	闭卷	2022-01-08 11:00-12:00	2017	14	否
2098	民法学(2)	闭卷	2022-01-08 16:30-18:00	2027	27	否
2110	行政法与行政诉讼法	闭卷	2022-01-09 11:00-12:30	2049	12	否
2094	法理学	闭卷	2022-01-09 14:00-15:30	2060	11	否

福建开放大学考试通知单

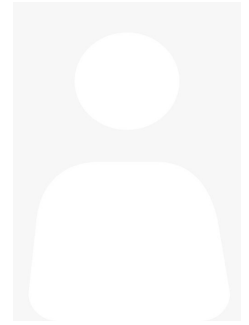

考点：3500604 安溪电大			
班级：安溪电大21秋法律事务专科213500604014505			
学号	姓名	性别	身份证号
2135001453113	李志成	男	350524197905091518

纸质期末考试安排

试卷号	考试科目	形式	考试时间	考场号	座位号	留考
3895	管理英语1	闭卷	2022-01-08 11:00-12:00	2017	16	否
2098	民法学(2)	闭卷	2022-01-08 16:30-18:00	2028	2	否
2110	行政法与行政诉讼法	闭卷	2022-01-09 11:00-12:30	2049	1	否
2094	法理学	闭卷	2022-01-09 14:00-15:30	2061	4	否

福建开放大学考试通知单

考点：3500604 安溪电大

班级：安溪电大21秋法律事务专科213500604014505

学号	姓名	性别	身份证号
2135001453108	张秋华	女	350525198110244040

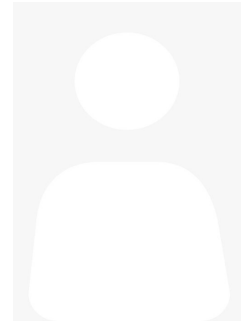

纸质期末考试安排

试卷号	考试科目	形式	考试时间	考场号	座位号	留考
3895	管理英语1	闭卷	2022-01-08 11:00-12:00	2018	1	否
2098	民法学(2)	闭卷	2022-01-08 16:30-18:00	2027	3	否
2110	行政法与行政诉讼法	闭卷	2022-01-09 11:00-12:30	2049	11	否
2094	法理学	闭卷	2022-01-09 14:00-15:30	2060	14	否

福建开放大学考试通知单

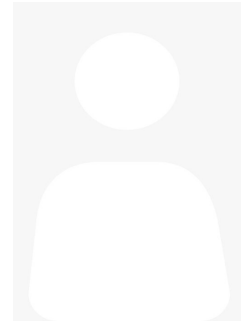

考点：3500604 安溪电大			
班级：安溪电大21秋法律事务专科213500604014505			
学号	姓名	性别	身份证号
2135001453110	吴志辉	男	350524199003046012

纸质期末考试安排

试卷号	考试科目	形式	考试时间	考场号	座位号	留考
3895	管理英语1	闭卷	2022-01-08 11:00-12:00	2018	3	否
2098	民法学(2)	闭卷	2022-01-08 16:30-18:00	2027	7	否
2110	行政法与行政诉讼法	闭卷	2022-01-09 11:00-12:30	2050	1	否
2094	法理学	闭卷	2022-01-09 14:00-15:30	2061	6	否

福建开放大学考试通知单



考点：3500604 安溪电大			
班级：安溪电大21秋法律事务专科213500604014505			
学号	姓名	性别	身份证号
2135001453112	李亚勇	男	350524199710274516

纸质期末考试安排

试卷号	考试科目	形式	考试时间	考场号	座位号	留考
3895	管理英语1	闭卷	2022-01-08 11:00-12:00	2018	5	否
2098	民法学(2)	闭卷	2022-01-08 16:30-18:00	2027	12	否
2110	行政法与行政诉讼法	闭卷	2022-01-09 11:00-12:30	2049	24	否
2094	法理学	闭卷	2022-01-09 14:00-15:30	2060	22	否

福建开放大学考试通知单



考点：3500604 安溪电大			
班级：安溪电大21秋法律事务专科213500604014505			
学号	姓名	性别	身份证号
2135001453114	高钦泉	男	350524199805291511

纸质期末考试安排

试卷号	考试科目	形式	考试时间	考场号	座位号	留考
3895	管理英语1	闭卷	2022-01-08 11:00-12:00	2018	7	否
2098	民法学(2)	闭卷	2022-01-08 16:30-18:00	2027	18	否
2110	行政法与行政诉讼法	闭卷	2022-01-09 11:00-12:30	2049	14	否
2094	法理学	闭卷	2022-01-09 14:00-15:30	2060	10	否

福建开放大学考试通知单



考点：3500604 安溪电大			
班级：20春法律事务专科203500604014002			
学号	姓名	性别	身份证号
2035001402418	陈俊豪	男	350524199408250070

纸质期末考试安排

试卷号	考试科目	形式	考试时间	考场号	座位号	留考
3895	管理英语1	闭卷	2022-01-08 11:00-12:00	2018	11	否

福建开放大学考试通知单

考点：3500604 安溪电大

班级：安溪电大21秋一村一行政管理专213500604044501

学号	姓名	性别	身份证号
2135004450525	林荣灿	男	350524197902150535

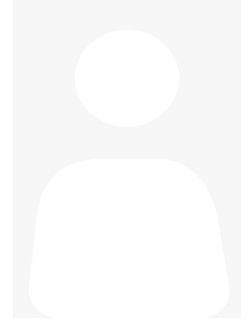

纸质期末考试安排

试卷号	考试科目	形式	考试时间	考场号	座位号	留考
2708	养殖业基础	闭卷	2022-01-08 14:00-15:00	2024	8	否
2732	土地利用规划	闭卷	2022-01-08 16:30-17:30	2032	19	否
2721	乡镇行政管理	闭卷	2022-01-09 08:30-09:30	2042	17	否
2722	农村社会学	闭卷	2022-01-09 14:00-15:00	2067	11	否

福建开放大学考试通知单

考点：3500604 安溪电大

班级：安溪电大21秋一村一行政管理专213500604044501

学号	姓名	性别	身份证号
2135004450526	陈雪云	女	350524197305021065

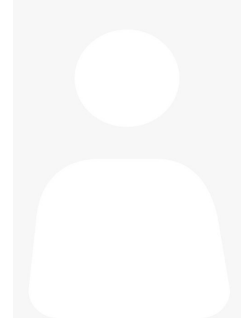

纸质期末考试安排

试卷号	考试科目	形式	考试时间	考场号	座位号	留考
2708	养殖业基础	闭卷	2022-01-08 14:00-15:00	2024	26	否
2732	土地利用规划	闭卷	2022-01-08 16:30-17:30	2032	13	否
2721	乡镇行政管理	闭卷	2022-01-09 08:30-09:30	2041	13	否
2722	农村社会学	闭卷	2022-01-09 14:00-15:00	2068	18	否

福建开放大学考试通知单

考点：3500604 安溪电大

班级：安溪电大21秋一村一行政管理专213500604044501

学号	姓名	性别	身份证号
2135004450528	姜秋兰	女	350524197907236020

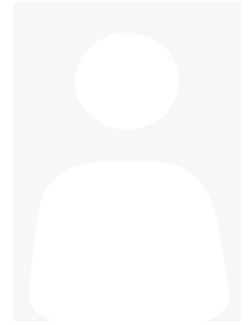

纸质期末考试安排

试卷号	考试科目	形式	考试时间	考场号	座位号	留考
2708	养殖业基础	闭卷	2022-01-08 14:00-15:00	2024	10	否
2732	土地利用规划	闭卷	2022-01-08 16:30-17:30	2031	30	否
2721	乡镇行政管理	闭卷	2022-01-09 08:30-09:30	2041	5	否
2722	农村社会学	闭卷	2022-01-09 14:00-15:00	2067	23	否

福建开放大学考试通知单

考点：3500604 安溪电大

班级：安溪电大21秋一村一行政管理专213500604044501

学号	姓名	性别	身份证号
2135004450529	苏建辉	男	350524198702036054

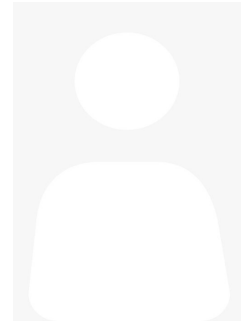

纸质期末考试安排

试卷号	考试科目	形式	考试时间	考场号	座位号	留考
2708	养殖业基础	闭卷	2022-01-08 14:00-15:00	2024	28	否
2732	土地利用规划	闭卷	2022-01-08 16:30-17:30	2031	24	否
2721	乡镇行政管理	闭卷	2022-01-09 08:30-09:30	2042	1	否
2722	农村社会学	闭卷	2022-01-09 14:00-15:00	2067	10	否

福建开放大学考试通知单

考点：3500604 安溪电大

班级：安溪电大21秋一村一行政管理专213500604044501

学号	姓名	性别	身份证号
2135004450531	王志强	男	350524197603095572

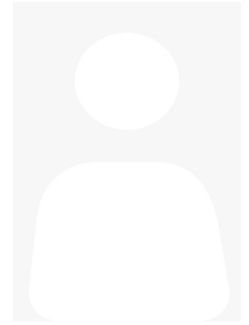

纸质期末考试安排

试卷号	考试科目	形式	考试时间	考场号	座位号	留考
2708	养殖业基础	闭卷	2022-01-08 14:00-15:00	2024	12	否
2732	土地利用规划	闭卷	2022-01-08 16:30-17:30	2031	12	否
2721	乡镇行政管理	闭卷	2022-01-09 08:30-09:30	2041	24	否
2722	农村社会学	闭卷	2022-01-09 14:00-15:00	2068	5	否

福建开放大学考试通知单

考点：3500604 安溪电大

班级：安溪电大21秋一村一行政管理专213500604044501

学号	姓名	性别	身份证号
2135004450532	吴雅玲	女	350524198603190048

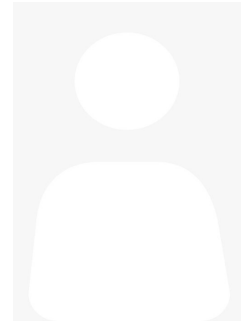

纸质期末考试安排

试卷号	考试科目	形式	考试时间	考场号	座位号	留考
2708	养殖业基础	闭卷	2022-01-08 14:00-15:00	2024	30	否
2732	土地利用规划	闭卷	2022-01-08 16:30-17:30	2031	6	否
2721	乡镇行政管理	闭卷	2022-01-09 08:30-09:30	2042	21	否
2722	农村社会学	闭卷	2022-01-09 14:00-15:00	2067	22	否

福建开放大学考试通知单

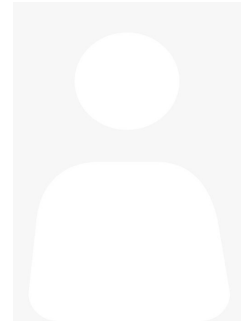

考点：3500604 安溪电大

班级：安溪电大21秋一村一行政管理专213500604044501

学号	姓名	性别	身份证号
2135004450534	林敬山	男	350524198901123011

纸质期末考试安排

试卷号	考试科目	形式	考试时间	考场号	座位号	留考
2708	养殖业基础	闭卷	2022-01-08 14:00-15:00	2024	15	否
2732	土地利用规划	闭卷	2022-01-08 16:30-17:30	2032	21	否
2721	乡镇行政管理	闭卷	2022-01-09 08:30-09:30	2042	11	否
2722	农村社会学	闭卷	2022-01-09 14:00-15:00	2068	16	否

福建开放大学考试通知单

考点：3500604 安溪电大

班级：安溪电大21秋一村一行政管理专213500604044501

学号	姓名	性别	身份证号
2135004450537	许娇燕	女	350524197609142528

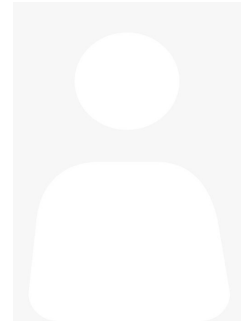

纸质期末考试安排

试卷号	考试科目	形式	考试时间	考场号	座位号	留考
2708	养殖业基础	闭卷	2022-01-08 14:00-15:00	2024	17	否
2732	土地利用规划	闭卷	2022-01-08 16:30-17:30	2032	3	否
2721	乡镇行政管理	闭卷	2022-01-09 08:30-09:30	2043	1	否
2722	农村社会学	闭卷	2022-01-09 14:00-15:00	2067	8	否

福建开放大学考试通知单

考点：3500604 安溪电大

班级：安溪电大21秋一村一行政管理专213500604044501

学号	姓名	性别	身份证号
2135004450539	王振武	男	350524197712182018

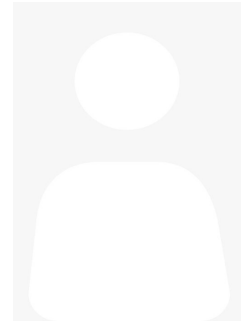

纸质期末考试安排

试卷号	考试科目	形式	考试时间	考场号	座位号	留考
2708	养殖业基础	闭卷	2022-01-08 14:00-15:00	2024	1	否
2732	土地利用规划	闭卷	2022-01-08 16:30-17:30	2031	21	否
2721	乡镇行政管理	闭卷	2022-01-09 08:30-09:30	2042	23	否
2722	农村社会学	闭卷	2022-01-09 14:00-15:00	2068	3	否

福建开放大学考试通知单

考点：3500604 安溪电大

班级：安溪电大21秋一村一行政管理专213500604044501

学号	姓名	性别	身份证号
2135004450540	颜伟杰	男	350524198810196813

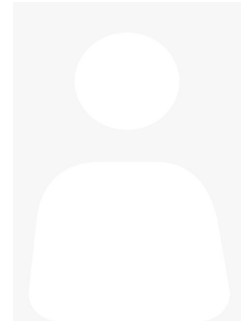

纸质期末考试安排

试卷号	考试科目	形式	考试时间	考场号	座位号	留考
2708	养殖业基础	闭卷	2022-01-08 14:00-15:00	2024	19	否
2732	土地利用规划	闭卷	2022-01-08 16:30-17:30	2031	14	否
2721	乡镇行政管理	闭卷	2022-01-09 08:30-09:30	2041	17	否
2722	农村社会学	闭卷	2022-01-09 14:00-15:00	2067	20	否

福建开放大学考试通知单

考点：3500604 安溪电大

班级：安溪电大21秋一村一行政管理专213500604044501

学号	姓名	性别	身份证号
2135004450542	林万椿	男	350524198202130538

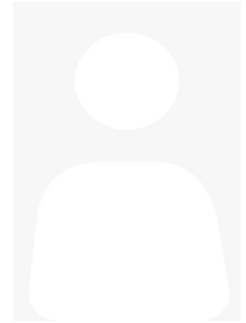

纸质期末考试安排

试卷号	考试科目	形式	考试时间	考场号	座位号	留考
2708	养殖业基础	闭卷	2022-01-08 14:00-15:00	2024	3	否
2732	土地利用规划	闭卷	2022-01-08 16:30-17:30	2031	2	否
2721	乡镇行政管理	闭卷	2022-01-09 08:30-09:30	2041	10	否
2722	农村社会学	闭卷	2022-01-09 14:00-15:00	2068	14	否

福建开放大学考试通知单

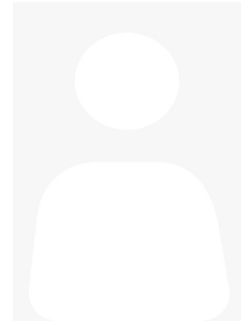

考点：3500604 安溪电大			
班级：安溪电大21秋一村一行政管理专213500604044501			
学号	姓名	性别	身份证号
2135004450543	林杉宁	男	350524198803190536

纸质期末考试安排

试卷号	考试科目	形式	考试时间	考场号	座位号	留考
2708	养殖业基础	闭卷	2022-01-08 14:00-15:00	2024	21	否
2732	土地利用规划	闭卷	2022-01-08 16:30-17:30	2032	23	否
2721	乡镇行政管理	闭卷	2022-01-09 08:30-09:30	2042	6	否
2722	农村社会学	闭卷	2022-01-09 14:00-15:00	2068	2	否

福建开放大学考试通知单

考点：3500604 安溪电大

班级：安溪电大21秋一村一行政管理专213500604044501

学号	姓名	性别	身份证号
2135004450545	苏贵杰	男	350524198409055053



纸质期末考试安排

试卷号	考试科目	形式	考试时间	考场号	座位号	留考
2708	养殖业基础	闭卷	2022-01-08 14:00-15:00	2024	5	否
2732	土地利用规划	闭卷	2022-01-08 16:30-17:30	2032	11	否
2721	乡镇行政管理	闭卷	2022-01-09 08:30-09:30	2041	29	否
2722	农村社会学	闭卷	2022-01-09 14:00-15:00	2067	6	否

福建开放大学考试通知单



考点：3500604 安溪电大

班级：安溪电大21秋一村一行政管理专213500604044501

学号	姓名	性别	身份证号
2135004450546	胡展昭	男	350524199312281032

纸质期末考试安排

试卷号	考试科目	形式	考试时间	考场号	座位号	留考
2708	养殖业基础	闭卷	2022-01-08 14:00-15:00	2024	23	否
2732	土地利用规划	闭卷	2022-01-08 16:30-17:30	2032	5	否
2721	乡镇行政管理	闭卷	2022-01-09 08:30-09:30	2042	26	否
2722	农村社会学	闭卷	2022-01-09 14:00-15:00	2068	13	否

福建开放大学考试通知单

考点：3500604 安溪电大

班级：安溪电大21秋一村一行政管理专213500604044501

学号	姓名	性别	身份证号
2135004450548	刘巧燕	女	350524199503162546

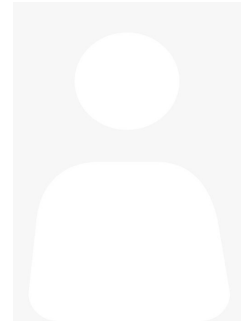

纸质期末考试安排

试卷号	考试科目	形式	考试时间	考场号	座位号	留考
2708	养殖业基础	闭卷	2022-01-08 14:00-15:00	2024	7	否
2732	土地利用规划	闭卷	2022-01-08 16:30-17:30	2031	22	否
2721	乡镇行政管理	闭卷	2022-01-09 08:30-09:30	2042	16	否
2722	农村社会学	闭卷	2022-01-09 14:00-15:00	2067	18	否

福建开放大学考试通知单

考点：3500604 安溪电大

班级：安溪电大21秋一村一行政管理专213500604044501

学号	姓名	性别	身份证号
2135004450549	林金同	男	350524197507271572

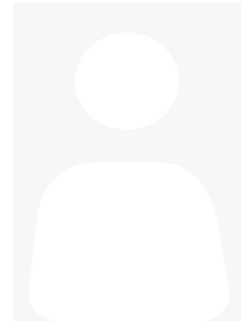

纸质期末考试安排

试卷号	考试科目	形式	考试时间	考场号	座位号	留考
2708	养殖业基础	闭卷	2022-01-08 14:00-15:00	2024	25	否
2732	土地利用规划	闭卷	2022-01-08 16:30-17:30	2031	15	否
2721	乡镇行政管理	闭卷	2022-01-09 08:30-09:30	2041	12	否
2722	农村社会学	闭卷	2022-01-09 14:00-15:00	2067	5	否

福建开放大学考试通知单

考点：3500604 安溪电大

班级：安溪电大21秋一村一行政管理专213500604044501

学号	姓名	性别	身份证号
2135004450551	陈国辉	男	35052419780721203X

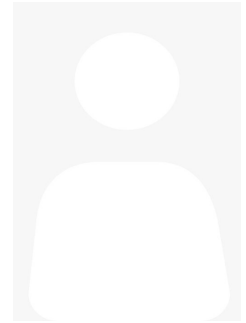

纸质期末考试安排

试卷号	考试科目	形式	考试时间	考场号	座位号	留考
2708	养殖业基础	闭卷	2022-01-08 14:00-15:00	2024	9	否
2732	土地利用规划	闭卷	2022-01-08 16:30-17:30	2031	3	否
2721	乡镇行政管理	闭卷	2022-01-09 08:30-09:30	2041	4	否
2722	农村社会学	闭卷	2022-01-09 14:00-15:00	2067	30	否

福建开放大学考试通知单

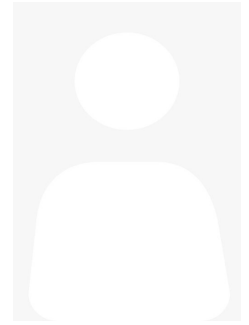

考点：3500604 安溪电大			
班级：安溪电大21秋一村一行政管理专213500604044501			
学号	姓名	性别	身份证号
2135004450552	李惠芬	女	350524198811067749

纸质期末考试安排

试卷号	考试科目	形式	考试时间	考场号	座位号	留考
2708	养殖业基础	闭卷	2022-01-08 14:00-15:00	2024	27	否
2732	土地利用规划	闭卷	2022-01-08 16:30-17:30	2032	24	否
2721	乡镇行政管理	闭卷	2022-01-09 08:30-09:30	2041	30	否
2722	农村社会学	闭卷	2022-01-09 14:00-15:00	2067	17	否

福建开放大学考试通知单

考点：3500604 安溪电大

班级：安溪电大21秋一村一行政管理专213500604044501

学号	姓名	性别	身份证号
2135004450554	陈万河	男	350524197711098914

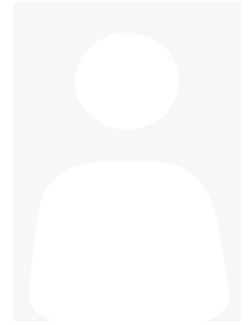

纸质期末考试安排

试卷号	考试科目	形式	考试时间	考场号	座位号	留考
2708	养殖业基础	闭卷	2022-01-08 14:00-15:00	2024	11	否
2732	土地利用规划	闭卷	2022-01-08 16:30-17:30	2032	12	否
2721	乡镇行政管理	闭卷	2022-01-09 08:30-09:30	2041	23	否
2722	农村社会学	闭卷	2022-01-09 14:00-15:00	2068	11	否

福建开放大学考试通知单

考点：3500604 安溪电大

班级：安溪电大21秋一村一行政管理专213500604044501

学号	姓名	性别	身份证号
2135004450555	林文龙	男	350524196709112014

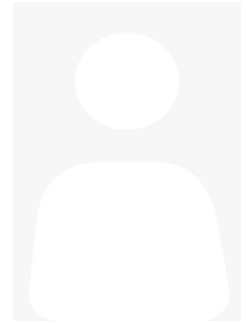

纸质期末考试安排

试卷号	考试科目	形式	考试时间	考场号	座位号	留考
2708	养殖业基础	闭卷	2022-01-08 14:00-15:00	2024	29	否
2732	土地利用规划	闭卷	2022-01-08 16:30-17:30	2032	6	否
2721	乡镇行政管理	闭卷	2022-01-09 08:30-09:30	2042	20	否
2722	农村社会学	闭卷	2022-01-09 14:00-15:00	2067	29	否

福建开放大学考试通知单

考点：3500604 安溪电大

班级：安溪电大21秋一村一行政管理专213500604044501

学号	姓名	性别	身份证号
2135004450557	林成勇	男	350524197309092012

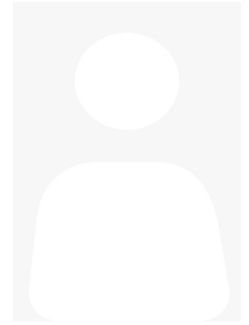

纸质期末考试安排

试卷号	考试科目	形式	考试时间	考场号	座位号	留考
2708	养殖业基础	闭卷	2022-01-08 14:00-15:00	2024	13	否
2732	土地利用规划	闭卷	2022-01-08 16:30-17:30	2031	23	否
2721	乡镇行政管理	闭卷	2022-01-09 08:30-09:30	2042	10	否
2722	农村社会学	闭卷	2022-01-09 14:00-15:00	2067	3	否

福建开放大学考试通知单

考点：3500604 安溪电大

班级：安溪电大21秋一村一行政管理专213500604044501

学号	姓名	性别	身份证号
2135004450560	李一明	男	350524197906017758

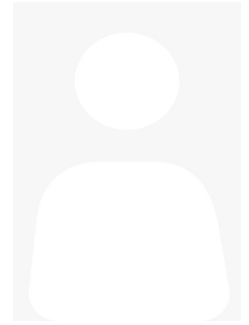

纸质期末考试安排

试卷号	考试科目	形式	考试时间	考场号	座位号	留考
2708	养殖业基础	闭卷	2022-01-08 14:00-15:00	2024	16	否
2732	土地利用规划	闭卷	2022-01-08 16:30-17:30	2031	5	否
2721	乡镇行政管理	闭卷	2022-01-09 08:30-09:30	2042	30	否
2722	农村社会学	闭卷	2022-01-09 14:00-15:00	2067	15	否

福建开放大学考试通知单

考点：3500604 安溪电大

班级：安溪电大21秋一村一行政管理专213500604044501

学号	姓名	性别	身份证号
2135004450563	陈柳树	男	350524197105178914



纸质期末考试安排

试卷号	考试科目	形式	考试时间	考场号	座位号	留考
2708	养殖业基础	闭卷	2022-01-08 14:00-15:00	2024	18	否
2732	土地利用规划	闭卷	2022-01-08 16:30-17:30	2032	14	否
2721	乡镇行政管理	闭卷	2022-01-09 08:30-09:30	2041	16	否
2722	农村社会学	闭卷	2022-01-09 14:00-15:00	2067	27	否

福建开放大学考试通知单



考点：3500604 安溪电大			
班级：安溪电大21秋一村一行政管理专213500604044501			
学号	姓名	性别	身份证号
2135004450565	陈燕美	女	350524199011298922

纸质期末考试安排

试卷号	考试科目	形式	考试时间	考场号	座位号	留考
2708	养殖业基础	闭卷	2022-01-08 14:00-15:00	2024	2	否
2732	土地利用规划	闭卷	2022-01-08 16:30-17:30	2032	2	否
2721	乡镇行政管理	闭卷	2022-01-09 08:30-09:30	2041	9	否
2722	农村社会学	闭卷	2022-01-09 14:00-15:00	2067	1	否

福建开放大学考试通知单

考点：3500604 安溪电大

班级：安溪电大21秋一村一行政管理专213500604044501

学号	姓名	性别	身份证号
2135004450566	陈江川	男	350524197905073037

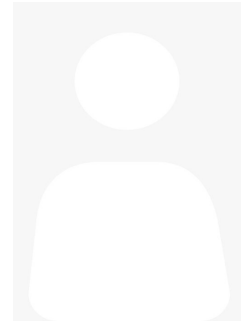

纸质期末考试安排

试卷号	考试科目	形式	考试时间	考场号	座位号	留考
2708	养殖业基础	闭卷	2022-01-08 14:00-15:00	2024	20	否
2732	土地利用规划	闭卷	2022-01-08 16:30-17:30	2031	26	否
2721	乡镇行政管理	闭卷	2022-01-09 08:30-09:30	2042	5	否
2722	农村社会学	闭卷	2022-01-09 14:00-15:00	2068	8	否

福建开放大学考试通知单

考点：3500604 安溪电大

班级：安溪电大21秋一村一行政管理专213500604044501

学号	姓名	性别	身份证号
2135004450568	陈秋燕	女	350524198902210045

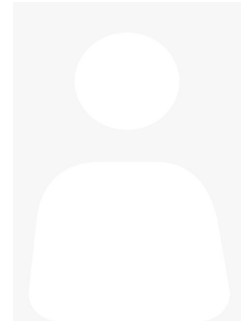

纸质期末考试安排

试卷号	考试科目	形式	考试时间	考场号	座位号	留考
2708	养殖业基础	闭卷	2022-01-08 14:00-15:00	2024	4	否
2732	土地利用规划	闭卷	2022-01-08 16:30-17:30	2031	13	否
2721	乡镇行政管理	闭卷	2022-01-09 08:30-09:30	2041	28	否
2722	农村社会学	闭卷	2022-01-09 14:00-15:00	2067	13	否

福建开放大学考试通知单

考点：3500604 安溪电大

班级：安溪电大21秋一村一行政管理专213500604044501

学号	姓名	性别	身份证号
2135004450569	林燕红	女	350524198604138946

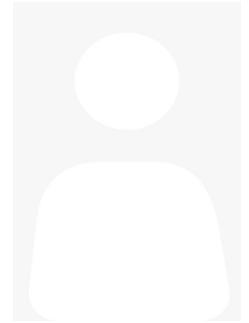

纸质期末考试安排

试卷号	考试科目	形式	考试时间	考场号	座位号	留考
2708	养殖业基础	闭卷	2022-01-08 14:00-15:00	2024	22	否
2732	土地利用规划	闭卷	2022-01-08 16:30-17:30	2031	7	否
2721	乡镇行政管理	闭卷	2022-01-09 08:30-09:30	2042	25	否
2722	农村社会学	闭卷	2022-01-09 14:00-15:00	2068	21	否

福建开放大学考试通知单

考点：3500604 安溪电大

班级：安溪电大21秋一村一行政管理专213500604044501

学号	姓名	性别	身份证号
2135004450571	林银艺	男	350524198210211012

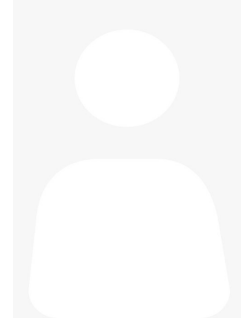

纸质期末考试安排

试卷号	考试科目	形式	考试时间	考场号	座位号	留考
2708	养殖业基础	闭卷	2022-01-08 14:00-15:00	2024	6	否
2732	土地利用规划	闭卷	2022-01-08 16:30-17:30	2032	22	否
2721	乡镇行政管理	闭卷	2022-01-09 08:30-09:30	2042	15	否
2722	农村社会学	闭卷	2022-01-09 14:00-15:00	2067	25	否

福建开放大学考试通知单

考点：3500604 安溪电大

班级：安溪电大21秋一村一行政管理专213500604044501

学号	姓名	性别	身份证号
2135004450572	柯剑诗	女	350524197804191069

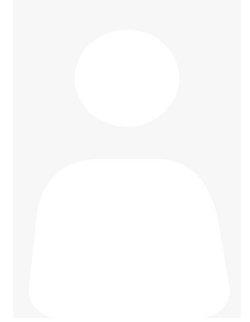

纸质期末考试安排

试卷号	考试科目	形式	考试时间	考场号	座位号	留考
2708	养殖业基础	闭卷	2022-01-08 14:00-15:00	2024	24	否
2732	土地利用规划	闭卷	2022-01-08 16:30-17:30	2032	16	否
2721	乡镇行政管理	闭卷	2022-01-09 08:30-09:30	2041	11	否
2722	农村社会学	闭卷	2022-01-09 14:00-15:00	2067	12	否

福建开放大学考试通知单



考点：3500604 安溪电大			
班级：安溪电大21春一村一行政管理专213500604044001			
学号	姓名	性别	身份证号
2135004400025	许有福	男	350524198310282010

纸质期末考试安排

试卷号	考试科目	形式	考试时间	考场号	座位号	留考
2708	养殖业基础	闭卷	2022-01-08 14:00-15:00	2024	14	否
2721	乡镇行政管理	闭卷	2022-01-09 08:30-09:30	2042	27	否

福建开放大学考试通知单

考点：3500604 安溪电大

班级：安溪电大21秋一村一行政管理专213500604044501

学号	姓名	性别	身份证号
2135004450524	温文志	男	350524197611192516

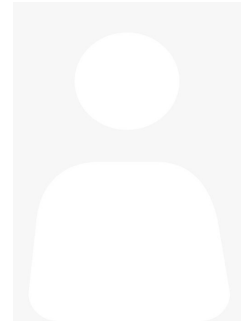

纸质期末考试安排

试卷号	考试科目	形式	考试时间	考场号	座位号	留考
2708	养殖业基础	闭卷	2022-01-08 14:00-15:00	2025	12	否
2732	土地利用规划	闭卷	2022-01-08 16:30-17:30	2032	25	否
2721	乡镇行政管理	闭卷	2022-01-09 08:30-09:30	2041	21	否
2722	农村社会学	闭卷	2022-01-09 14:00-15:00	2067	24	否

福建开放大学考试通知单

考点：3500604 安溪电大

班级：安溪电大21秋一村一行政管理专213500604044501

学号	姓名	性别	身份证号
2135004450527	廖光荣	男	350524196910032032

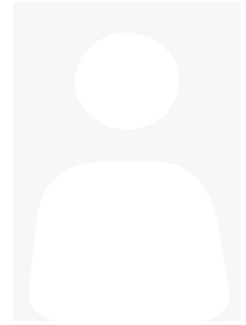

纸质期末考试安排

试卷号	考试科目	形式	考试时间	考场号	座位号	留考
2708	养殖业基础	闭卷	2022-01-08 14:00-15:00	2025	15	否
2732	土地利用规划	闭卷	2022-01-08 16:30-17:30	2032	7	否
2721	乡镇行政管理	闭卷	2022-01-09 08:30-09:30	2042	9	否
2722	农村社会学	闭卷	2022-01-09 14:00-15:00	2068	6	否

福建开放大学考试通知单

考点：3500604 安溪电大

班级：安溪电大21秋一村一行政管理专213500604044501

学号	姓名	性别	身份证号
2135004450530	钟丽珠	女	350524199602188928

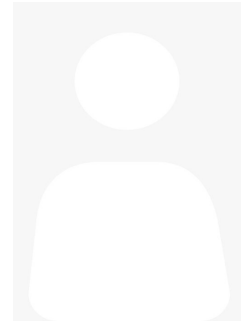

纸质期末考试安排

试卷号	考试科目	形式	考试时间	考场号	座位号	留考
2708	养殖业基础	闭卷	2022-01-08 14:00-15:00	2025	17	否
2732	土地利用规划	闭卷	2022-01-08 16:30-17:30	2031	18	否
2721	乡镇行政管理	闭卷	2022-01-09 08:30-09:30	2042	29	否
2722	农村社会学	闭卷	2022-01-09 14:00-15:00	2068	17	否

福建开放大学考试通知单

考点：3500604 安溪电大

班级：安溪电大21秋一村一行政管理专213500604044501

学号	姓名	性别	身份证号
2135004450533	陈全福	男	35052419750130891X

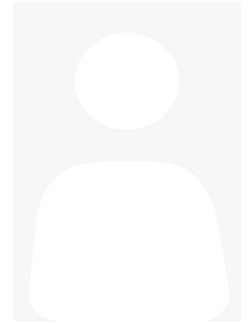

纸质期末考试安排

试卷号	考试科目	形式	考试时间	考场号	座位号	留考
2708	养殖业基础	闭卷	2022-01-08 14:00-15:00	2025	19	否
2732	土地利用规划	闭卷	2022-01-08 16:30-17:30	2032	28	否
2721	乡镇行政管理	闭卷	2022-01-09 08:30-09:30	2041	15	否
2722	农村社会学	闭卷	2022-01-09 14:00-15:00	2067	9	否

福建开放大学考试通知单

考点：3500604 安溪电大

班级：安溪电大21秋一村一行政管理专213500604044501

学号	姓名	性别	身份证号
2135004450535	沈丽梅	女	350524198409103027

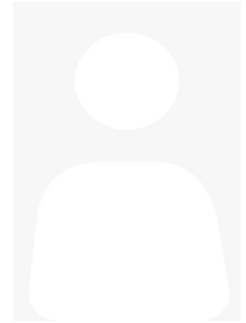

纸质期末考试安排

试卷号	考试科目	形式	考试时间	考场号	座位号	留考
2708	养殖业基础	闭卷	2022-01-08 14:00-15:00	2025	3	否
2732	土地利用规划	闭卷	2022-01-08 16:30-17:30	2032	15	否
2721	乡镇行政管理	闭卷	2022-01-09 08:30-09:30	2041	7	否
2722	农村社会学	闭卷	2022-01-09 14:00-15:00	2068	4	否

福建开放大学考试通知单

考点：3500604 安溪电大

班级：安溪电大21秋一村一行政管理专213500604044501

学号	姓名	性别	身份证号
2135004450536	胡巧真	女	35052419810117104X

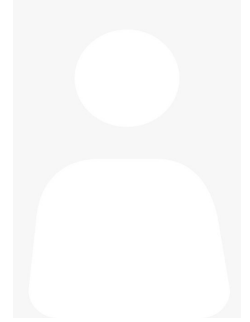

纸质期末考试安排

试卷号	考试科目	形式	考试时间	考场号	座位号	留考
2708	养殖业基础	闭卷	2022-01-08 14:00-15:00	2025	22	否
2732	土地利用规划	闭卷	2022-01-08 16:30-17:30	2032	9	否
2721	乡镇行政管理	闭卷	2022-01-09 08:30-09:30	2042	3	否
2722	农村社会学	闭卷	2022-01-09 14:00-15:00	2067	21	否

福建开放大学考试通知单



考点：3500604 安溪电大			
班级：安溪电大21秋一村一行政管理专213500604044501			
学号	姓名	性别	身份证号
2135004450538	林振如	男	350524197612113517

纸质期末考试安排

试卷号	考试科目	形式	考试时间	考场号	座位号	留考
2708	养殖业基础	闭卷	2022-01-08 14:00-15:00	2025	5	否
2732	土地利用规划	闭卷	2022-01-08 16:30-17:30	2031	27	否
2721	乡镇行政管理	闭卷	2022-01-09 08:30-09:30	2041	26	否
2722	农村社会学	闭卷	2022-01-09 14:00-15:00	2068	15	否

福建开放大学考试通知单

考点：3500604 安溪电大

班级：安溪电大21秋一村一行政管理专213500604044501

学号	姓名	性别	身份证号
2135004450541	陈华阳	男	350524198604186817

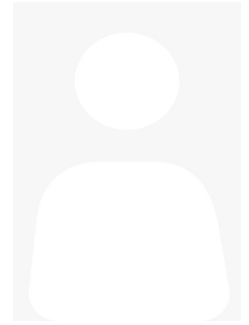

纸质期末考试安排

试卷号	考试科目	形式	考试时间	考场号	座位号	留考
2708	养殖业基础	闭卷	2022-01-08 14:00-15:00	2025	7	否
2732	土地利用规划	闭卷	2022-01-08 16:30-17:30	2031	8	否
2721	乡镇行政管理	闭卷	2022-01-09 08:30-09:30	2042	13	否
2722	农村社会学	闭卷	2022-01-09 14:00-15:00	2067	7	否

福建开放大学考试通知单

考点：3500604 安溪电大

班级：安溪电大21秋一村一行政管理专213500604044501

学号	姓名	性别	身份证号
2135004450544	陈敏辉	男	350524199002048315

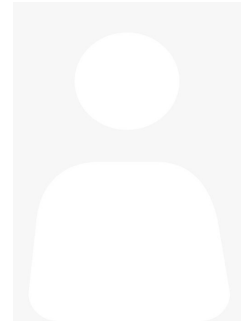

纸质期末考试安排

试卷号	考试科目	形式	考试时间	考场号	座位号	留考
2708	养殖业基础	闭卷	2022-01-08 14:00-15:00	2025	9	否
2732	土地利用规划	闭卷	2022-01-08 16:30-17:30	2032	17	否
2721	乡镇行政管理	闭卷	2022-01-09 08:30-09:30	2041	3	否
2722	农村社会学	闭卷	2022-01-09 14:00-15:00	2067	19	否

福建开放大学考试通知单

考点：3500604 安溪电大

班级：安溪电大21秋一村一行政管理专213500604044501

学号	姓名	性别	身份证号
2135004450547	陈新发	男	350524199111252032

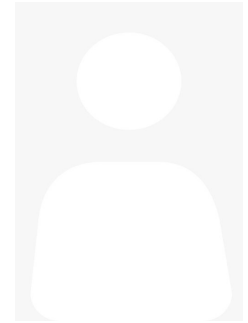

纸质期末考试安排

试卷号	考试科目	形式	考试时间	考场号	座位号	留考
2708	养殖业基础	闭卷	2022-01-08 14:00-15:00	2025	11	否
2732	土地利用规划	闭卷	2022-01-08 16:30-17:30	2031	28	否
2721	乡镇行政管理	闭卷	2022-01-09 08:30-09:30	2041	20	否
2722	农村社会学	闭卷	2022-01-09 14:00-15:00	2068	1	否

福建开放大学考试通知单

考点：3500604 安溪电大

班级：安溪电大21秋一村一行政管理专213500604044501

学号	姓名	性别	身份证号
2135004450550	郑保平	男	350524198203161571

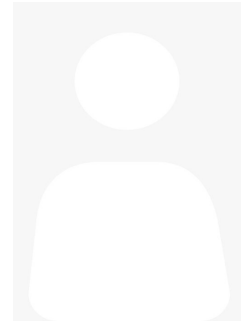

纸质期末考试安排

试卷号	考试科目	形式	考试时间	考场号	座位号	留考
2708	养殖业基础	闭卷	2022-01-08 14:00-15:00	2025	14	否
2732	土地利用规划	闭卷	2022-01-08 16:30-17:30	2031	9	否
2721	乡镇行政管理	闭卷	2022-01-09 08:30-09:30	2042	8	否
2722	农村社会学	闭卷	2022-01-09 14:00-15:00	2068	12	否

福建开放大学考试通知单

考点：3500604 安溪电大

班级：安溪电大21秋一村一行政管理专213500604044501

学号	姓名	性别	身份证号
2135004450553	吴剑锋	男	350524198412046019

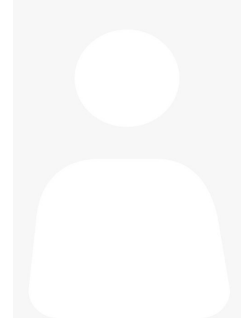

纸质期末考试安排

试卷号	考试科目	形式	考试时间	考场号	座位号	留考
2708	养殖业基础	闭卷	2022-01-08 14:00-15:00	2025	16	否
2732	土地利用规划	闭卷	2022-01-08 16:30-17:30	2032	18	否
2721	乡镇行政管理	闭卷	2022-01-09 08:30-09:30	2042	28	否
2722	农村社会学	闭卷	2022-01-09 14:00-15:00	2067	4	否

福建开放大学考试通知单

考点：3500604 安溪电大

班级：安溪电大21秋一村一行政管理专213500604044501

学号	姓名	性别	身份证号
2135004450556	陈添福	男	350524197006098919

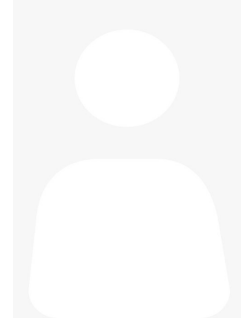

纸质期末考试安排

试卷号	考试科目	形式	考试时间	考场号	座位号	留考
2708	养殖业基础	闭卷	2022-01-08 14:00-15:00	2025	18	否
2732	土地利用规划	闭卷	2022-01-08 16:30-17:30	2031	29	否
2721	乡镇行政管理	闭卷	2022-01-09 08:30-09:30	2041	14	否
2722	农村社会学	闭卷	2022-01-09 14:00-15:00	2067	16	否

福建开放大学考试通知单

考点：3500604 安溪电大

班级：安溪电大21秋一村一行政管理专213500604044501

学号	姓名	性别	身份证号
2135004450558	林春生	男	350524198604282016

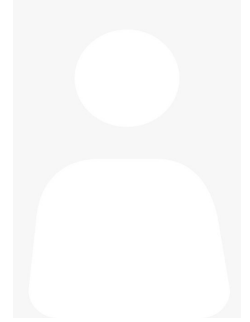

纸质期末考试安排

试卷号	考试科目	形式	考试时间	考场号	座位号	留考
2708	养殖业基础	闭卷	2022-01-08 14:00-15:00	2025	1	否
2732	土地利用规划	闭卷	2022-01-08 16:30-17:30	2031	17	否
2721	乡镇行政管理	闭卷	2022-01-09 08:30-09:30	2041	6	否
2722	农村社会学	闭卷	2022-01-09 14:00-15:00	2068	10	否

福建开放大学考试通知单

考点：3500604 安溪电大

班级：安溪电大21秋一村一行政管理专213500604044501

学号	姓名	性别	身份证号
2135004450559	林双丽	女	35052419901224802X

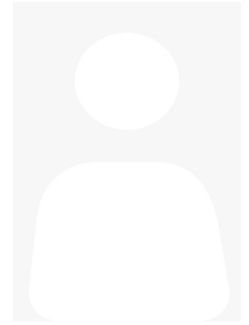

纸质期末考试安排

试卷号	考试科目	形式	考试时间	考场号	座位号	留考
2708	养殖业基础	闭卷	2022-01-08 14:00-15:00	2025	20	否
2732	土地利用规划	闭卷	2022-01-08 16:30-17:30	2031	11	否
2721	乡镇行政管理	闭卷	2022-01-09 08:30-09:30	2042	2	否
2722	农村社会学	闭卷	2022-01-09 14:00-15:00	2067	28	否

福建开放大学考试通知单



考点：3500604 安溪电大			
班级：安溪电大21秋一村一行政管理专213500604044501			
学号	姓名	性别	身份证号
2135004450561	陈阳东	男	350524197412290535

纸质期末考试安排

试卷号	考试科目	形式	考试时间	考场号	座位号	留考
2708	养殖业基础	闭卷	2022-01-08 14:00-15:00	2025	4	否
2732	土地利用规划	闭卷	2022-01-08 16:30-17:30	2032	27	否
2721	乡镇行政管理	闭卷	2022-01-09 08:30-09:30	2041	25	否
2722	农村社会学	闭卷	2022-01-09 14:00-15:00	2067	2	否

福建开放大学考试通知单

考点：3500604 安溪电大

班级：安溪电大21秋一村一行政管理专213500604044501

学号	姓名	性别	身份证号
2135004450562	陈智鹞	男	350524198705208915

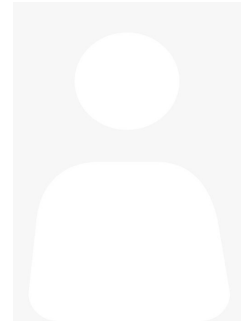

纸质期末考试安排

试卷号	考试科目	形式	考试时间	考场号	座位号	留考
2708	养殖业基础	闭卷	2022-01-08 14:00-15:00	2025	23	否
2732	土地利用规划	闭卷	2022-01-08 16:30-17:30	2032	20	否
2721	乡镇行政管理	闭卷	2022-01-09 08:30-09:30	2042	22	否
2722	农村社会学	闭卷	2022-01-09 14:00-15:00	2068	9	否

福建开放大学考试通知单

考点：3500604 安溪电大

班级：安溪电大21秋一村一行政管理专213500604044501

学号	姓名	性别	身份证号
2135004450564	吴永志	男	350524197408199210

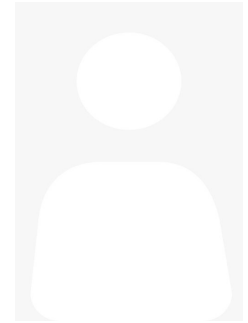

纸质期末考试安排

试卷号	考试科目	形式	考试时间	考场号	座位号	留考
2708	养殖业基础	闭卷	2022-01-08 14:00-15:00	2025	6	否
2732	土地利用规划	闭卷	2022-01-08 16:30-17:30	2032	8	否
2721	乡镇行政管理	闭卷	2022-01-09 08:30-09:30	2042	12	否
2722	农村社会学	闭卷	2022-01-09 14:00-15:00	2067	14	否

福建开放大学考试通知单

考点：3500604 安溪电大

班级：安溪电大21秋一村一行政管理专213500604044501

学号	姓名	性别	身份证号
2135004450567	陈天成	男	350524197107059214

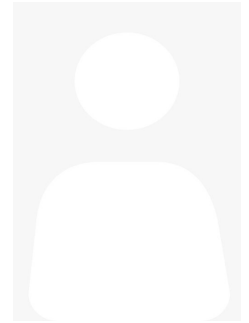

纸质期末考试安排

试卷号	考试科目	形式	考试时间	考场号	座位号	留考
2708	养殖业基础	闭卷	2022-01-08 14:00-15:00	2025	8	否
2732	土地利用规划	闭卷	2022-01-08 16:30-17:30	2031	20	否
2721	乡镇行政管理	闭卷	2022-01-09 08:30-09:30	2041	2	否
2722	农村社会学	闭卷	2022-01-09 14:00-15:00	2067	26	否

福建开放大学考试通知单

考点：3500604 安溪电大

班级：安溪电大21秋一村一行政管理专213500604044501

学号	姓名	性别	身份证号
2135004450570	王惠玲	女	350524198008111026

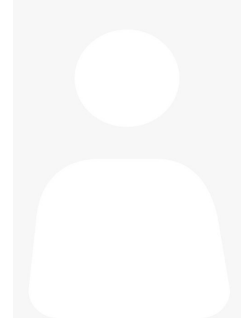

纸质期末考试安排

试卷号	考试科目	形式	考试时间	考场号	座位号	留考
2708	养殖业基础	闭卷	2022-01-08 14:00-15:00	2025	10	否
2732	土地利用规划	闭卷	2022-01-08 16:30-17:30	2031	1	否
2721	乡镇行政管理	闭卷	2022-01-09 08:30-09:30	2041	19	否
2722	农村社会学	闭卷	2022-01-09 14:00-15:00	2068	7	否

福建开放大学考试通知单



考点：3500604 安溪电大

班级：安溪电大21秋一村一行政管理专213500604044501

学号	姓名	性别	身份证号
2135004450573	陈国治	男	350524198212028916

纸质期末考试安排

试卷号	考试科目	形式	考试时间	考场号	座位号	留考
2708	养殖业基础	闭卷	2022-01-08 14:00-15:00	2025	13	否
2732	土地利用规划	闭卷	2022-01-08 16:30-17:30	2032	10	否
2721	乡镇行政管理	闭卷	2022-01-09 08:30-09:30	2042	7	否
2722	农村社会学	闭卷	2022-01-09 14:00-15:00	2068	20	否

福建开放大学考试通知单

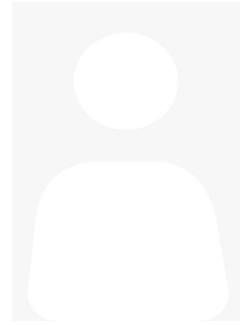

考点：3500604 安溪电大

班级：安溪电大21春一村一行政管理专213500604044001

学号	姓名	性别	身份证号
2135004400026	赫亚园	女	350524198210081086

纸质期末考试安排

试卷号	考试科目	形式	考试时间	考场号	座位号	留考
2708	养殖业基础	闭卷	2022-01-08 14:00-15:00	2025	2	否
2721	乡镇行政管理	闭卷	2022-01-09 08:30-09:30	2041	22	否

福建开放大学考试通知单



考点：3500604 安溪电大			
班级：安溪电大21春一村一行政管理专213500604044001			
学号	姓名	性别	身份证号
2135004400027	柯宗平	男	350600198104180018

纸质期末考试安排

试卷号	考试科目	形式	考试时间	考场号	座位号	留考
2708	养殖业基础	闭卷	2022-01-08 14:00-15:00	2025	21	否
2721	乡镇行政管理	闭卷	2022-01-09 08:30-09:30	2042	18	否

福建开放大学考试通知单



考点：3500604 安溪电大			
班级：安溪电大21春法律事务专科213500604014004			
学号	姓名	性别	身份证号
2135001400856	李勇谊	男	350524200104301532

纸质期末考试安排

试卷号	考试科目	形式	考试时间	考场号	座位号	留考
2098	民法学(2)	闭卷	2022-01-08 16:30-18:00	2027	4	否
3938	管理英语2	闭卷	2022-01-09 11:00-12:00	2057	10	是
2110	行政法与行政诉讼法	闭卷	2022-01-09 11:00-12:30	2049	2	否
2094	法理学	闭卷	2022-01-09 14:00-15:30	2061	1	否

福建开放大学考试通知单



考点：3500604 安溪电大			
班级：安溪电大21春法律事务专科213500604014004			
学号	姓名	性别	身份证号
2135001400857	龚江炜	男	350524199611276014

纸质期末考试安排

试卷号	考试科目	形式	考试时间	考场号	座位号	留考
2098	民法学(2)	闭卷	2022-01-08 16:30-18:00	2027	23	否
3938	管理英语2	闭卷	2022-01-09 11:00-12:00	2057	12	是
2110	行政法与行政诉讼法	闭卷	2022-01-09 11:00-12:30	2049	15	否
2094	法理学	闭卷	2022-01-09 14:00-15:30	2060	8	否
2107	刑法学(1)	闭卷	2022-01-09 16:30-18:00	2071	1	是
2096	经济法学	闭卷	2022-01-09 16:30-18:00	2070	3	否

福建开放大学考试通知单

考点：3500604 安溪电大			
班级：安溪电大21春法律事务专科213500604014004			
学号	姓名	性别	身份证号
2135001400859	梁铭辉	男	350524199412052552



纸质期末考试安排

试卷号	考试科目	形式	考试时间	考场号	座位号	留考
2098	民法学(2)	闭卷	2022-01-08 16:30-18:00	2027	28	否
3938	管理英语2	闭卷	2022-01-09 11:00-12:00	2057	16	是
2110	行政法与行政诉讼法	闭卷	2022-01-09 11:00-12:30	2049	4	否
2094	法理学	闭卷	2022-01-09 14:00-15:30	2060	30	否

福建开放大学考试通知单



考点：3500604 安溪电大			
班级：安溪电大21春法律事务专科213500604014004			
学号	姓名	性别	身份证号
2135001400860	陈智超	男	350524199912068913

纸质期末考试安排

试卷号	考试科目	形式	考试时间	考场号	座位号	留考
2098	民法学(2)	闭卷	2022-01-08 16:30-18:00	2027	14	否
3938	管理英语2	闭卷	2022-01-09 11:00-12:00	2057	18	是
2110	行政法与行政诉讼法	闭卷	2022-01-09 11:00-12:30	2049	16	否
2094	法理学	闭卷	2022-01-09 14:00-15:30	2060	6	否

福建开放大学考试通知单

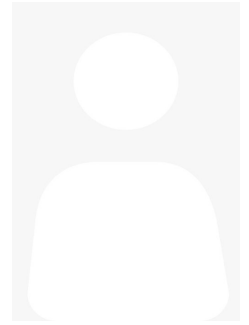

考点：3500604 安溪电大			
班级：安溪电大21春法律事务专科213500604014004			
学号	姓名	性别	身份证号
2135001400861	谢桂坤	男	350524199205042538

纸质期末考试安排

试卷号	考试科目	形式	考试时间	考场号	座位号	留考
2098	民法学(2)	闭卷	2022-01-08 16:30-18:00	2027	1	否
3938	管理英语2	闭卷	2022-01-09 11:00-12:00	2057	20	是
2110	行政法与行政诉讼法	闭卷	2022-01-09 11:00-12:30	2049	26	否
2094	法理学	闭卷	2022-01-09 14:00-15:30	2060	17	否

福建开放大学考试通知单



考点：3500604 安溪电大			
班级：安溪电大21春法律事务专科213500604014004			
学号	姓名	性别	身份证号
2135001400862	张庆宗	男	350524199510232012

纸质期末考试安排

试卷号	考试科目	形式	考试时间	考场号	座位号	留考
2098	民法学(2)	闭卷	2022-01-08 16:30-18:00	2027	20	否
3938	管理英语2	闭卷	2022-01-09 11:00-12:00	2057	22	是
2110	行政法与行政诉讼法	闭卷	2022-01-09 11:00-12:30	2049	5	否
2094	法理学	闭卷	2022-01-09 14:00-15:30	2060	28	否

福建开放大学考试通知单



考点：3500604 安溪电大			
班级：安溪电大21春法律事务专科213500604014004			
学号	姓名	性别	身份证号
2135001400863	李坤鸿	男	35052419970718101X

纸质期末考试安排

试卷号	考试科目	形式	考试时间	考场号	座位号	留考
2098	民法学(2)	闭卷	2022-01-08 16:30-18:00	2027	5	否
3938	管理英语2	闭卷	2022-01-09 11:00-12:00	2057	25	是
2110	行政法与行政诉讼法	闭卷	2022-01-09 11:00-12:30	2049	17	否
2094	法理学	闭卷	2022-01-09 14:00-15:30	2060	4	否

福建开放大学考试通知单



考点：3500604 安溪电大			
班级：安溪电大21春法律事务专科213500604014004			
学号	姓名	性别	身份证号
2135001400864	林霖森	男	350521200105108030

纸质期末考试安排

试卷号	考试科目	形式	考试时间	考场号	座位号	留考
2098	民法学(2)	闭卷	2022-01-08 16:30-18:00	2027	25	否
3938	管理英语2	闭卷	2022-01-09 11:00-12:00	2057	28	是
2110	行政法与行政诉讼法	闭卷	2022-01-09 11:00-12:30	2049	27	否
2094	法理学	闭卷	2022-01-09 14:00-15:30	2060	15	否

福建开放大学考试通知单



考点：3500604 安溪电大			
班级：安溪电大21春法律事务专科213500604014004			
学号	姓名	性别	身份证号
2135001400865	詹灵强	男	350524199910278319

纸质期末考试安排

试卷号	考试科目	形式	考试时间	考场号	座位号	留考
2098	民法学(2)	闭卷	2022-01-08 16:30-18:00	2027	9	否
3938	管理英语2	闭卷	2022-01-09 11:00-12:00	2058	1	是
2110	行政法与行政诉讼法	闭卷	2022-01-09 11:00-12:30	2049	7	否
2094	法理学	闭卷	2022-01-09 14:00-15:30	2060	25	否

福建开放大学考试通知单



考点：3500604 安溪电大			
班级：安溪电大21春法律事务专科213500604014004			
学号	姓名	性别	身份证号
2135001400866	廖志峰	男	350524199812252019

纸质期末考试安排

试卷号	考试科目	形式	考试时间	考场号	座位号	留考
2098	民法学(2)	闭卷	2022-01-08 16:30-18:00	2027	29	否
3938	管理英语2	闭卷	2022-01-09 11:00-12:00	2058	4	是
2110	行政法与行政诉讼法	闭卷	2022-01-09 11:00-12:30	2049	19	否
2094	法理学	闭卷	2022-01-09 14:00-15:30	2060	2	否

福建开放大学考试通知单

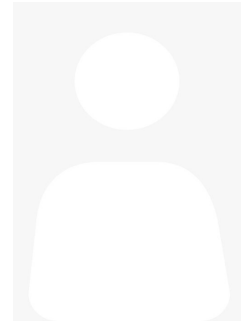

考点：3500604 安溪电大			
班级：安溪电大21春法律事务专科213500604014004			
学号	姓名	性别	身份证号
2135001400867	陈堃峰	男	350524199511151070

纸质期末考试安排

试卷号	考试科目	形式	考试时间	考场号	座位号	留考
2098	民法学(2)	闭卷	2022-01-08 16:30-18:00	2027	15	否
3938	管理英语2	闭卷	2022-01-09 11:00-12:00	2058	7	是
2110	行政法与行政诉讼法	闭卷	2022-01-09 11:00-12:30	2049	29	否
2094	法理学	闭卷	2022-01-09 14:00-15:30	2060	12	否

福建开放大学考试通知单



考点：3500604 安溪电大			
班级：安溪电大21春法律事务专科213500604014004			
学号	姓名	性别	身份证号
2135001400868	谢奇艺	男	350524199712182535

纸质期末考试安排

试卷号	考试科目	形式	考试时间	考场号	座位号	留考
2098	民法学(2)	闭卷	2022-01-08 16:30-18:00	2027	2	否
3938	管理英语2	闭卷	2022-01-09 11:00-12:00	2058	10	是
2110	行政法与行政诉讼法	闭卷	2022-01-09 11:00-12:30	2049	10	否
2094	法理学	闭卷	2022-01-09 14:00-15:30	2060	23	否

福建开放大学考试通知单

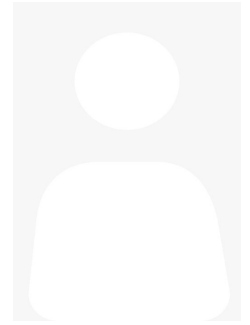

考点：3500604 安溪电大			
班级：20秋法律事务专科203500604014503			
学号	姓名	性别	身份证号
2035001457540	詹艺华	女	350524199102198388

纸质期末考试安排

试卷号	考试科目	形式	考试时间	考场号	座位号	留考
2098	民法学(2)	闭卷	2022-01-08 16:30-18:00	2027	10	否
2110	行政法与行政诉讼法	闭卷	2022-01-09 11:00-12:30	2049	22	否
2094	法理学	闭卷	2022-01-09 14:00-15:30	2060	9	否
2096	经济法学	闭卷	2022-01-09 16:30-18:00	2070	6	否

福建开放大学考试通知单

考点：3500604 安溪电大

班级：20秋法律事务专科203500604014503

学号	姓名	性别	身份证号
2035001457541	温培治	女	350524198602121024

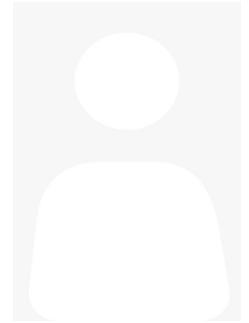

纸质期末考试安排

试卷号	考试科目	形式	考试时间	考场号	座位号	留考
2098	民法学(2)	闭卷	2022-01-08 16:30-18:00	2027	30	否
2110	行政法与行政诉讼法	闭卷	2022-01-09 11:00-12:30	2050	2	否
2094	法理学	闭卷	2022-01-09 14:00-15:30	2060	21	否
2096	经济法学	闭卷	2022-01-09 16:30-18:00	2070	4	否

福建开放大学考试通知单

考点：3500604 安溪电大

班级：20秋法律事务专科203500604014503

学号	姓名	性别	身份证号
2035001457542	黄志泽	男	350524198401082030

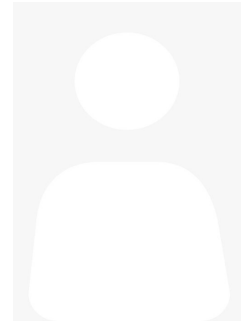

纸质期末考试安排

试卷号	考试科目	形式	考试时间	考场号	座位号	留考
2098	民法学(2)	闭卷	2022-01-08 16:30-18:00	2027	16	否
2110	行政法与行政诉讼法	闭卷	2022-01-09 11:00-12:30	2049	13	否
2094	法理学	闭卷	2022-01-09 14:00-15:30	2061	2	否

福建开放大学考试通知单



考点：3500604 安溪电大

班级：20秋法律事务专科203500604014503

学号	姓名	性别	身份证号
2035001450106	陈志杰	男	350524198107263017

纸质期末考试安排

试卷号	考试科目	形式	考试时间	考场号	座位号	留考
2098	民法学(2)	闭卷	2022-01-08 16:30-18:00	2027	24	否
2110	行政法与行政诉讼法	闭卷	2022-01-09 11:00-12:30	2049	23	否
2094	法理学	闭卷	2022-01-09 14:00-15:30	2060	7	否

福建开放大学考试通知单

考点：3500604 安溪电大

班级：20春法律事务专科203500604014002

学号	姓名	性别	身份证号
2035001403722	陈子阳	女	350524200108134524

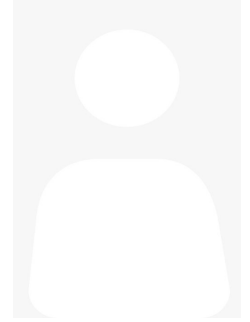

纸质期末考试安排

试卷号	考试科目	形式	考试时间	考场号	座位号	留考
2098	民法学(2)	闭卷	2022-01-08 16:30-18:00	2027	13	否
2107	刑法学(1)	闭卷	2022-01-09 16:30-18:00	2071	2	是
2096	经济法学	闭卷	2022-01-09 16:30-18:00	2070	5	否

福建开放大学考试通知单



考点：3500604 安溪电大			
班级：20春行政管理专科203500604014001			
学号	姓名	性别	身份证号
2035001403863	李江波	男	350524198906245018

纸质期末考试安排

试卷号	考试科目	形式	考试时间	考场号	座位号	留考
2528	监督学	闭卷	2022-01-08 16:30-18:00	2029	2	否

福建开放大学考试通知单

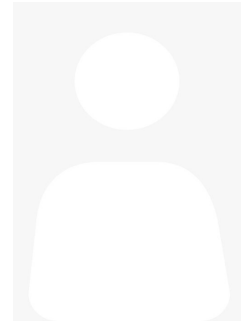

考点：3500604 安溪电大			
班级：安溪电大19春行政管理专科193500604014004			
学号	姓名	性别	身份证号
1935001416639	吴爱花	女	350524197807082060

纸质期末考试安排

试卷号	考试科目	形式	考试时间	考场号	座位号	留考
2528	监督学	闭卷	2022-01-08 16:30-18:00	2029	1	否

福建开放大学考试通知单

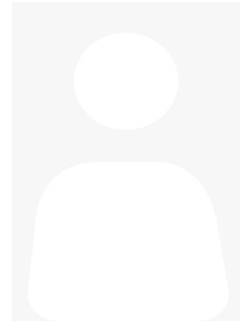

考点：3500604 安溪电大			
班级：安溪电大19春行政管理专科193500604014004			
学号	姓名	性别	身份证号
1935001416650	肖金得	男	350524198801256319

纸质期末考试安排

试卷号	考试科目	形式	考试时间	考场号	座位号	留考
2528	监督学	闭卷	2022-01-08 16:30-18:00	2029	4	否

福建开放大学考试通知单



考点：3500604 安溪电大			
班级：安溪电大19秋专一村一193500604044501			
学号	姓名	性别	身份证号
1935004464737	高炳武	男	350524198410143819

纸质期末考试安排

试卷号	考试科目	形式	考试时间	考场号	座位号	留考
2724	市场营销原理与实务	闭卷	2022-01-08 16:30-17:30	2030	3	否
2723	农村政策法规	闭卷	2022-01-09 11:00-12:00	2056	1	否

福建开放大学考试通知单



考点：3500604 安溪电大			
班级：安溪电大19秋专一村一193500604044501			
学号	姓名	性别	身份证号
1935004464740	苏志艺	男	350524198401301555

纸质期末考试安排

试卷号	考试科目	形式	考试时间	考场号	座位号	留考
2724	市场营销原理与实务	闭卷	2022-01-08 16:30-17:30	2030	1	否

福建开放大学考试通知单



考点：3500604 安溪电大			
班级：安溪电大2018秋一村一行政管183500604044501			
学号	姓名	性别	身份证号
1835004464543	苏佳毅	男	350524198310291558

纸质期末考试安排

试卷号	考试科目	形式	考试时间	考场号	座位号	留考
2724	市场营销原理与实务	闭卷	2022-01-08 16:30-17:30	2030	2	否

福建开放大学考试通知单

考点：3500604 安溪电大

班级：安溪电大19秋专一村一193500604044501

学号	姓名	性别	身份证号
1935004464727	许良舜	男	350524198209271552

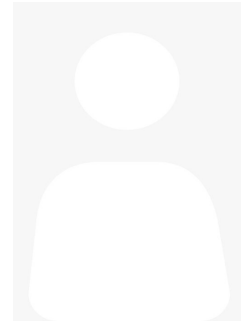

纸质期末考试安排

试卷号	考试科目	形式	考试时间	考场号	座位号	留考
2732	土地利用规划	闭卷	2022-01-08 16:30-17:30	2031	16	否
2722	农村社会学	闭卷	2022-01-09 14:00-15:00	2068	19	否

福建开放大学考试通知单

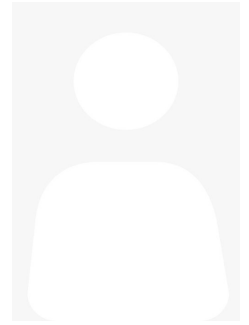

考点：3500604 安溪电大			
班级：安溪电大19秋专一村一193500604044501			
学号	姓名	性别	身份证号
1935004464728	李启瑜	男	350524198809081576

纸质期末考试安排

试卷号	考试科目	形式	考试时间	考场号	座位号	留考
2732	土地利用规划	闭卷	2022-01-08 16:30-17:30	2031	10	否

福建开放大学考试通知单



考点：3500604 安溪电大			
班级：安溪电大19秋专一村一193500604044501			
学号	姓名	性别	身份证号
1935004464729	蔡亚丽	女	350524199008183067

纸质期末考试安排

试卷号	考试科目	形式	考试时间	考场号	座位号	留考
2732	土地利用规划	闭卷	2022-01-08 16:30-17:30	2031	4	否

福建开放大学考试通知单

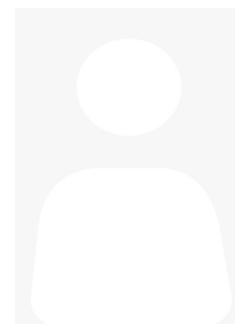

考点：3500604 安溪电大

班级：安溪电大19秋专一村一193500604044501

学号	姓名	性别	身份证号
1935004464735	柯长明	男	35052419880721155X

纸质期末考试安排

试卷号	考试科目	形式	考试时间	考场号	座位号	留考
2732	土地利用规划	闭卷	2022-01-08 16:30-17:30	2031	25	否

福建开放大学考试通知单

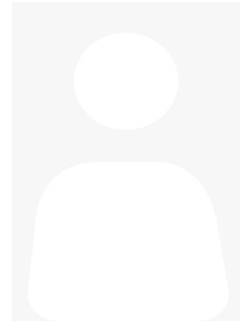

考点：3500604 安溪电大			
班级：安溪电大19秋专一村一193500604044501			
学号	姓名	性别	身份证号
1935004464736	白明叶	女	350524198304213043

纸质期末考试安排

试卷号	考试科目	形式	考试时间	考场号	座位号	留考
2732	土地利用规划	闭卷	2022-01-08 16:30-17:30	2031	19	否

福建开放大学考试通知单



考点：3500604 安溪电大			
班级：安溪电大19春一村一专科193500604044001			
学号	姓名	性别	身份证号
1935004416528	苏建川	男	350524198005142011

纸质期末考试安排

试卷号	考试科目	形式	考试时间	考场号	座位号	留考
2732	土地利用规划	闭卷	2022-01-08 16:30-17:30	2032	4	否

福建开放大学考试通知单



考点：3500604 安溪电大			
班级：安溪电大19秋专一村一193500604044501			
学号	姓名	性别	身份证号
1935004464730	唐玮进	男	350524198509071018

纸质期末考试安排

试卷号	考试科目	形式	考试时间	考场号	座位号	留考
2732	土地利用规划	闭卷	2022-01-08 16:30-17:30	2032	26	否

福建开放大学考试通知单



考点：3500604 安溪电大			
班级：安溪电大19秋专一村一193500604044501			
学号	姓名	性别	身份证号
1935004464734	李思远	男	350524199511071513

纸质期末考试安排

试卷号	考试科目	形式	考试时间	考场号	座位号	留考
2732	土地利用规划	闭卷	2022-01-08 16:30-17:30	2032	1	否

福建开放大学考试通知单



考点：3500604 安溪电大			
班级：20春行政管理专科203500604014001			
学号	姓名	性别	身份证号
2035001403730	刘雪莹	女	412723199406173828

纸质期末考试安排

试卷号	考试科目	形式	考试时间	考场号	座位号	留考
2202	公共行政学	闭卷	2022-01-09 08:30-10:00	2039	19	否

福建开放大学考试通知单



考点：3500604 安溪电大

班级：20春行政管理专科203500604014001

学号	姓名	性别	身份证号
2035001404002	吴宝霞	女	350524198607072022

纸质期末考试安排

试卷号	考试科目	形式	考试时间	考场号	座位号	留考
2202	公共行政学	闭卷	2022-01-09 08:30-10:00	2039	7	否

福建开放大学考试通知单



考点：3500604 安溪电大			
班级：安溪电大19秋专行政管理193500604014502			
学号	姓名	性别	身份证号
1935001464756	谢英	女	350524198607052523

纸质期末考试安排

试卷号	考试科目	形式	考试时间	考场号	座位号	留考
2202	公共行政学	闭卷	2022-01-09 08:30-10:00	2039	1	否

福建开放大学考试通知单

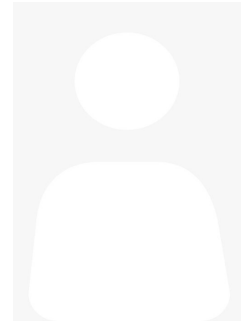

考点：3500604 安溪电大

班级：20秋一村一行政管理专科203500604044501

学号	姓名	性别	身份证号
2035004450892	颜艺辉	男	350524198610194071

纸质期末考试安排

试卷号	考试科目	形式	考试时间	考场号	座位号	留考
2721	乡镇行政管理	闭卷	2022-01-09 08:30-09:30	2041	8	否

福建开放大学考试通知单



考点：3500604 安溪电大			
班级：20秋一村一行政管理专科203500604044501			
学号	姓名	性别	身份证号
2035004450894	黄萍红	女	350524197608227140

纸质期末考试安排

试卷号	考试科目	形式	考试时间	考场号	座位号	留考
2721	乡镇行政管理	闭卷	2022-01-09 08:30-09:30	2041	1	否

福建开放大学考试通知单

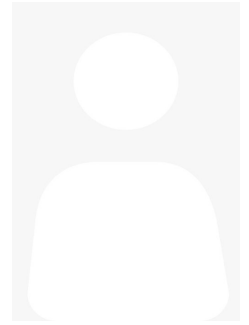

考点：3500604 安溪电大			
班级：20秋一村一行政管理专科203500604044501			
学号	姓名	性别	身份证号
2035004450895	蔡文旭	男	350524198612090057

纸质期末考试安排

试卷号	考试科目	形式	考试时间	考场号	座位号	留考
2721	乡镇行政管理	闭卷	2022-01-09 08:30-09:30	2041	27	否

福建开放大学考试通知单

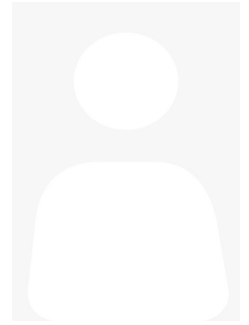

考点：3500604 安溪电大

班级：20秋一村一行政管理专科203500604044501

学号	姓名	性别	身份证号
2035004450897	王锦榕	女	35052419791227454X

纸质期末考试安排

试卷号	考试科目	形式	考试时间	考场号	座位号	留考
2721	乡镇行政管理	闭卷	2022-01-09 08:30-09:30	2041	18	否

福建开放大学考试通知单



考点：3500604 安溪电大			
班级：20秋一村一行政管理专科203500604044501			
学号	姓名	性别	身份证号
2035004450893	谢秀花	女	35052419781115002X

纸质期末考试安排

试卷号	考试科目	形式	考试时间	考场号	座位号	留考
2721	乡镇行政管理	闭卷	2022-01-09 08:30-09:30	2042	4	否

福建开放大学考试通知单



考点：3500604 安溪电大			
班级：20秋一村一行政管理专科203500604044501			
学号	姓名	性别	身份证号
2035004450896	李英杰	男	350524198104264516

纸质期末考试安排

试卷号	考试科目	形式	考试时间	考场号	座位号	留考
2721	乡镇行政管理	闭卷	2022-01-09 08:30-09:30	2042	24	否

福建开放大学考试通知单

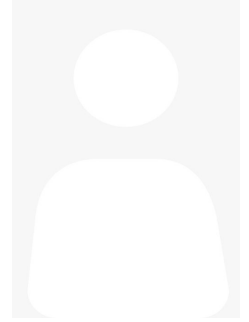

考点：3500604 安溪电大			
班级：20秋一村一行政管理专科203500604044501			
学号	姓名	性别	身份证号
2035004450898	林艺滨	男	350524197502220514

纸质期末考试安排

试卷号	考试科目	形式	考试时间	考场号	座位号	留考
2721	乡镇行政管理	闭卷	2022-01-09 08:30-09:30	2042	14	否

福建开放大学考试通知单



考点：3500604 安溪电大			
班级：20秋一村一行政管理专科203500604044501			
学号	姓名	性别	身份证号
2035004450000	柯丽桑	女	350524197904181028

纸质期末考试安排

试卷号	考试科目	形式	考试时间	考场号	座位号	留考
2721	乡镇行政管理	闭卷	2022-01-09 08:30-09:30	2042	19	否

福建开放大学考试通知单



考点：3500604 安溪电大			
班级：20春法律事务专科203500604014002			
学号	姓名	性别	身份证号
2035001402417	陈元才	男	35052419810221251X

纸质期末考试安排

试卷号	考试科目	形式	考试时间	考场号	座位号	留考
2110	行政法与行政诉讼法	闭卷	2022-01-09 11:00-12:30	2049	8	否

福建开放大学考试通知单

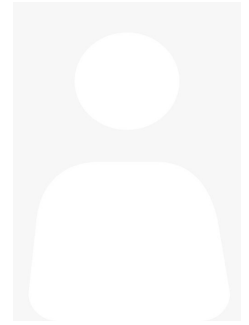

考点：3500604 安溪电大			
班级：20春行政管理专科203500604014001			
学号	姓名	性别	身份证号
2035001403859	杨龙塔	男	350524199007147152

纸质期末考试安排

试卷号	考试科目	形式	考试时间	考场号	座位号	留考
2180	办公室管理	闭卷	2022-01-09 11:00-12:30	2052	14	否

福建开放大学考试通知单



考点：3500604 安溪电大			
班级：安溪电大19春行政管理专科193500604014004			
学号	姓名	性别	身份证号
1935001416603	廖炳炎	男	350524198301167117

纸质期末考试安排

试卷号	考试科目	形式	考试时间	考场号	座位号	留考
2180	办公室管理	闭卷	2022-01-09 11:00-12:30	2052	3	否

福建开放大学考试通知单

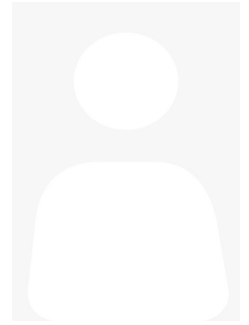

考点：3500604 安溪电大			
班级：20春法律事务专科203500604014002			
学号	姓名	性别	身份证号
2035001403723	郑清贵	男	350524198601142050

纸质期末考试安排

试卷号	考试科目	形式	考试时间	考场号	座位号	留考
2094	法理学	闭卷	2022-01-09 14:00-15:30	2060	13	否

福建开放大学考试通知单

考点：3500604 安溪电大

班级：20春法律事务专科203500604014002

学号	姓名	性别	身份证号
2035001402880	詹标荣	男	350524199108068314

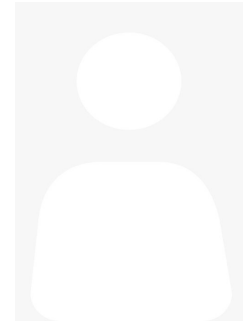

纸质期末考试安排

试卷号	考试科目	形式	考试时间	考场号	座位号	留考
2094	法理学	闭卷	2022-01-09 14:00-15:30	2060	20	否
2096	经济法学	闭卷	2022-01-09 16:30-18:00	2070	7	否

福建开放大学考试通知单



考点：3500604 安溪电大			
班级：安溪电大19秋专法律事务193500604014505			
学号	姓名	性别	身份证号
1935001464758	黄克威	男	350524198908102037

纸质期末考试安排

试卷号	考试科目	形式	考试时间	考场号	座位号	留考
2094	法理学	闭卷	2022-01-09 14:00-15:30	2061	5	否

福建开放大学考试通知单



考点：3500604 安溪电大			
班级：20春法律事务专科203500604014002			
学号	姓名	性别	身份证号
2035001403206	翁联昆	男	350524199911021515

纸质期末考试安排

试卷号	考试科目	形式	考试时间	考场号	座位号	留考
2096	经济法学	闭卷	2022-01-09 16:30-18:00	2070	8	否