

福建广播电视大学考试通知单



考点：3500604 安溪电大			
班级：20春工商企业管理203500604014005			
学号	姓名	性别	身份证号
2035001402419	吴桂凤	女	35052419811201404X

2021春省开网考不限场次计划安排

试卷号	考试科目	形式	考试时间	考场名称	座位号
8888	商务谈判实务	开卷	2021-05-30至2021-06-20		
考场地址					

统设课程网考安排

试卷号	考试科目	形式	考试时间	考场名称	座位号
2270	资源与运营管理		2021-07-03 14:00:00-15:30	随学随考考场	20
考场地址	华职实训楼—2楼				

纸质期末考试安排

试卷号	考试科目	形式	考试时间	考场号	座位号	留考
2605	经济法律基础	闭卷	2021-07-10 11:00-12:30	4009	3	否
2019	统计学原理	开卷	2021-07-10 16:30-18:00	4018	2	否

福建广播电视大学考试通知单



考点：3500604 安溪电大			
班级：20秋工商企业管理专科203500604014504			
学号	姓名	性别	身份证号
2035001450107	林翠丽	女	350524199106103083

2021春省开网考不限场次计划安排

试卷号	考试科目	形式	考试时间	考场名称	座位号
8888	商务谈判实务	开卷	2021-05-30至2021-06-20		
考场地址					

统设课程网考安排

试卷号	考试科目	形式	考试时间	考场名称	座位号
2270	资源与运营管理		2021-07-03 14:00:00-15:30	随学随考考场	21
考场地址	华职实训楼—2楼				

纸质期末考试安排

试卷号	考试科目	形式	考试时间	考场号	座位号	留考
2605	经济法律基础	闭卷	2021-07-10 11:00-12:30	4009	8	否
2019	统计学原理	开卷	2021-07-10 16:30-18:00	4018	1	否

福建广播电视大学考试通知单



考点：3500604 安溪电大			
班级：20秋工商企业管理专科203500604014504			
学号	姓名	性别	身份证号
2035001457543	余金朝	男	350524197510176832

2021春省开网考不限场次计划安排

试卷号	考试科目	形式	考试时间	考场名称	座位号
8888	商务谈判实务	开卷	2021-05-30至2021-06-20		
考场地址					

统设课程网考安排

试卷号	考试科目	形式	考试时间	考场名称	座位号
2270	资源与运营管理		2021-07-03 14:00:00-15:30	随学随考考场	22
考场地址	华职实训楼—2楼				

纸质期末考试安排

试卷号	考试科目	形式	考试时间	考场号	座位号	留考
2605	经济法律基础	闭卷	2021-07-10 11:00-12:30	4009	4	否
2019	统计学原理	开卷	2021-07-10 16:30-18:00	4018	21	否

福建广播电视大学考试通知单



考点：3500604 安溪电大			
班级：20秋工商企业管理专科203500604014504			
学号	姓名	性别	身份证号
2035001457544	陈建雄	男	350524197902117153

2021春省开网考不限场次计划安排

试卷号	考试科目	形式	考试时间	考场名称	座位号
8888	商务谈判实务	开卷	2021-05-30至2021-06-20		
考场地址					

统设课程网考安排

试卷号	考试科目	形式	考试时间	考场名称	座位号
2270	资源与运营管理		2021-07-03 14:00:00-15:30	随学随考考场	23
考场地址	华职实训楼—2楼				

纸质期末考试安排

试卷号	考试科目	形式	考试时间	考场号	座位号	留考
2605	经济法律基础	闭卷	2021-07-10 11:00-12:30	4009	2	否
2019	统计学原理	开卷	2021-07-10 16:30-18:00	4018	18	否

福建广播电视大学考试通知单



考点：3500604 安溪电大			
班级：20秋工商企业管理专科203500604014504			
学号	姓名	性别	身份证号
2035001457545	高建伟	男	350524197605137115

2021春省开网考不限场次计划安排

试卷号	考试科目	形式	考试时间	考场名称	座位号
8888	商务谈判实务	开卷	2021-05-30至2021-06-20		
考场地址					

统设课程网考安排

试卷号	考试科目	形式	考试时间	考场名称	座位号
2270	资源与运营管理		2021-06-25 08:30:00-10:00	随学随考考场0	2
考场地址	华职实训楼—2楼				

纸质期末考试安排

试卷号	考试科目	形式	考试时间	考场号	座位号	留考
2605	经济法律基础	闭卷	2021-07-10 11:00-12:30	4009	9	否
2019	统计学原理	开卷	2021-07-10 16:30-18:00	4018	16	否

福建广播电视大学考试通知单



考点：3500604 安溪电大			
班级：20秋工商企业管理专科203500604014504			
学号	姓名	性别	身份证号
2035001457546	黄世春	男	350524197404248636

2021春省开网考不限场次计划安排

试卷号	考试科目	形式	考试时间	考场名称	座位号
8888	商务谈判实务	开卷	2021-05-30至2021-06-20		
考场地址					

统设课程网考安排

试卷号	考试科目	形式	考试时间	考场名称	座位号
2270	资源与运营管理		2021-06-25 10:35:00-12:05	随学随考考场0	4
考场地址	华职实训楼—2楼				

纸质期末考试安排

试卷号	考试科目	形式	考试时间	考场号	座位号	留考
2605	经济法律基础	闭卷	2021-07-10 11:00-12:30	4009	6	否
2019	统计学原理	开卷	2021-07-10 16:30-18:00	4018	13	否

福建广播电视大学考试通知单



考点：3500604 安溪电大			
班级：20秋工商企业管理专科203500604014504			
学号	姓名	性别	身份证号
2035001457547	陈祝富	男	350524197008267114

2021春省开网考不限场次计划安排

试卷号	考试科目	形式	考试时间	考场名称	座位号
8888	商务谈判实务	开卷	2021-05-30至2021-06-20		
考场地址					

统设课程网考安排

试卷号	考试科目	形式	考试时间	考场名称	座位号
2270	资源与运营管理		2021-07-03 14:00:00-15:30	随学随考考场	24
考场地址	华职实训楼—2楼				

纸质期末考试安排

试卷号	考试科目	形式	考试时间	考场号	座位号	留考
2605	经济法律基础	闭卷	2021-07-10 11:00-12:30	4009	5	否
2019	统计学原理	开卷	2021-07-10 16:30-18:00	4018	9	否

福建广播电视大学考试通知单



考点：3500604 安溪电大			
班级：安溪电大21春工商企业管理专科213500604014005			
学号	姓名	性别	身份证号
2135001400869	郭杉贤	男	350524200109290537

2021春省开网考不限场次计划安排

试卷号	考试科目	形式	考试时间	考场名称	座位号
8888	商务谈判实务	开卷	2021-05-30至2021-06-20		
考场地址					

统设课程网考安排

试卷号	考试科目	形式	考试时间	考场名称	座位号
2270	资源与运营管理		2021-07-03 14:00:00-15:30	随学随考考场	25
考场地址	华职实训楼—2楼				

纸质期末考试安排

试卷号	考试科目	形式	考试时间	考场号	座位号	留考
3895	管理英语1	闭卷	2021-07-10 11:00-12:00	4013	7	是
2605	经济法律基础	闭卷	2021-07-10 11:00-12:30	4009	1	否
2019	统计学原理	开卷	2021-07-10 16:30-18:00	4018	14	否

福建广播电视大学考试通知单



考点：3500604 安溪电大			
班级：安溪电大21春工商企业管理专科213500604014005			
学号	姓名	性别	身份证号
2135001400870	陈婉琳	女	350211197902183021

2021春省开网考不限场次计划安排

试卷号	考试科目	形式	考试时间	考场名称	座位号
8888	商务谈判实务	开卷	2021-05-30至2021-06-20		
考场地址					

统设课程网考安排

试卷号	考试科目	形式	考试时间	考场名称	座位号
2270	资源与运营管理		2021-07-03 14:00:00-15:30	随学随考考场	26
考场地址	华职实训楼—2楼				

纸质期末考试安排

试卷号	考试科目	形式	考试时间	考场号	座位号	留考
3895	管理英语1	闭卷	2021-07-10 11:00-12:00	4013	14	是
2605	经济法律基础	闭卷	2021-07-10 11:00-12:30	4009	7	否
2019	统计学原理	开卷	2021-07-10 16:30-18:00	4018	11	否

福建广播电视大学考试通知单



考点：3500604 安溪电大			
班级：20秋行政管理专科203500604014502			
学号	姓名	性别	身份证号
2035001450084	张幸福	男	350524198810231076

统设课程网考安排

试卷号	考试科目	形式	考试时间	考场名称	座位号
2269	个人与团队管理		2021-06-25 14:00:00-15:30	随学随考考场0	1
考场地址	华职实训楼一2楼				

纸质期末考试安排

试卷号	考试科目	形式	考试时间	考场号	座位号	留考
2208	政治学原理	闭卷	2021-07-10 11:00-12:30	4008	11	否
2202	公共行政学	闭卷	2021-07-11 08:30-10:00	4027	8	否
3938	管理英语2	闭卷	2021-07-11 11:00-12:00	4035	2	否

福建广播电视大学考试通知单



考点：3500604 安溪电大			
班级：20春行政管理专科203500604014001			
学号	姓名	性别	身份证号
2035001403095	王桂英	女	350524198408146025

统设课程网考安排

试卷号	考试科目	形式	考试时间	考场名称	座位号
2269	个人与团队管理		2021-06-25 14:00:00-15:30	随学随考考场0	2
考场地址	华职实训楼一二楼				

纸质期末考试安排

试卷号	考试科目	形式	考试时间	考场号	座位号	留考
2208	政治学原理	闭卷	2021-07-10 11:00-12:30	4006	22	否
2202	公共行政学	闭卷	2021-07-11 08:30-10:00	4027	25	否

福建广播电视大学考试通知单



考点：3500604 安溪电大			
班级：20春会计专科203500604014004			
学号	姓名	性别	身份证号
2035001402396	刘延缘	女	350524199001221040

统设课程网考安排

试卷号	考试科目	形式	考试时间	考场名称	座位号
2003	基础会计		2021-06-25 14:00:00-15:30	随学随考考场0	3
2005	政治经济学		2021-06-25 16:05:00-17:05	随学随考考场0	8
考场地址	华职实训楼—2楼				

纸质期末考试安排

试卷号	考试科目	形式	考试时间	考场号	座位号	留考
2038	财务管理	开卷	2021-07-10 14:00-15:30	4015	5	否
2019	统计学原理	开卷	2021-07-10 16:30-18:00	4018	3	否

福建广播电视大学考试通知单

考点：3500604 安溪电大

班级：20秋行政管理本科203500604012504

学号	姓名	性别	身份证号
2035001250022	蔡漳尧	男	350524199104157774

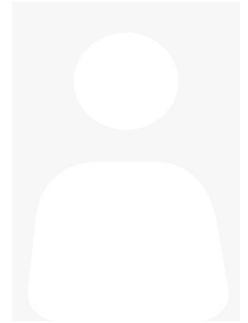

统设课程网考安排

试卷号	考试科目	形式	考试时间	考场名称	座位号
1849	公共部门人力资源管理		2021-06-25 08:30:00-10:00	随学随考考场0	1
0863	管理英语4		2021-06-25 14:00:00-15:00	随学随考考场0	5
考场地址	华职实训楼—2楼				

福建广播电视大学考试通知单

考点：3500604 安溪电大

班级：20秋行政管理本科203500604012504

学号	姓名	性别	身份证号
2035001253492	刘桂梅	女	350524197703240028

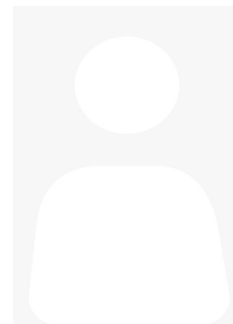

统设课程网考安排

试卷号	考试科目	形式	考试时间	考场名称	座位号
0863	管理英语4		2021-06-25 14:00:00-15:00	随学随考考场0	4
1849	公共部门人力资源管理		2021-06-25 16:05:00-17:35	随学随考考场0	2
考场地址	华职实训楼—2楼				

福建广播电视大学考试通知单

考点：3500604 安溪电大

班级：20秋行政管理本科203500604012504

学号	姓名	性别	身份证号
2035001253487	林伟鑫	男	350524199903013531

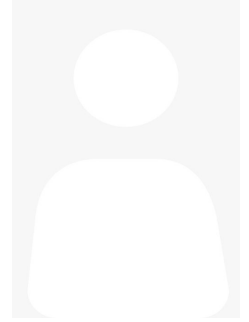

统设课程网考安排

试卷号	考试科目	形式	考试时间	考场名称	座位号
0863	管理英语4		2021-06-25 14:00:00-15:00	随学随考考场0	6
1849	公共部门人力资源管理		2021-06-25 16:05:00-17:35	随学随考考场0	3
考场地址	华职实训楼—2楼				

福建广播电视大学考试通知单



考点：3500604 安溪电大			
班级：20春专行政管理本科203500604012001			
学号	姓名	性别	身份证号
2035001200786	陈晓玲	女	350524199112150046

统设课程网考安排

试卷号	考试科目	形式	考试时间	考场名称	座位号
1849	公共部门人力资源管理		2021-06-25 10:35:00-12:05	随学随考考场0	1
1838	公共政策概论		2021-06-25 16:05:00-17:35	随学随考考场0	1
考场地址	华职实训楼—2楼				

纸质期末考试安排

试卷号	考试科目	形式	考试时间	考场号	座位号	留考
1378	管理英语3	闭卷	2021-07-11 11:00-12:00	4031	15	否

福建广播电视大学考试通知单



考点：3500604 安溪电大			
班级：20春行政管理专科203500604014001			
学号	姓名	性别	身份证号
2035001402410	谢东兴	男	350524197212056517

统设课程网考安排

试卷号	考试科目	形式	考试时间	考场名称	座位号
2269	个人与团队管理		2021-06-25 16:05:00-17:35	随学随考考场0	4
考场地址	华职实训楼一二楼				

纸质期末考试安排

试卷号	考试科目	形式	考试时间	考场号	座位号	留考
2208	政治学原理	闭卷	2021-07-10 11:00-12:30	4005	8	否
2202	公共行政学	闭卷	2021-07-11 08:30-10:00	4026	24	否

福建广播电视大学考试通知单



考点：3500604 安溪电大			
班级：20秋行政管理专科203500604014502			
学号	姓名	性别	身份证号
2035001457535	柯伟鹏	男	350524199511171012

统设课程网考安排

试卷号	考试科目	形式	考试时间	考场名称	座位号
2269	个人与团队管理		2021-06-25 16:05:00-17:35	随学随考考场0	5
考场地址	华职实训楼一二楼				

纸质期末考试安排

试卷号	考试科目	形式	考试时间	考场号	座位号	留考
2208	政治学原理	闭卷	2021-07-10 11:00-12:30	4005	16	否
2202	公共行政学	闭卷	2021-07-11 08:30-10:00	4026	15	否
3938	管理英语2	闭卷	2021-07-11 11:00-12:00	4035	9	否

福建广播电视大学考试通知单

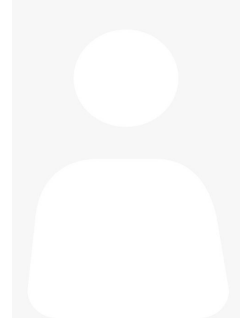

考点：3500604 安溪电大			
班级：20秋行政管理专科203500604014502			
学号	姓名	性别	身份证号
2035001450098	裴晶	女	35052419960325152X

统设课程网考安排

试卷号	考试科目	形式	考试时间	考场名称	座位号
2269	个人与团队管理		2021-06-25 16:05:00-17:35	随学随考考场0	6
考场地址	华职实训楼一二楼				

纸质期末考试安排

试卷号	考试科目	形式	考试时间	考场号	座位号	留考
2208	政治学原理	闭卷	2021-07-10 11:00-12:30	4005	29	否
2202	公共行政学	闭卷	2021-07-11 08:30-10:00	4025	7	否
3938	管理英语2	闭卷	2021-07-11 11:00-12:00	4035	26	否

福建广播电视大学考试通知单



考点：3500604 安溪电大			
班级：20秋行政管理专科203500604014502			
学号	姓名	性别	身份证号
2035001457532	黄锦锋	男	350524198507147138

统设课程网考安排

试卷号	考试科目	形式	考试时间	考场名称	座位号
2269	个人与团队管理		2021-06-25 16:05:00-17:35	随学随考考场0	7
考场地址	华职实训楼一二楼				

纸质期末考试安排

试卷号	考试科目	形式	考试时间	考场号	座位号	留考
2208	政治学原理	闭卷	2021-07-10 11:00-12:30	4007	13	否
2202	公共行政学	闭卷	2021-07-11 08:30-10:00	4026	21	否
3938	管理英语2	闭卷	2021-07-11 11:00-12:00	4036	8	否

福建广播电视大学考试通知单



考点：3500604 安溪电大			
班级：20春会计专科203500604014004			
学号	姓名	性别	身份证号
2035001404534	吴艺琴	女	350524198710226026

统设课程网考安排

试卷号	考试科目	形式	考试时间	考场名称	座位号
2005	政治经济学		2021-06-25 08:30:00-09:30	随学随考考场0	6
2003	基础会计		2021-06-25 16:05:00-17:35	随学随考考场0	9
考场地址	华职实训楼—2楼				

纸质期末考试安排

试卷号	考试科目	形式	考试时间	考场号	座位号	留考
2038	财务管理	开卷	2021-07-10 14:00-15:30	4015	8	否
2019	统计学原理	开卷	2021-07-10 16:30-18:00	4018	5	否

福建广播电视大学考试通知单



考点：3500604 安溪电大			
班级：20秋行政管理专科203500604014502			
学号	姓名	性别	身份证号
2035001450094	王子俊	男	350721200307090511

统设课程网考安排

试卷号	考试科目	形式	考试时间	考场名称	座位号
2269	个人与团队管理		2021-06-25 08:30:00-10:00	随学随考考场0	3
考场地址	华职实训楼一2楼				

纸质期末考试安排

试卷号	考试科目	形式	考试时间	考场号	座位号	留考
2208	政治学原理	闭卷	2021-07-10 11:00-12:30	4007	7	否
2202	公共行政学	闭卷	2021-07-11 08:30-10:00	4027	29	否
3938	管理英语2	闭卷	2021-07-11 11:00-12:00	4035	25	否

福建广播电视大学考试通知单



考点：3500604 安溪电大			
班级：20秋行政管理专科203500604014502			
学号	姓名	性别	身份证号
2035001450105	黄玉娇	女	350524199012126524

统设课程网考安排

试卷号	考试科目	形式	考试时间	考场名称	座位号
2269	个人与团队管理		2021-06-25 08:30:00-10:00	随学随考考场0	4
考场地址	华职实训楼一二楼				

纸质期末考试安排

试卷号	考试科目	形式	考试时间	考场号	座位号	留考
2208	政治学原理	闭卷	2021-07-10 11:00-12:30	4006	14	否
2202	公共行政学	闭卷	2021-07-11 08:30-10:00	4026	4	否
3938	管理英语2	闭卷	2021-07-11 11:00-12:00	4036	6	否

福建广播电视大学考试通知单



考点：3500604 安溪电大			
班级：20秋行政管理专科203500604014502			
学号	姓名	性别	身份证号
2035001450102	谢缘龙	男	350524198607212515

统设课程网考安排

试卷号	考试科目	形式	考试时间	考场名称	座位号
2269	个人与团队管理		2021-06-25 08:30:00-10:00	随学随考考场0	5
考场地址	华职实训楼一二楼				

纸质期末考试安排

试卷号	考试科目	形式	考试时间	考场号	座位号	留考
2208	政治学原理	闭卷	2021-07-10 11:00-12:30	4008	8	否
2202	公共行政学	闭卷	2021-07-11 08:30-10:00	4026	9	否
3938	管理英语2	闭卷	2021-07-11 11:00-12:00	4035	27	否

福建广播电视大学考试通知单



考点：3500604 安溪电大			
班级：安溪电大15春行政管理专科（退153500604014005			
学号	姓名	性别	身份证号
1535001403400	吴文坤	男	350524199212022017

统设课程网考安排

试卷号	考试科目	形式	考试时间	考场名称	座位号
4801	4801人力资源管理		2021-06-25 08:30:00-10:00	随学随考考场0	7
考场地址	华职实训楼一2楼				

纸质期末考试安排

试卷号	考试科目	形式	考试时间	考场号	座位号	留考
2528	监督学	闭卷	2021-07-10 16:30-18:00	4020	3	否
2202	公共行政学	闭卷	2021-07-11 08:30-10:00	4026	30	否

福建广播电视大学考试通知单



考点：3500604 安溪电大			
班级：20春会计专科203500604014004			
学号	姓名	性别	身份证号
2035001402395	陈玉萍	女	350524199101190069

统设课程网考安排

试卷号	考试科目	形式	考试时间	考场名称	座位号
2003	基础会计		2021-06-25 08:30:00-10:00	随学随考考场0	8
2005	政治经济学		2021-06-25 10:35:00-11:35	随学随考考场0	10
考场地址	华职实训楼—2楼				

纸质期末考试安排

试卷号	考试科目	形式	考试时间	考场号	座位号	留考
2038	财务管理	开卷	2021-07-10 14:00-15:30	4015	3	否
2019	统计学原理	开卷	2021-07-10 16:30-18:00	4018	6	否

福建广播电视大学考试通知单

考点：3500604 安溪电大

班级：20秋行政管理本科203500604012504

学号	姓名	性别	身份证号
2035001250020	李玲玲	女	35050019960812772X

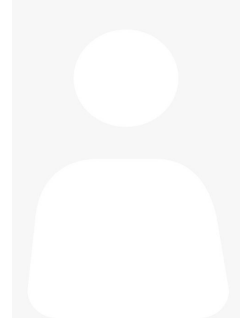

统设课程网考安排

试卷号	考试科目	形式	考试时间	考场名称	座位号
0863	管理英语4		2021-06-25 08:30:00-09:30	随学随考考场0	9
1849	公共部门人力资源管理		2021-06-25 10:35:00-12:05	随学随考考场0	2
考场地址	华职实训楼—2楼				

福建广播电视大学考试通知单

考点：3500604 安溪电大

班级：20秋行政管理本科203500604012504

学号	姓名	性别	身份证号
2035001250021	陈艺娜	女	350524198405221069

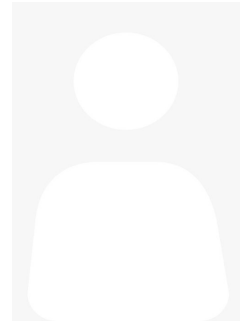

统设课程网考安排

试卷号	考试科目	形式	考试时间	考场名称	座位号
0863	管理英语4		2021-06-25 08:30:00-09:30	随学随考考场0	10
1849	公共部门人力资源管理		2021-06-25 10:35:00-12:05	随学随考考场0	3
考场地址	华职实训楼—2楼				

福建广播电视大学考试通知单



考点：3500604 安溪电大			
班级：安溪电大21春行政管理专科213500604014001			
学号	姓名	性别	身份证号
2135001400814	谢伟杰	男	350524199707100013

统设课程网考安排

试卷号	考试科目	形式	考试时间	考场名称	座位号
2269	个人与团队管理		2021-06-25 10:35:00-12:05	随学随考考场0	5
考场地址	华职实训楼一二楼				

纸质期末考试安排

试卷号	考试科目	形式	考试时间	考场号	座位号	留考
2208	政治学原理	闭卷	2021-07-10 11:00-12:30	4008	2	否
3895	管理英语1	闭卷	2021-07-10 11:00-12:00	4013	26	是
2202	公共行政学	闭卷	2021-07-11 08:30-10:00	4025	17	否

福建广播电视大学考试通知单



考点：3500604 安溪电大			
班级：安溪电大21春行政管理专科213500604014001			
学号	姓名	性别	身份证号
2135001400827	钟凤鸣	女	350524198806285020

统设课程网考安排

试卷号	考试科目	形式	考试时间	考场名称	座位号
2269	个人与团队管理		2021-06-25 10:35:00-12:05	随学随考考场0	6
考场地址	华职实训楼一二楼				

纸质期末考试安排

试卷号	考试科目	形式	考试时间	考场号	座位号	留考
2208	政治学原理	闭卷	2021-07-10 11:00-12:30	4005	5	否
3895	管理英语1	闭卷	2021-07-10 11:00-12:00	4014	4	是
2202	公共行政学	闭卷	2021-07-11 08:30-10:00	4026	2	否

福建广播电视大学考试通知单



考点：3500604 安溪电大			
班级：20秋行政管理专科203500604014502			
学号	姓名	性别	身份证号
2035001457538	沈品江	男	350524198409297757

统设课程网考安排

试卷号	考试科目	形式	考试时间	考场名称	座位号
2269	个人与团队管理		2021-06-25 10:35:00-12:05	随学随考考场0	7
考场地址	华职实训楼一2楼				

纸质期末考试安排

试卷号	考试科目	形式	考试时间	考场号	座位号	留考
2208	政治学原理	闭卷	2021-07-10 11:00-12:30	4007	10	否
2202	公共行政学	闭卷	2021-07-11 08:30-10:00	4026	10	否
3938	管理英语2	闭卷	2021-07-11 11:00-12:00	4035	20	否

福建广播电视大学考试通知单



考点：3500604 安溪电大			
班级：20秋行政管理专科203500604014502			
学号	姓名	性别	身份证号
2035001457537	陈伟强	男	352602197610030012

统设课程网考安排

试卷号	考试科目	形式	考试时间	考场名称	座位号
2269	个人与团队管理		2021-06-25 10:35:00-12:05	随学随考考场0	8
考场地址	华职实训楼一二楼				

纸质期末考试安排

试卷号	考试科目	形式	考试时间	考场号	座位号	留考
2208	政治学原理	闭卷	2021-07-10 11:00-12:30	4006	23	否
2202	公共行政学	闭卷	2021-07-11 08:30-10:00	4025	3	否
3938	管理英语2	闭卷	2021-07-11 11:00-12:00	4035	30	否

福建广播电视大学考试通知单



考点：3500604 安溪电大			
班级：20秋行政管理专科203500604014502			
学号	姓名	性别	身份证号
2035001457531	潘才杰	男	350525197707103510

统设课程网考安排

试卷号	考试科目	形式	考试时间	考场名称	座位号
2269	个人与团队管理		2021-06-25 10:35:00-12:05	随学随考考场0	9
考场地址	华职实训楼一2楼				

纸质期末考试安排

试卷号	考试科目	形式	考试时间	考场号	座位号	留考
2208	政治学原理	闭卷	2021-07-10 11:00-12:30	4006	26	否
2202	公共行政学	闭卷	2021-07-11 08:30-10:00	4025	15	否
3938	管理英语2	闭卷	2021-07-11 11:00-12:00	4035	8	否

福建广播电视大学考试通知单

考点：3500604 安溪电大

班级：20秋法学本科203500604012501

学号	姓名	性别	身份证号
2035001250012	裴娇娜	女	350524198412051547

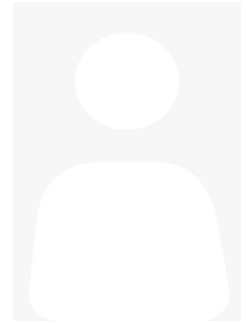

统设课程网考安排

试卷号	考试科目	形式	考试时间	考场名称	座位号
0863	管理英语4		2021-07-03 08:30:00-09:30	随学随考考场	28
1872	国际经济法		2021-07-03 10:35:00-12:05	随学随考考场	35
1876	国际私法		2021-07-03 14:00:00-15:30	随学随考考场	8
1846	商法		2021-07-03 16:05:00-17:35	随学随考考场	8
考场地址	华职实训楼—2楼				

福建广播电视大学考试通知单

考点：3500604 安溪电大

班级：20秋法学本科203500604012501

学号	姓名	性别	身份证号
2035001250013	李小珍	女	350524198909021546

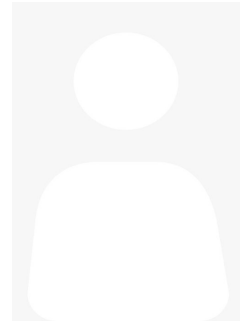

统设课程网考安排

试卷号	考试科目	形式	考试时间	考场名称	座位号
0863	管理英语4		2021-07-03 08:30:00-09:30	随学随考考场	29
1872	国际经济法		2021-07-03 10:35:00-12:05	随学随考考场	36
1876	国际私法		2021-07-03 14:00:00-15:30	随学随考考场	9
1846	商法		2021-07-03 16:05:00-17:35	随学随考考场	9
考场地址	华职实训楼—2楼				

福建广播电视大学考试通知单

考点：3500604 安溪电大

班级：20秋法学本科203500604012501

学号	姓名	性别	身份证号
2035001250014	林铭峰	男	350524199909182010

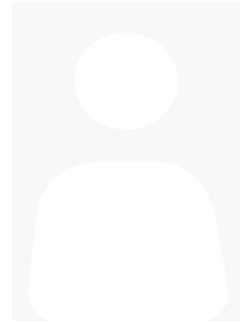

统设课程网考安排

试卷号	考试科目	形式	考试时间	考场名称	座位号
0863	管理英语4		2021-07-03 08:30:00-09:30	随学随考考场	30
1872	国际经济法		2021-07-03 10:35:00-12:05	随学随考考场	37
1876	国际私法		2021-07-03 14:00:00-15:30	随学随考考场	10
1846	商法		2021-07-03 16:05:00-17:35	随学随考考场	10
考场地址	华职实训楼—2楼				

福建广播电视大学考试通知单

考点：3500604 安溪电大

班级：20秋法学本科203500604012501

学号	姓名	性别	身份证号
2035001250015	黄慧玲	女	350524199112057204

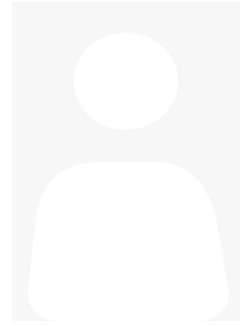

统设课程网考安排

试卷号	考试科目	形式	考试时间	考场名称	座位号
0863	管理英语4		2021-07-03 08:30:00-09:30	随学随考考场	31
1872	国际经济法		2021-07-03 10:35:00-12:05	随学随考考场	38
1876	国际私法		2021-07-03 14:00:00-15:30	随学随考考场	11
1846	商法		2021-07-03 16:05:00-17:35	随学随考考场	11
考场地址	华职实训楼—2楼				

福建广播电视大学考试通知单

考点：3500604 安溪电大

班级：20秋法学本科203500604012501

学号	姓名	性别	身份证号
2035001250016	陈燕瑜	女	350524199708160528

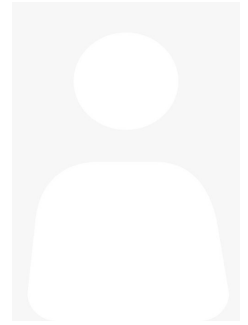

统设课程网考安排

试卷号	考试科目	形式	考试时间	考场名称	座位号
0863	管理英语4		2021-07-03 08:30:00-09:30	随学随考考场	32
1872	国际经济法		2021-07-03 10:35:00-12:05	随学随考考场	39
1876	国际私法		2021-07-03 14:00:00-15:30	随学随考考场	12
1846	商法		2021-07-03 16:05:00-17:35	随学随考考场	12
考场地址	华职实训楼—2楼				

福建广播电视大学考试通知单

考点：3500604 安溪电大

班级：20秋法学本科203500604012501

学号	姓名	性别	身份证号
2035001250017	吴进坤	男	350524199308042012

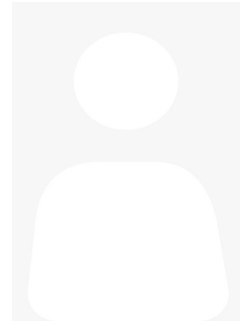

统设课程网考安排

试卷号	考试科目	形式	考试时间	考场名称	座位号
0863	管理英语4		2021-07-03 08:30:00-09:30	随学随考考场	33
1872	国际经济法		2021-07-03 10:35:00-12:05	随学随考考场	40
1876	国际私法		2021-07-03 14:00:00-15:30	随学随考考场	13
1846	商法		2021-07-03 16:05:00-17:35	随学随考考场	13
考场地址	华职实训楼—2楼				

福建广播电视大学考试通知单

考点：3500604 安溪电大

班级：20秋法学本科203500604012501

学号	姓名	性别	身份证号
2035001250018	杨蕴卿	男	350524199412316810

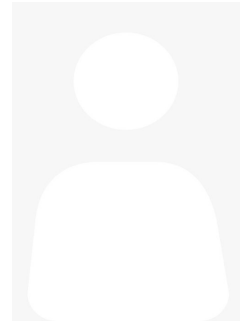

统设课程网考安排

试卷号	考试科目	形式	考试时间	考场名称	座位号
0863	管理英语4		2021-07-03 08:30:00-09:30	随学随考考场	34
1872	国际经济法		2021-07-03 10:35:00-12:05	随学随考考场	41
1876	国际私法		2021-07-03 14:00:00-15:30	随学随考考场	14
1846	商法		2021-07-03 16:05:00-17:35	随学随考考场	14
考场地址	华职实训楼—2楼				

福建广播电视大学考试通知单

考点：3500604 安溪电大

班级：20秋法学本科203500604012501

学号	姓名	性别	身份证号
2035001253485	林小华	女	35018119840113174X

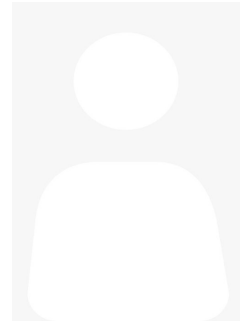

统设课程网考安排

试卷号	考试科目	形式	考试时间	考场名称	座位号
0863	管理英语4		2021-07-03 08:30:00-09:30	随学随考考场	40
1872	国际经济法		2021-07-03 10:35:00-12:05	随学随考考场	42
1876	国际私法		2021-07-03 14:00:00-15:30	随学随考考场	15
1846	商法		2021-07-03 16:05:00-17:35	随学随考考场	15
考场地址	华职实训楼—2楼				

福建广播电视大学考试通知单

考点：3500604 安溪电大

班级：20秋法学本科203500604012501

学号	姓名	性别	身份证号
2035001253486	陈志杰	男	350524199203171539

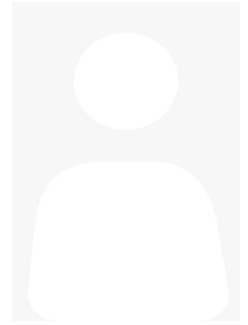

统设课程网考安排

试卷号	考试科目	形式	考试时间	考场名称	座位号
0863	管理英语4		2021-07-03 08:30:00-09:30	随学随考考场	41
1872	国际经济法		2021-07-03 10:35:00-12:05	随学随考考场	43
1876	国际私法		2021-07-03 14:00:00-15:30	随学随考考场	16
1846	商法		2021-07-03 16:05:00-17:35	随学随考考场	16
考场地址	华职实训楼—2楼				

福建广播电视大学考试通知单

考点：3500604 安溪电大

班级：20春法学本科203500604012004

学号	姓名	性别	身份证号
2035001201093	邓晶	女	35078119840710522X

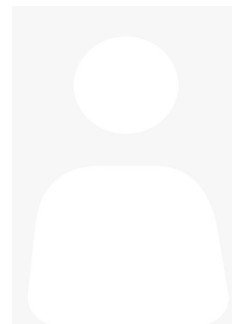

统设课程网考安排

试卷号	考试科目	形式	考试时间	考场名称	座位号
1872	国际经济法		2021-07-03 10:35:00-12:05	随学随考考场	29
1876	国际私法		2021-07-03 14:00:00-15:30	随学随考考场	2
1846	商法		2021-07-03 16:05:00-17:35	随学随考考场	2
考场地址	华职实训楼—2楼				

福建广播电视大学考试通知单

考点：3500604 安溪电大

班级：20春法学本科203500604012004

学号	姓名	性别	身份证号
2035001201167	吴丽珍	女	350524199102086220

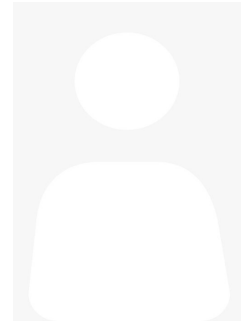

统设课程网考安排

试卷号	考试科目	形式	考试时间	考场名称	座位号
1872	国际经济法		2021-07-03 10:35:00-12:05	随学随考考场	30
1876	国际私法		2021-07-03 14:00:00-15:30	随学随考考场	3
1846	商法		2021-07-03 16:05:00-17:35	随学随考考场	3
考场地址	华职实训楼—2楼				

福建广播电视大学考试通知单

考点：3500604 安溪电大

班级：20春法学本科203500604012004

学号	姓名	性别	身份证号
2035001201168	林鹭航	男	350524199310181599

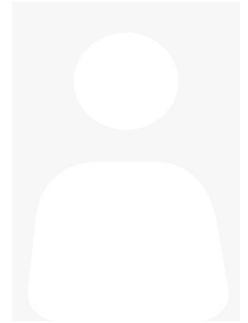

统设课程网考安排

试卷号	考试科目	形式	考试时间	考场名称	座位号
1872	国际经济法		2021-07-03 10:35:00-12:05	随学随考考场	31
1876	国际私法		2021-07-03 14:00:00-15:30	随学随考考场	4
1846	商法		2021-07-03 16:05:00-17:35	随学随考考场	4
考场地址	华职实训楼—2楼				

福建广播电视大学考试通知单

考点：3500604 安溪电大

班级：20春法学本科203500604012004

学号	姓名	性别	身份证号
2035001201172	许土笔	男	350524199309120510

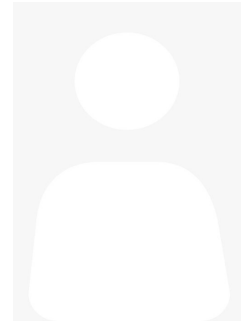

统设课程网考安排

试卷号	考试科目	形式	考试时间	考场名称	座位号
1872	国际经济法		2021-07-03 10:35:00-12:05	随学随考考场	32
1876	国际私法		2021-07-03 14:00:00-15:30	随学随考考场	5
1846	商法		2021-07-03 16:05:00-17:35	随学随考考场	5
考场地址	华职实训楼—2楼				

福建广播电视大学考试通知单



考点：3500604 安溪电大			
班级：20春法学本科203500604012004			
学号	姓名	性别	身份证号
2035001201187	李政强	男	35052419890905003X

统设课程网考安排

试卷号	考试科目	形式	考试时间	考场名称	座位号
1872	国际经济法		2021-07-03 10:35:00-12:05	随学随考考场	33
1876	国际私法		2021-07-03 14:00:00-15:30	随学随考考场	6
1846	商法		2021-07-03 16:05:00-17:35	随学随考考场	6
考场地址	华职实训楼—2楼				

福建广播电视大学考试通知单

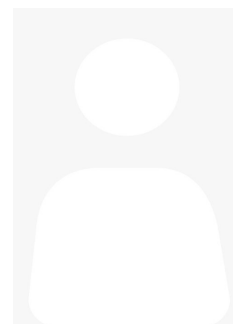

考点：3500604 安溪电大			
班级：20春法学本科203500604012004			
学号	姓名	性别	身份证号
2035001201229	廖荣熙	男	350524199211010532

统设课程网考安排

试卷号	考试科目	形式	考试时间	考场名称	座位号
1872	国际经济法		2021-07-03 10:35:00-12:05	随学随考考场	34
1876	国际私法		2021-07-03 14:00:00-15:30	随学随考考场	7
1846	商法		2021-07-03 16:05:00-17:35	随学随考考场	7
考场地址	华职实训楼—2楼				

福建广播电视大学考试通知单

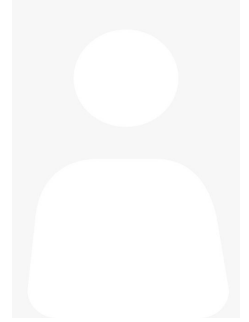

考点：3500604 安溪电大			
班级：安溪电大21春法学本科213500604012004			
学号	姓名	性别	身份证号
2135001202100	汪鑫杰	男	350524199608146016

统设课程网考安排

试卷号	考试科目	形式	考试时间	考场名称	座位号
1872	国际经济法		2021-07-03 10:35:00-12:05	随学随考考场	44
1876	国际私法		2021-07-03 14:00:00-15:30	随学随考考场	17
1846	商法		2021-07-03 16:05:00-17:35	随学随考考场	17
考场地址	华职实训楼—2楼				

纸质期末考试安排

试卷号	考试科目	形式	考试时间	考场号	座位号	留考
1378	管理英语3	闭卷	2021-07-11 11:00-12:00	4031	2	否

福建广播电视大学考试通知单



考点：3500604 安溪电大			
班级：安溪电大21春法学本科213500604012004			
学号	姓名	性别	身份证号
2135001202101	吴荣宏	男	350524199006102016

统设课程网考安排

试卷号	考试科目	形式	考试时间	考场名称	座位号
1872	国际经济法		2021-07-03 10:35:00-12:05	随学随考考场	45
1876	国际私法		2021-07-03 14:00:00-15:30	随学随考考场	18
1846	商法		2021-07-03 16:05:00-17:35	随学随考考场	18
考场地址	华职实训楼—2楼				

纸质期末考试安排

试卷号	考试科目	形式	考试时间	考场号	座位号	留考
1378	管理英语3	闭卷	2021-07-11 11:00-12:00	4031	21	否

福建广播电视大学考试通知单



考点：3500604 安溪电大			
班级：安溪电大21春法学本科213500604012004			
学号	姓名	性别	身份证号
2135001202102	郑煌杰	男	350524199208167731

统设课程网考安排

试卷号	考试科目	形式	考试时间	考场名称	座位号
1872	国际经济法		2021-07-03 10:35:00-12:05	随学随考考场	46
1876	国际私法		2021-07-03 14:00:00-15:30	随学随考考场	19
1846	商法		2021-07-03 16:05:00-17:35	随学随考考场	19
考场地址	华职实训楼—2楼				

纸质期末考试安排

试卷号	考试科目	形式	考试时间	考场号	座位号	留考
1378	管理英语3	闭卷	2021-07-11 11:00-12:00	4031	17	否

福建广播电视大学考试通知单

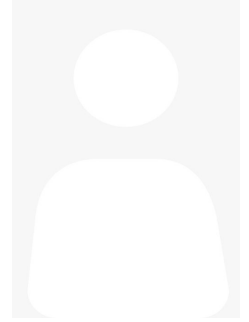

考点：3500604 安溪电大			
班级：安溪电大19秋专茶叶193500604014506			
学号	姓名	性别	身份证号
1935001452088	周碧银	女	350524198703193545

统设课程网考安排

试卷号	考试科目	形式	考试时间	考场名称	座位号
2671	茶馆经营与管理		2021-07-03 16:05:00-17:35	随学随考考场	22
考场地址	华职实训楼一二楼				

纸质期末考试安排

试卷号	考试科目	形式	考试时间	考场号	座位号	留考
2795	茶叶审评与检验技术	闭卷	2021-07-10 11:00-12:00	4011	1	否

福建广播电视大学考试通知单

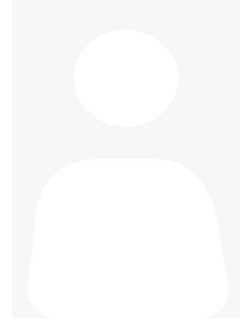

考点：3500604 安溪电大			
班级：安溪电大19秋专茶叶193500604014506			
学号	姓名	性别	身份证号
1935001452089	林小梅	女	350524199304283564

统设课程网考安排

试卷号	考试科目	形式	考试时间	考场名称	座位号
2671	茶馆经营与管理		2021-07-03 16:05:00-17:35	随学随考考场	23
考场地址	华职实训楼—2楼				

纸质期末考试安排

试卷号	考试科目	形式	考试时间	考场号	座位号	留考
2795	茶叶审评与检验技术	闭卷	2021-07-10 11:00-12:00	4011	20	否

福建广播电视大学考试通知单



考点：3500604 安溪电大			
班级：安溪电大19秋专茶叶193500604014506			
学号	姓名	性别	身份证号
1935001452090	杨明珠	女	350524199009208027

统设课程网考安排

试卷号	考试科目	形式	考试时间	考场名称	座位号
2671	茶馆经营与管理		2021-07-03 16:05:00-17:35	随学随考考场	24
考场地址	华职实训楼一二楼				

纸质期末考试安排

试卷号	考试科目	形式	考试时间	考场号	座位号	留考
2795	茶叶审评与检验技术	闭卷	2021-07-10 11:00-12:00	4011	10	否

福建广播电视大学考试通知单

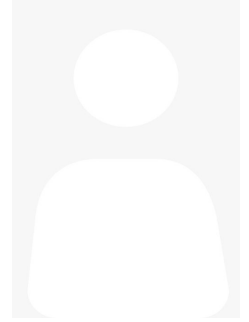

考点：3500604 安溪电大			
班级：安溪电大19秋专茶叶193500604014506			
学号	姓名	性别	身份证号
1935001452091	黄文凤	女	350524199104108024

统设课程网考安排

试卷号	考试科目	形式	考试时间	考场名称	座位号
2671	茶馆经营与管理		2021-07-03 16:05:00-17:35	随学随考考场	25
考场地址	华职实训楼一二楼				

纸质期末考试安排

试卷号	考试科目	形式	考试时间	考场号	座位号	留考
2795	茶叶审评与检验技术	闭卷	2021-07-10 11:00-12:00	4011	29	否

福建广播电视大学考试通知单

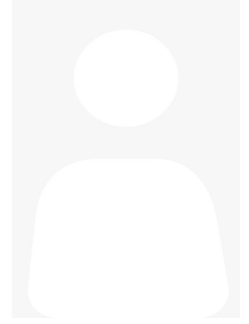

考点：3500604 安溪电大			
班级：安溪电大19秋专茶叶193500604014506			
学号	姓名	性别	身份证号
1935001452092	翁丽娟	女	352203198512065923

统设课程网考安排

试卷号	考试科目	形式	考试时间	考场名称	座位号
2671	茶馆经营与管理		2021-07-03 16:05:00-17:35	随学随考考场	26
考场地址	华职实训楼一二楼				

纸质期末考试安排

试卷号	考试科目	形式	考试时间	考场号	座位号	留考
2795	茶叶审评与检验技术	闭卷	2021-07-10 11:00-12:00	4011	19	否

福建广播电视大学考试通知单



考点：3500604 安溪电大			
班级：安溪电大19秋专茶叶193500604014506			
学号	姓名	性别	身份证号
1935001452093	周娟	女	342427198802286628

统设课程网考安排

试卷号	考试科目	形式	考试时间	考场名称	座位号
2671	茶馆经营与管理		2021-07-03 16:05:00-17:35	随学随考考场	27
考场地址	华职实训楼一二楼				

纸质期末考试安排

试卷号	考试科目	形式	考试时间	考场号	座位号	留考
2795	茶叶审评与检验技术	闭卷	2021-07-10 11:00-12:00	4011	9	否

福建广播电视大学考试通知单



考点：3500604 安溪电大			
班级：安溪电大19秋专茶叶193500604014506			
学号	姓名	性别	身份证号
1935001452094	阮爱庄	女	441224198808071428

统设课程网考安排

试卷号	考试科目	形式	考试时间	考场名称	座位号
2671	茶馆经营与管理		2021-07-03 16:05:00-17:35	随学随考考场	28
考场地址	华职实训楼一二楼				

纸质期末考试安排

试卷号	考试科目	形式	考试时间	考场号	座位号	留考
2795	茶叶审评与检验技术	闭卷	2021-07-10 11:00-12:00	4011	28	否

福建广播电视大学考试通知单



考点：3500604 安溪电大			
班级：安溪电大19秋专茶叶193500604014506			
学号	姓名	性别	身份证号
1935001452095	林美珠	女	350524199101183029

统设课程网考安排

试卷号	考试科目	形式	考试时间	考场名称	座位号
2671	茶馆经营与管理		2021-07-03 16:05:00-17:35	随学随考考场	29
考场地址	华职实训楼一二楼				

纸质期末考试安排

试卷号	考试科目	形式	考试时间	考场号	座位号	留考
2795	茶叶审评与检验技术	闭卷	2021-07-10 11:00-12:00	4011	18	否

福建广播电视大学考试通知单



考点：3500604 安溪电大			
班级：安溪电大19秋专茶叶193500604014506			
学号	姓名	性别	身份证号
1935001452096	吴冬梅	女	35052419830203712X

统设课程网考安排

试卷号	考试科目	形式	考试时间	考场名称	座位号
2671	茶馆经营与管理		2021-07-03 16:05:00-17:35	随学随考考场	30
考场地址	华职实训楼—2楼				

纸质期末考试安排

试卷号	考试科目	形式	考试时间	考场号	座位号	留考
2795	茶叶审评与检验技术	闭卷	2021-07-10 11:00-12:00	4011	8	否

福建广播电视大学考试通知单

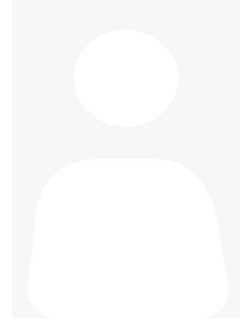

考点：3500604 安溪电大			
班级：安溪电大19秋专茶叶193500604014506			
学号	姓名	性别	身份证号
1935001452097	黄丽凤	女	350521199308154568

统设课程网考安排

试卷号	考试科目	形式	考试时间	考场名称	座位号
2671	茶馆经营与管理		2021-07-03 16:05:00-17:35	随学随考考场	31
考场地址	华职实训楼—2楼				

纸质期末考试安排

试卷号	考试科目	形式	考试时间	考场号	座位号	留考
2795	茶叶审评与检验技术	闭卷	2021-07-10 11:00-12:00	4011	27	否

福建广播电视大学考试通知单

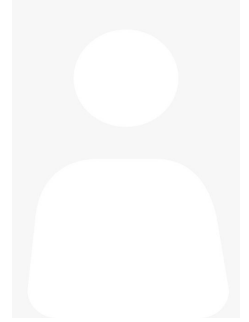

考点：3500604 安溪电大			
班级：安溪电大19秋专茶叶193500604014506			
学号	姓名	性别	身份证号
1935001452098	占华美	女	350524198402143560

统设课程网考安排

试卷号	考试科目	形式	考试时间	考场名称	座位号
2671	茶馆经营与管理		2021-07-03 16:05:00-17:35	随学随考考场	32
考场地址	华职实训楼—2楼				

纸质期末考试安排

试卷号	考试科目	形式	考试时间	考场号	座位号	留考
2795	茶叶审评与检验技术	闭卷	2021-07-10 11:00-12:00	4011	17	否

福建广播电视大学考试通知单



考点：3500604 安溪电大			
班级：安溪电大19秋专茶叶193500604014506			
学号	姓名	性别	身份证号
1935001452099	陈雅婷	女	350524199302040526

统设课程网考安排

试卷号	考试科目	形式	考试时间	考场名称	座位号
2671	茶馆经营与管理		2021-07-03 16:05:00-17:35	随学随考考场	33
考场地址	华职实训楼一二楼				

纸质期末考试安排

试卷号	考试科目	形式	考试时间	考场号	座位号	留考
2795	茶叶审评与检验技术	闭卷	2021-07-10 11:00-12:00	4011	7	否

福建广播电视大学考试通知单

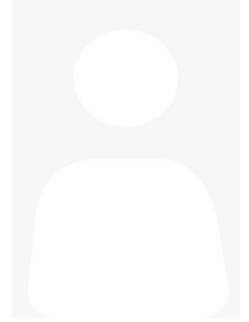

考点：3500604 安溪电大			
班级：安溪电大19秋专茶叶193500604014506			
学号	姓名	性别	身份证号
1935001452100	沈诗雯	女	320882199701135623

统设课程网考安排

试卷号	考试科目	形式	考试时间	考场名称	座位号
2671	茶馆经营与管理		2021-07-03 16:05:00-17:35	随学随考考场	34
考场地址	华职实训楼一二楼				

纸质期末考试安排

试卷号	考试科目	形式	考试时间	考场号	座位号	留考
2795	茶叶审评与检验技术	闭卷	2021-07-10 11:00-12:00	4011	26	否

福建广播电视大学考试通知单



考点：3500604 安溪电大			
班级：安溪电大19秋专茶叶193500604014506			
学号	姓名	性别	身份证号
1935001452101	王小燕	女	350524198809294029

统设课程网考安排

试卷号	考试科目	形式	考试时间	考场名称	座位号
2671	茶馆经营与管理		2021-07-03 16:05:00-17:35	随学随考考场	35
考场地址	华职实训楼一二楼				

纸质期末考试安排

试卷号	考试科目	形式	考试时间	考场号	座位号	留考
2795	茶叶审评与检验技术	闭卷	2021-07-10 11:00-12:00	4011	16	否

福建广播电视大学考试通知单

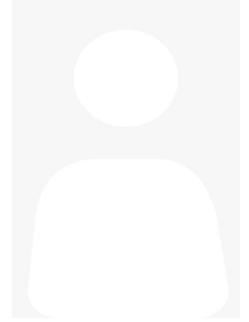

考点：3500604 安溪电大			
班级：安溪电大19秋专茶叶193500604014506			
学号	姓名	性别	身份证号
1935001452102	陈雪芳	女	350524199304154543

统设课程网考安排

试卷号	考试科目	形式	考试时间	考场名称	座位号
2671	茶馆经营与管理		2021-07-03 16:05:00-17:35	随学随考考场	36
考场地址	华职实训楼一二楼				

纸质期末考试安排

试卷号	考试科目	形式	考试时间	考场号	座位号	留考
2795	茶叶审评与检验技术	闭卷	2021-07-10 11:00-12:00	4011	6	否

福建广播电视大学考试通知单



考点：3500604 安溪电大			
班级：安溪电大19秋专茶叶193500604014506			
学号	姓名	性别	身份证号
1935001452103	王新鹏	女	350524198909104122

统设课程网考安排

试卷号	考试科目	形式	考试时间	考场名称	座位号
2671	茶馆经营与管理		2021-07-03 16:05:00-17:35	随学随考考场	37
考场地址	华职实训楼一二楼				

纸质期末考试安排

试卷号	考试科目	形式	考试时间	考场号	座位号	留考
2795	茶叶审评与检验技术	闭卷	2021-07-10 11:00-12:00	4011	25	否

福建广播电视大学考试通知单



考点：3500604 安溪电大			
班级：安溪电大19秋专茶叶193500604014506			
学号	姓名	性别	身份证号
1935001452104	谢华彬	男	350524197801252516

统设课程网考安排

试卷号	考试科目	形式	考试时间	考场名称	座位号
2671	茶馆经营与管理		2021-07-03 16:05:00-17:35	随学随考考场	38
考场地址	华职实训楼一二楼				

纸质期末考试安排

试卷号	考试科目	形式	考试时间	考场号	座位号	留考
2795	茶叶审评与检验技术	闭卷	2021-07-10 11:00-12:00	4011	15	否

福建广播电视大学考试通知单



考点：3500604 安溪电大			
班级：安溪电大19秋专茶叶193500604014506			
学号	姓名	性别	身份证号
1935001452105	周少英	女	350524198903043541

统设课程网考安排

试卷号	考试科目	形式	考试时间	考场名称	座位号
2671	茶馆经营与管理		2021-07-03 16:05:00-17:35	随学随考考场	39
考场地址	华职实训楼—2楼				

纸质期末考试安排

试卷号	考试科目	形式	考试时间	考场号	座位号	留考
2795	茶叶审评与检验技术	闭卷	2021-07-10 11:00-12:00	4011	5	否

福建广播电视大学考试通知单

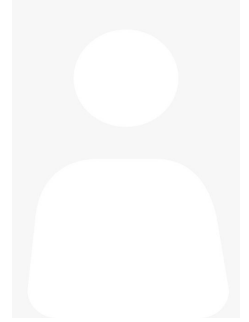

考点：3500604 安溪电大			
班级：安溪电大19秋专茶叶193500604014506			
学号	姓名	性别	身份证号
1935001452106	章敏	女	341024199311278060

统设课程网考安排

试卷号	考试科目	形式	考试时间	考场名称	座位号
2671	茶馆经营与管理		2021-07-03 16:05:00-17:35	随学随考考场	40
考场地址	华职实训楼—2楼				

纸质期末考试安排

试卷号	考试科目	形式	考试时间	考场号	座位号	留考
2795	茶叶审评与检验技术	闭卷	2021-07-10 11:00-12:00	4011	24	否

福建广播电视大学考试通知单



考点：3500604 安溪电大			
班级：安溪电大19秋专茶叶193500604014506			
学号	姓名	性别	身份证号
1935001452107	赵唯佳	女	320404198303173127

统设课程网考安排

试卷号	考试科目	形式	考试时间	考场名称	座位号
2671	茶馆经营与管理		2021-07-03 16:05:00-17:35	随学随考考场	41
考场地址	华职实训楼—2楼				

纸质期末考试安排

试卷号	考试科目	形式	考试时间	考场号	座位号	留考
2795	茶叶审评与检验技术	闭卷	2021-07-10 11:00-12:00	4011	14	否

福建广播电视大学考试通知单

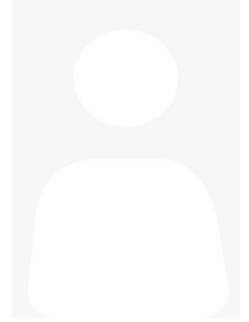

考点：3500604 安溪电大			
班级：安溪电大19秋专茶叶193500604014506			
学号	姓名	性别	身份证号
1935001452108	林美玲	女	350524199103103141

统设课程网考安排

试卷号	考试科目	形式	考试时间	考场名称	座位号
2671	茶馆经营与管理		2021-07-03 16:05:00-17:35	随学随考考场	42
考场地址	华职实训楼—2楼				

纸质期末考试安排

试卷号	考试科目	形式	考试时间	考场号	座位号	留考
2795	茶叶审评与检验技术	闭卷	2021-07-10 11:00-12:00	4011	4	否

福建广播电视大学考试通知单



考点：3500604 安溪电大			
班级：安溪电大19秋专茶叶193500604014506			
学号	姓名	性别	身份证号
1935001452110	吴玉莲	女	350425199007291227

统设课程网考安排

试卷号	考试科目	形式	考试时间	考场名称	座位号
2671	茶馆经营与管理		2021-07-03 16:05:00-17:35	随学随考考场	43
考场地址	华职实训楼—2楼				

纸质期末考试安排

试卷号	考试科目	形式	考试时间	考场号	座位号	留考
2795	茶叶审评与检验技术	闭卷	2021-07-10 11:00-12:00	4011	13	否

福建广播电视大学考试通知单

考点：3500604 安溪电大

班级：20春会计学本科203500604012003

学号	姓名	性别	身份证号
2035001202386	黄晓芬	女	350524199809037422

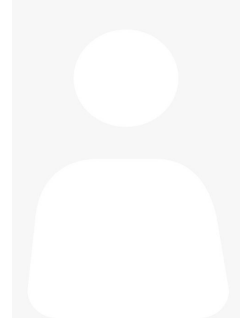

统设课程网考安排

试卷号	考试科目	形式	考试时间	考场名称	座位号
1834	高级财务会计		2021-07-03 08:30:00-10:00	随学随考考场	1
1835	财务报表分析		2021-07-03 10:35:00-11:35	随学随考考场	1
考场地址	华职实训楼—2楼				

纸质期末考试安排

试卷号	考试科目	形式	考试时间	考场号	座位号	留考
1334	纳税筹划	开卷	2021-07-11 08:30-10:00	4024	1	否
1836	会计制度设计	开卷	2021-07-11 16:30-18:00	4042	1	否

福建广播电视大学考试通知单



考点：3500604 安溪电大			
班级：安溪电大21春会计学本科213500604012005			
学号	姓名	性别	身份证号
2135001203263	赵自知	女	350524198812102585

统设课程网考安排

试卷号	考试科目	形式	考试时间	考场名称	座位号
1834	高级财务会计		2021-07-03 08:30:00-10:00	随学随考考场	2
1835	财务报表分析		2021-07-03 10:35:00-11:35	随学随考考场	2
考场地址	华职实训楼—2楼				

纸质期末考试安排

试卷号	考试科目	形式	考试时间	考场号	座位号	留考
1378	管理英语3	闭卷	2021-07-11 11:00-12:00	4031	12	否
1836	会计制度设计	开卷	2021-07-11 16:30-18:00	4042	2	否

福建广播电视大学考试通知单



考点：3500604 安溪电大			
班级：安溪电大21春会计学本科213500604012005			
学号	姓名	性别	身份证号
2135001203264	谢小婷	女	350524199110252583

统设课程网考安排

试卷号	考试科目	形式	考试时间	考场名称	座位号
1834	高级财务会计		2021-07-03 08:30:00-10:00	随学随考考场	3
1835	财务报表分析		2021-07-03 10:35:00-11:35	随学随考考场	3
考场地址	华职实训楼—2楼				

纸质期末考试安排

试卷号	考试科目	形式	考试时间	考场号	座位号	留考
1378	管理英语3	闭卷	2021-07-11 11:00-12:00	4031	6	否
1836	会计制度设计	开卷	2021-07-11 16:30-18:00	4042	3	否

福建广播电视大学考试通知单



考点：3500604 安溪电大			
班级：20春专行政管理本科203500604012001			
学号	姓名	性别	身份证号
2035001200787	胡向荣	男	350524199211021012

统设课程网考安排

试卷号	考试科目	形式	考试时间	考场名称	座位号
1838	公共政策概论		2021-07-03 08:30:00-10:00	随学随考考场	4
1849	公共部门人力资源管理		2021-07-03 10:35:00-12:05	随学随考考场	4
考场地址	华职实训楼—2楼				

纸质期末考试安排

试卷号	考试科目	形式	考试时间	考场号	座位号	留考
1378	管理英语3	闭卷	2021-07-11 11:00-12:00	4031	11	否

福建广播电视大学考试通知单

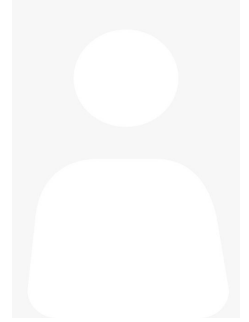

考点：3500604 安溪电大			
班级：20春专行政管理本科203500604012001			
学号	姓名	性别	身份证号
2035001201119	许彦鑫	男	35052419940426255X

统设课程网考安排

试卷号	考试科目	形式	考试时间	考场名称	座位号
1838	公共政策概论		2021-07-03 08:30:00-10:00	随学随考考场	5
1849	公共部门人力资源管理		2021-07-03 10:35:00-12:05	随学随考考场	5
考场地址	华职实训楼—2楼				

纸质期末考试安排

试卷号	考试科目	形式	考试时间	考场号	座位号	留考
1378	管理英语3	闭卷	2021-07-11 11:00-12:00	4031	25	否

福建广播电视大学考试通知单



考点：3500604 安溪电大			
班级：20春专行政管理本科203500604012001			
学号	姓名	性别	身份证号
2035001201120	陈晓琴	女	350524199707087728

统设课程网考安排

试卷号	考试科目	形式	考试时间	考场名称	座位号
1838	公共政策概论		2021-07-03 08:30:00-10:00	随学随考考场	6
1849	公共部门人力资源管理		2021-07-03 10:35:00-12:05	随学随考考场	6
考场地址	华职实训楼—2楼				

纸质期末考试安排

试卷号	考试科目	形式	考试时间	考场号	座位号	留考
1378	管理英语3	闭卷	2021-07-11 11:00-12:00	4031	19	否

福建广播电视大学考试通知单



考点：3500604 安溪电大

班级：20春专行政管理本科203500604012001

学号	姓名	性别	身份证号
2035001201164	苏碧莲	女	350582198402132064

统设课程网考安排

试卷号	考试科目	形式	考试时间	考场名称	座位号
1838	公共政策概论		2021-07-03 08:30:00-10:00	随学随考考场	7
1849	公共部门人力资源管理		2021-07-03 10:35:00-12:05	随学随考考场	7
考场地址	华职实训楼—2楼				

纸质期末考试安排

试卷号	考试科目	形式	考试时间	考场号	座位号	留考
1378	管理英语3	闭卷	2021-07-11 11:00-12:00	4031	23	否

福建广播电视大学考试通知单



考点：3500604 安溪电大			
班级：20春专行政管理本科203500604012001			
学号	姓名	性别	身份证号
2035001201165	汪芳芳	女	350524199505146048

统设课程网考安排

试卷号	考试科目	形式	考试时间	考场名称	座位号
1838	公共政策概论		2021-07-03 08:30:00-10:00	随学随考考场	8
1849	公共部门人力资源管理		2021-07-03 10:35:00-12:05	随学随考考场	8
考场地址	华职实训楼—2楼				

纸质期末考试安排

试卷号	考试科目	形式	考试时间	考场号	座位号	留考
1378	管理英语3	闭卷	2021-07-11 11:00-12:00	4031	18	否

福建广播电视大学考试通知单



考点：3500604 安溪电大			
班级：20春专行政管理本科203500604012001			
学号	姓名	性别	身份证号
2035001201174	郑丽萍	女	350521199002135049

统设课程网考安排

试卷号	考试科目	形式	考试时间	考场名称	座位号
1838	公共政策概论		2021-07-03 08:30:00-10:00	随学随考考场	9
1849	公共部门人力资源管理		2021-07-03 10:35:00-12:05	随学随考考场	9
考场地址	华职实训楼—2楼				

纸质期末考试安排

试卷号	考试科目	形式	考试时间	考场号	座位号	留考
1378	管理英语3	闭卷	2021-07-11 11:00-12:00	4031	3	否

福建广播电视大学考试通知单

考点：3500604 安溪电大

班级：20春专行政管理本科203500604012001

学号	姓名	性别	身份证号
2035001201175	王两达	男	350524199312126075

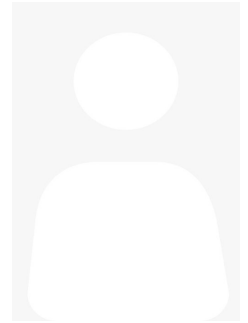

统设课程网考安排

试卷号	考试科目	形式	考试时间	考场名称	座位号
1838	公共政策概论		2021-07-03 08:30:00-10:00	随学随考考场	10
1849	公共部门人力资源管理		2021-07-03 10:35:00-12:05	随学随考考场	10
考场地址	华职实训楼—2楼				

纸质期末考试安排

试卷号	考试科目	形式	考试时间	考场号	座位号	留考
1378	管理英语3	闭卷	2021-07-11 11:00-12:00	4031	24	否

福建广播电视大学考试通知单



考点：3500604 安溪电大

班级：20春专行政管理本科203500604012001

学号	姓名	性别	身份证号
2035001201183	詹思敏	女	350524199905098022

统设课程网考安排

试卷号	考试科目	形式	考试时间	考场名称	座位号
1838	公共政策概论		2021-07-03 08:30:00-10:00	随学随考考场	11
1849	公共部门人力资源管理		2021-07-03 10:35:00-12:05	随学随考考场	11
考场地址	华职实训楼—2楼				

纸质期末考试安排

试卷号	考试科目	形式	考试时间	考场号	座位号	留考
1378	管理英语3	闭卷	2021-07-11 11:00-12:00	4031	10	否

福建广播电视大学考试通知单

考点：3500604 安溪电大

班级：20春专行政管理本科203500604012001

学号	姓名	性别	身份证号
2035001202387	沈月凤	女	350524199001023028

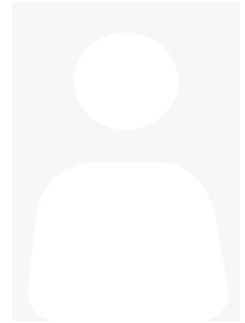

统设课程网考安排

试卷号	考试科目	形式	考试时间	考场名称	座位号
1838	公共政策概论		2021-07-03 08:30:00-10:00	随学随考考场	12
1849	公共部门人力资源管理		2021-07-03 10:35:00-12:05	随学随考考场	12
考场地址	华职实训楼—2楼				

纸质期末考试安排

试卷号	考试科目	形式	考试时间	考场号	座位号	留考
1378	管理英语3	闭卷	2021-07-11 11:00-12:00	4031	13	否

福建广播电视大学考试通知单



考点：3500604 安溪电大			
班级：20春专行政管理本科203500604012001			
学号	姓名	性别	身份证号
2035001202388	陆春月	女	452133198912112721

统设课程网考安排

试卷号	考试科目	形式	考试时间	考场名称	座位号
1838	公共政策概论		2021-07-03 08:30:00-10:00	随学随考考场	13
1849	公共部门人力资源管理		2021-07-03 10:35:00-12:05	随学随考考场	13
考场地址	华职实训楼—2楼				

纸质期末考试安排

试卷号	考试科目	形式	考试时间	考场号	座位号	留考
1378	管理英语3	闭卷	2021-07-11 11:00-12:00	4031	8	否

福建广播电视大学考试通知单



考点：3500604 安溪电大			
班级：20春专行政管理本科203500604012001			
学号	姓名	性别	身份证号
2035001202389	廖金君	男	350524199209060514

统设课程网考安排

试卷号	考试科目	形式	考试时间	考场名称	座位号
1838	公共政策概论		2021-07-03 08:30:00-10:00	随学随考考场	14
1849	公共部门人力资源管理		2021-07-03 10:35:00-12:05	随学随考考场	14
考场地址	华职实训楼—2楼				

纸质期末考试安排

试卷号	考试科目	形式	考试时间	考场号	座位号	留考
1378	管理英语3	闭卷	2021-07-11 11:00-12:00	4031	4	否

福建广播电视大学考试通知单



考点：3500604 安溪电大			
班级：20春专行政管理本科203500604012001			
学号	姓名	性别	身份证号
2035001202390	林智鹏	男	350524199202010557

统设课程网考安排

试卷号	考试科目	形式	考试时间	考场名称	座位号
1838	公共政策概论		2021-07-03 08:30:00-10:00	随学随考考场	15
1849	公共部门人力资源管理		2021-07-03 10:35:00-12:05	随学随考考场	15
考场地址	华职实训楼—2楼				

纸质期末考试安排

试卷号	考试科目	形式	考试时间	考场号	座位号	留考
1378	管理英语3	闭卷	2021-07-11 11:00-12:00	4031	1	否

福建广播电视大学考试通知单

考点：3500604 安溪电大

班级：20春专行政管理本科203500604012001

学号	姓名	性别	身份证号
2035001202391	李琳怡	女	469024199808225647

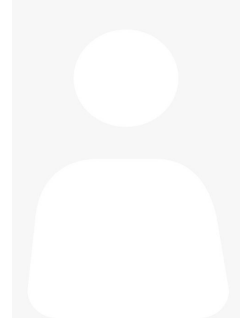

统设课程网考安排

试卷号	考试科目	形式	考试时间	考场名称	座位号
1838	公共政策概论		2021-07-03 08:30:00-10:00	随学随考考场	16
1849	公共部门人力资源管理		2021-07-03 10:35:00-12:05	随学随考考场	16
考场地址	华职实训楼—2楼				

纸质期末考试安排

试卷号	考试科目	形式	考试时间	考场号	座位号	留考
1378	管理英语3	闭卷	2021-07-11 11:00-12:00	4031	22	否

福建广播电视大学考试通知单



考点：3500604 安溪电大			
班级：20春专行政管理本科203500604012001			
学号	姓名	性别	身份证号
2035001202392	梁伟斌	男	350524199801112512

统设课程网考安排

试卷号	考试科目	形式	考试时间	考场名称	座位号
1838	公共政策概论		2021-07-03 08:30:00-10:00	随学随考考场	17
1849	公共部门人力资源管理		2021-07-03 10:35:00-12:05	随学随考考场	17
考场地址	华职实训楼—2楼				

纸质期末考试安排

试卷号	考试科目	形式	考试时间	考场号	座位号	留考
1378	管理英语3	闭卷	2021-07-11 11:00-12:00	4031	16	否

福建广播电视大学考试通知单



考点：3500604 安溪电大			
班级：20春专行政管理本科203500604012001			
学号	姓名	性别	身份证号
2035001202394	石林	男	350524199303140051

统设课程网考安排

试卷号	考试科目	形式	考试时间	考场名称	座位号
1838	公共政策概论		2021-07-03 08:30:00-10:00	随学随考考场	18
1849	公共部门人力资源管理		2021-07-03 10:35:00-12:05	随学随考考场	18
考场地址	华职实训楼—2楼				

纸质期末考试安排

试卷号	考试科目	形式	考试时间	考场号	座位号	留考
1378	管理英语3	闭卷	2021-07-11 11:00-12:00	4031	7	否

福建广播电视大学考试通知单



考点：3500604 安溪电大			
班级：安溪电大21春行政管理本科213500604012002			
学号	姓名	性别	身份证号
2135001200328	林玉治	女	350524197908040580

统设课程网考安排

试卷号	考试科目	形式	考试时间	考场名称	座位号
1838	公共政策概论		2021-07-03 08:30:00-10:00	随学随考考场	19
1849	公共部门人力资源管理		2021-07-03 10:35:00-12:05	随学随考考场	25
考场地址	华职实训楼—2楼				

纸质期末考试安排

试卷号	考试科目	形式	考试时间	考场号	座位号	留考
1378	管理英语3	闭卷	2021-07-11 11:00-12:00	4031	20	否

福建广播电视大学考试通知单



考点：3500604 安溪电大			
班级：安溪电大21春行政管理本科213500604012002			
学号	姓名	性别	身份证号
2135001200329	周少景	男	350524199108183531

统设课程网考安排

试卷号	考试科目	形式	考试时间	考场名称	座位号
1838	公共政策概论		2021-07-03 08:30:00-10:00	随学随考考场	20
1849	公共部门人力资源管理		2021-07-03 10:35:00-12:05	随学随考考场	26
考场地址	华职实训楼—2楼				

纸质期末考试安排

试卷号	考试科目	形式	考试时间	考场号	座位号	留考
1378	管理英语3	闭卷	2021-07-11 11:00-12:00	4031	14	否

福建广播电视大学考试通知单



考点：3500604 安溪电大			
班级：安溪电大21春行政管理本科213500604012002			
学号	姓名	性别	身份证号
2135001200330	苏威超	男	350524199512101577

统设课程网考安排

试卷号	考试科目	形式	考试时间	考场名称	座位号
1838	公共政策概论		2021-07-03 08:30:00-10:00	随学随考考场	21
1849	公共部门人力资源管理		2021-07-03 10:35:00-12:05	随学随考考场	27
考场地址	华职实训楼—2楼				

纸质期末考试安排

试卷号	考试科目	形式	考试时间	考场号	座位号	留考
1378	管理英语3	闭卷	2021-07-11 11:00-12:00	4031	9	否

福建广播电视大学考试通知单



考点：3500604 安溪电大			
班级：安溪电大21春行政管理本科213500604012002			
学号	姓名	性别	身份证号
2135001200331	洪丽花	女	350524199209161526

统设课程网考安排

试卷号	考试科目	形式	考试时间	考场名称	座位号
1838	公共政策概论		2021-07-03 08:30:00-10:00	随学随考考场	22
1849	公共部门人力资源管理		2021-07-03 10:35:00-12:05	随学随考考场	28
考场地址	华职实训楼—2楼				

纸质期末考试安排

试卷号	考试科目	形式	考试时间	考场号	座位号	留考
1378	管理英语3	闭卷	2021-07-11 11:00-12:00	4031	5	否

福建广播电视大学考试通知单



考点：3500604 安溪电大			
班级：安溪电大19春行政管理本科193500604012004			
学号	姓名	性别	身份证号
1935001203198	汪其昱	男	350524199412106055

统设课程网考安排

试卷号	考试科目	形式	考试时间	考场名称	座位号
0863	管理英语4		2021-07-03 08:30:00-09:30	随学随考考场	23
考场地址	华职实训楼一2楼				

福建广播电视大学考试通知单



考点：3500604 安溪电大			
班级：安溪电大19春法学本科193500604012001			
学号	姓名	性别	身份证号
1935001216490	吴炳煌	男	35052419820309601X

统设课程网考安排

试卷号	考试科目	形式	考试时间	考场名称	座位号
0863	管理英语4		2021-07-03 08:30:00-09:30	随学随考考场	24
考场地址	华职实训楼一2楼				

福建广播电视大学考试通知单



考点：3500604 安溪电大			
班级：安溪电大19春法学本科193500604012001			
学号	姓名	性别	身份证号
1935001216498	王思达	男	350524199108270053

统设课程网考安排

试卷号	考试科目	形式	考试时间	考场名称	座位号
0863	管理英语4		2021-07-03 08:30:00-09:30	随学随考考场	25
考场地址	华职实训楼一2楼				

福建广播电视大学考试通知单

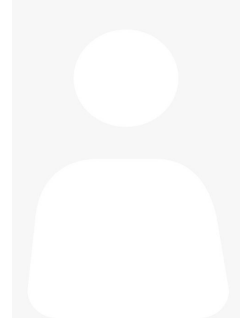

考点：3500604 安溪电大			
班级：安溪电大19春行政管理本科193500604012004			
学号	姓名	性别	身份证号
1935001216546	庄贻毅	男	350524199301060015

统设课程网考安排

试卷号	考试科目	形式	考试时间	考场名称	座位号
0863	管理英语4		2021-07-03 08:30:00-09:30	随学随考考场	26
考场地址	华职实训楼一2楼				

福建广播电视大学考试通知单



考点：3500604 安溪电大			
班级：安溪电大19春行政管理本科193500604012004			
学号	姓名	性别	身份证号
1935001216551	陈程蓉	女	350524199304052520

统设课程网考安排

试卷号	考试科目	形式	考试时间	考场名称	座位号
0863	管理英语4		2021-07-03 08:30:00-09:30	随学随考考场	27
考场地址	华职实训楼一2楼				

福建广播电视大学考试通知单



考点：3500604 安溪电大			
班级：20秋工商管理本科203500604012502			
学号	姓名	性别	身份证号
2035001250019	王晓芳	女	350524199703114047

统设课程网考安排

试卷号	考试科目	形式	考试时间	考场名称	座位号
0863	管理英语4		2021-07-03 08:30:00-09:30	随学随考考场	35
考场地址	华职实训楼一二楼				

福建广播电视大学考试通知单

考点：3500604 安溪电大

班级：20秋行政管理本科203500604012504

学号	姓名	性别	身份证号
2035001250023	林铭权	男	35052419790606305X

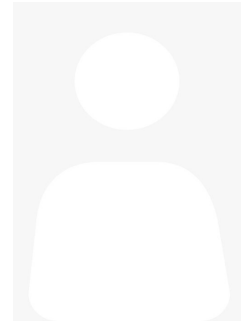

统设课程网考安排

试卷号	考试科目	形式	考试时间	考场名称	座位号
0863	管理英语4		2021-07-03 08:30:00-09:30	随学随考考场	36
1849	公共部门人力资源管理		2021-07-03 10:35:00-12:05	随学随考考场	19
考场地址	华职实训楼—2楼				

福建广播电视大学考试通知单

考点：3500604 安溪电大

班级：20秋行政管理本科203500604012504

学号	姓名	性别	身份证号
2035001250024	许晓萍	女	350524199303052588

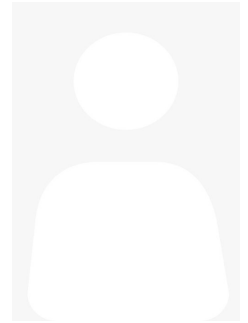

统设课程网考安排

试卷号	考试科目	形式	考试时间	考场名称	座位号
0863	管理英语4		2021-07-03 08:30:00-09:30	随学随考考场	37
1849	公共部门人力资源管理		2021-07-03 10:35:00-12:05	随学随考考场	20
考场地址	华职实训楼—2楼				

福建广播电视大学考试通知单

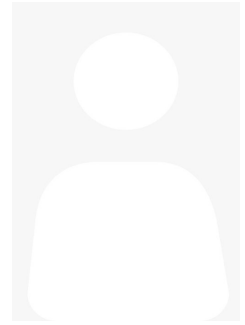

考点：3500604 安溪电大			
班级：20秋计算机科学与技术本科203500604012506			
学号	姓名	性别	身份证号
2035001250242	王仕敏	男	350524199612176816

统设课程网考安排

试卷号	考试科目	形式	考试时间	考场名称	座位号
0863	管理英语4		2021-07-03 08:30:00-09:30	随学随考考场	38
考场地址	华职实训楼一二楼				

纸质期末考试安排

试卷号	考试科目	形式	考试时间	考场号	座位号	留考
1009	离散数学(本)	闭卷	2021-07-10 11:00-12:30	4004	4	否
1251	操作系统	闭卷	2021-07-11 08:30-10:00	4023	1	否
1254	计算机组成原理	闭卷	2021-07-11 16:30-18:00	4041	1	否

福建广播电视大学考试通知单



考点：3500604 安溪电大			
班级：20秋计算机科学与技术本科203500604012506			
学号	姓名	性别	身份证号
2035001250243	刘耀元	男	350524199006010058

统设课程网考安排

试卷号	考试科目	形式	考试时间	考场名称	座位号
0863	管理英语4		2021-07-03 08:30:00-09:30	随学随考考场	39
考场地址	华职实训楼一二楼				

纸质期末考试安排

试卷号	考试科目	形式	考试时间	考场号	座位号	留考
1009	离散数学(本)	闭卷	2021-07-10 11:00-12:30	4004	1	否
1251	操作系统	闭卷	2021-07-11 08:30-10:00	4023	3	否
1254	计算机组成原理	闭卷	2021-07-11 16:30-18:00	4041	2	否

福建广播电视大学考试通知单

考点：3500604 安溪电大

班级：20秋行政管理本科203500604012504

学号	姓名	性别	身份证号
2035001253488	黄远婷	女	350524198608302563

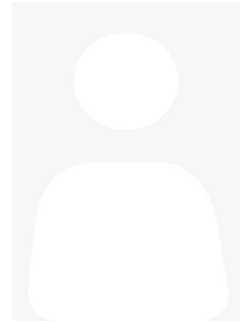

统设课程网考安排

试卷号	考试科目	形式	考试时间	考场名称	座位号
0863	管理英语4		2021-07-03 08:30:00-09:30	随学随考考场	42
1849	公共部门人力资源管理		2021-07-03 10:35:00-12:05	随学随考考场	21
考场地址	华职实训楼—2楼				

福建广播电视大学考试通知单

考点：3500604 安溪电大

班级：20秋行政管理本科203500604012504

学号	姓名	性别	身份证号
2035001253489	汪金地	男	350524198308106034

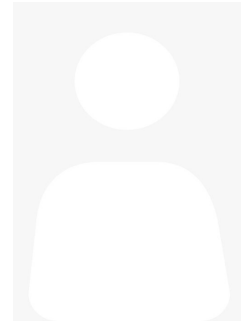

统设课程网考安排

试卷号	考试科目	形式	考试时间	考场名称	座位号
0863	管理英语4		2021-07-03 08:30:00-09:30	随学随考考场	43
1849	公共部门人力资源管理		2021-07-03 10:35:00-12:05	随学随考考场	22
考场地址	华职实训楼—2楼				

福建广播电视大学考试通知单

考点：3500604 安溪电大

班级：20秋行政管理本科203500604012504

学号	姓名	性别	身份证号
2035001253490	陈文杰	男	350524199706067119

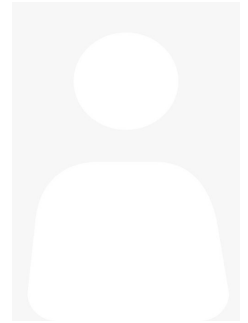

统设课程网考安排

试卷号	考试科目	形式	考试时间	考场名称	座位号
0863	管理英语4		2021-07-03 08:30:00-09:30	随学随考考场	44
1849	公共部门人力资源管理		2021-07-03 10:35:00-12:05	随学随考考场	23
考场地址	华职实训楼—2楼				

福建广播电视大学考试通知单

考点：3500604 安溪电大

班级：20秋行政管理本科203500604012504

学号	姓名	性别	身份证号
2035001253491	陈素全	男	350524196907158312

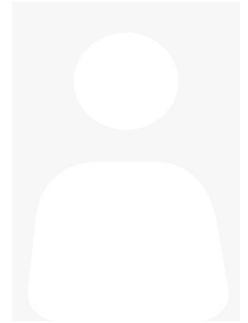

统设课程网考安排

试卷号	考试科目	形式	考试时间	考场名称	座位号
0863	管理英语4		2021-07-03 08:30:00-09:30	随学随考考场	45
1849	公共部门人力资源管理		2021-07-03 10:35:00-12:05	随学随考考场	24
考场地址	华职实训楼—2楼				

福建广播电视大学考试通知单



考点：3500604 安溪电大			
班级：20秋计算机科学与技术本科203500604012506			
学号	姓名	性别	身份证号
2035001253527	黄艺彬	男	350524199812037132

统设课程网考安排

试卷号	考试科目	形式	考试时间	考场名称	座位号
0863	管理英语4		2021-07-03 08:30:00-09:30	随学随考考场	46
考场地址	华职实训楼一二楼				

纸质期末考试安排

试卷号	考试科目	形式	考试时间	考场号	座位号	留考
1009	离散数学(本)	闭卷	2021-07-10 11:00-12:30	4004	2	否
1251	操作系统	闭卷	2021-07-11 08:30-10:00	4023	4	否
1254	计算机组成原理	闭卷	2021-07-11 16:30-18:00	4041	3	否

福建广播电视大学考试通知单

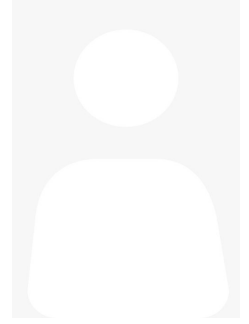

考点：3500604 安溪电大			
班级：20春行政管理专科203500604014001			
学号	姓名	性别	身份证号
2035001402398	苏桂丽	女	350524199406051545

统设课程网考安排

试卷号	考试科目	形式	考试时间	考场名称	座位号
2269	个人与团队管理		2021-07-04 08:30:00-10:00	随学随考考场	1
考场地址	华职实训楼一二楼				

纸质期末考试安排

试卷号	考试科目	形式	考试时间	考场号	座位号	留考
2208	政治学原理	闭卷	2021-07-10 11:00-12:30	4005	12	否
2202	公共行政学	闭卷	2021-07-11 08:30-10:00	4027	11	否

福建广播电视大学考试通知单



考点：3500604 安溪电大			
班级：20春行政管理专科203500604014001			
学号	姓名	性别	身份证号
2035001402399	苏淑梅	女	350524199810081527

统设课程网考安排

试卷号	考试科目	形式	考试时间	考场名称	座位号
2269	个人与团队管理		2021-07-04 08:30:00-10:00	随学随考考场	2
考场地址	华职实训楼一二楼				

纸质期末考试安排

试卷号	考试科目	形式	考试时间	考场号	座位号	留考
2208	政治学原理	闭卷	2021-07-10 11:00-12:30	4005	27	否
2202	公共行政学	闭卷	2021-07-11 08:30-10:00	4028	13	否

福建广播电视大学考试通知单

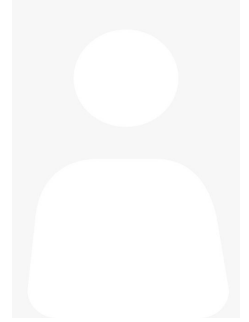

考点：3500604 安溪电大			
班级：20春行政管理专科203500604014001			
学号	姓名	性别	身份证号
2035001402400	刘晓扬	男	350524199407302537

统设课程网考安排

试卷号	考试科目	形式	考试时间	考场名称	座位号
2269	个人与团队管理		2021-07-04 08:30:00-10:00	随学随考考场	3
考场地址	华职实训楼一二楼				

纸质期末考试安排

试卷号	考试科目	形式	考试时间	考场号	座位号	留考
2208	政治学原理	闭卷	2021-07-10 11:00-12:30	4006	16	否
2202	公共行政学	闭卷	2021-07-11 08:30-10:00	4026	5	否

福建广播电视大学考试通知单

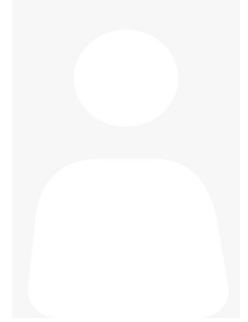

考点：3500604 安溪电大			
班级：20春行政管理专科203500604014001			
学号	姓名	性别	身份证号
2035001402401	林培彬	男	350524199004070559

统设课程网考安排

试卷号	考试科目	形式	考试时间	考场名称	座位号
2269	个人与团队管理		2021-07-04 08:30:00-10:00	随学随考考场	4
考场地址	华职实训楼一二楼				

纸质期末考试安排

试卷号	考试科目	形式	考试时间	考场号	座位号	留考
2208	政治学原理	闭卷	2021-07-10 11:00-12:30	4007	5	否
2202	公共行政学	闭卷	2021-07-11 08:30-10:00	4027	7	否

福建广播电视大学考试通知单

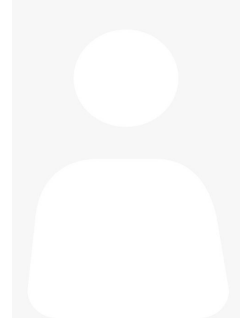

考点：3500604 安溪电大			
班级：20春行政管理专科203500604014001			
学号	姓名	性别	身份证号
2035001402402	白福星	男	350524198403073031

统设课程网考安排

试卷号	考试科目	形式	考试时间	考场名称	座位号
2269	个人与团队管理		2021-07-04 08:30:00-10:00	随学随考考场	5
考场地址	华职实训楼一二楼				

纸质期末考试安排

试卷号	考试科目	形式	考试时间	考场号	座位号	留考
2208	政治学原理	闭卷	2021-07-10 11:00-12:30	4007	20	否
2202	公共行政学	闭卷	2021-07-11 08:30-10:00	4028	11	否

福建广播电视大学考试通知单



考点：3500604 安溪电大			
班级：20春行政管理专科203500604014001			
学号	姓名	性别	身份证号
2035001402403	周清良	男	350524198107313010

统设课程网考安排

试卷号	考试科目	形式	考试时间	考场名称	座位号
2269	个人与团队管理		2021-07-04 08:30:00-10:00	随学随考考场	6
考场地址	华职实训楼一二楼				

纸质期末考试安排

试卷号	考试科目	形式	考试时间	考场号	座位号	留考
2208	政治学原理	闭卷	2021-07-10 11:00-12:30	4008	6	否
2202	公共行政学	闭卷	2021-07-11 08:30-10:00	4025	30	否

福建广播电视大学考试通知单

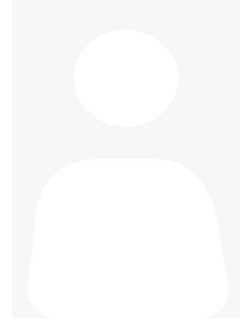

考点：3500604 安溪电大			
班级：20春行政管理专科203500604014001			
学号	姓名	性别	身份证号
2035001402404	王杰彬	男	350524199510290511

统设课程网考安排

试卷号	考试科目	形式	考试时间	考场名称	座位号
2269	个人与团队管理		2021-07-04 08:30:00-10:00	随学随考考场	7
考场地址	华职实训楼一二楼				

纸质期末考试安排

试卷号	考试科目	形式	考试时间	考场号	座位号	留考
2208	政治学原理	闭卷	2021-07-10 11:00-12:30	4005	9	否
2202	公共行政学	闭卷	2021-07-11 08:30-10:00	4027	4	否

福建广播电视大学考试通知单



考点：3500604 安溪电大			
班级：20春行政管理专科203500604014001			
学号	姓名	性别	身份证号
2035001402405	陈鸿铭	男	350524198502200518

统设课程网考安排

试卷号	考试科目	形式	考试时间	考场名称	座位号
2269	个人与团队管理		2021-07-04 08:30:00-10:00	随学随考考场	8
考场地址	华职实训楼一二楼				

纸质期末考试安排

试卷号	考试科目	形式	考试时间	考场号	座位号	留考
2208	政治学原理	闭卷	2021-07-10 11:00-12:30	4005	23	否
2202	公共行政学	闭卷	2021-07-11 08:30-10:00	4028	9	否

福建广播电视大学考试通知单



考点：3500604 安溪电大			
班级：20春行政管理专科203500604014001			
学号	姓名	性别	身份证号
2035001402406	黄锦铭	男	350524198412010550

统设课程网考安排

试卷号	考试科目	形式	考试时间	考场名称	座位号
2269	个人与团队管理		2021-07-04 08:30:00-10:00	随学随考考场	9
考场地址	华职实训楼一二楼				

纸质期末考试安排

试卷号	考试科目	形式	考试时间	考场号	座位号	留考
2208	政治学原理	闭卷	2021-07-10 11:00-12:30	4006	11	否
2202	公共行政学	闭卷	2021-07-11 08:30-10:00	4025	26	否

福建广播电视大学考试通知单



考点：3500604 安溪电大			
班级：20春行政管理专科203500604014001			
学号	姓名	性别	身份证号
2035001402407	王福全	男	35052419781112055X

统设课程网考安排

试卷号	考试科目	形式	考试时间	考场名称	座位号
2269	个人与团队管理		2021-07-04 08:30:00-10:00	随学随考考场	10
考场地址	华职实训楼一二楼				

纸质期末考试安排

试卷号	考试科目	形式	考试时间	考场号	座位号	留考
2208	政治学原理	闭卷	2021-07-10 11:00-12:30	4007	2	否
2202	公共行政学	闭卷	2021-07-11 08:30-10:00	4026	29	否

福建广播电视大学考试通知单



考点：3500604 安溪电大			
班级：20春行政管理专科203500604014001			
学号	姓名	性别	身份证号
2035001402408	陈燕红	女	350524198602227507

统设课程网考安排

试卷号	考试科目	形式	考试时间	考场名称	座位号
2269	个人与团队管理		2021-07-04 08:30:00-10:00	随学随考考场	11
考场地址	华职实训楼一二楼				

纸质期末考试安排

试卷号	考试科目	形式	考试时间	考场号	座位号	留考
2208	政治学原理	闭卷	2021-07-10 11:00-12:30	4007	18	否
2202	公共行政学	闭卷	2021-07-11 08:30-10:00	4028	3	否

福建广播电视大学考试通知单

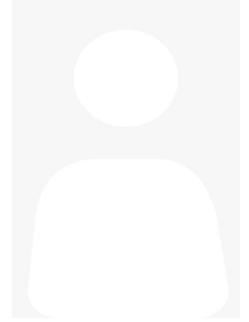

考点：3500604 安溪电大			
班级：20春行政管理专科203500604014001			
学号	姓名	性别	身份证号
2035001402409	黄主器	男	350524198408222016

统设课程网考安排

试卷号	考试科目	形式	考试时间	考场名称	座位号
2269	个人与团队管理		2021-07-04 08:30:00-10:00	随学随考考场	12
考场地址	华职实训楼一二楼				

纸质期末考试安排

试卷号	考试科目	形式	考试时间	考场号	座位号	留考
2208	政治学原理	闭卷	2021-07-10 11:00-12:30	4008	4	否
2202	公共行政学	闭卷	2021-07-11 08:30-10:00	4025	20	否

福建广播电视大学考试通知单



考点：3500604 安溪电大			
班级：20春行政管理专科203500604014001			
学号	姓名	性别	身份证号
2035001402411	吴桂苹	女	350524199112086160

统设课程网考安排

试卷号	考试科目	形式	考试时间	考场名称	座位号
2269	个人与团队管理		2021-07-04 08:30:00-10:00	随学随考考场	13
考场地址	华职实训楼一二楼				

纸质期末考试安排

试卷号	考试科目	形式	考试时间	考场号	座位号	留考
2208	政治学原理	闭卷	2021-07-10 11:00-12:30	4005	22	否
2202	公共行政学	闭卷	2021-07-11 08:30-10:00	4027	26	否

福建广播电视大学考试通知单



考点：3500604 安溪电大			
班级：20春行政管理专科203500604014001			
学号	姓名	性别	身份证号
2035001402412	陈伟超	男	350524199004207412

统设课程网考安排

试卷号	考试科目	形式	考试时间	考场名称	座位号
2269	个人与团队管理		2021-07-04 08:30:00-10:00	随学随考考场	14
考场地址	华职实训楼一二楼				

纸质期末考试安排

试卷号	考试科目	形式	考试时间	考场号	座位号	留考
2208	政治学原理	闭卷	2021-07-10 11:00-12:30	4006	10	否
2202	公共行政学	闭卷	2021-07-11 08:30-10:00	4025	13	否

福建广播电视大学考试通知单

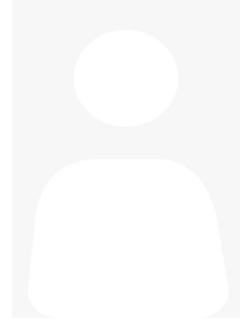

考点：3500604 安溪电大			
班级：20春行政管理专科203500604014001			
学号	姓名	性别	身份证号
2035001403092	白海良	男	350524198908053036

统设课程网考安排

试卷号	考试科目	形式	考试时间	考场名称	座位号
2269	个人与团队管理		2021-07-04 08:30:00-10:00	随学随考考场	15
考场地址	华职实训楼一二楼				

纸质期末考试安排

试卷号	考试科目	形式	考试时间	考场号	座位号	留考
2208	政治学原理	闭卷	2021-07-10 11:00-12:30	4008	13	否
2202	公共行政学	闭卷	2021-07-11 08:30-10:00	4028	2	否

福建广播电视大学考试通知单



考点：3500604 安溪电大			
班级：20春行政管理专科203500604014001			
学号	姓名	性别	身份证号
2035001403201	林欣	女	350524199612083548

统设课程网考安排

试卷号	考试科目	形式	考试时间	考场名称	座位号
2269	个人与团队管理		2021-07-04 08:30:00-10:00	随学随考考场	16
考场地址	华职实训楼一二楼				

纸质期末考试安排

试卷号	考试科目	形式	考试时间	考场号	座位号	留考
2208	政治学原理	闭卷	2021-07-10 11:00-12:30	4008	14	否
2202	公共行政学	闭卷	2021-07-11 08:30-10:00	4026	17	否

福建广播电视大学考试通知单

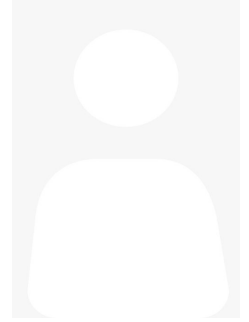

考点：3500604 安溪电大			
班级：20春行政管理专科203500604014001			
学号	姓名	性别	身份证号
2035001403205	廖清云	女	350524198406240528

统设课程网考安排

试卷号	考试科目	形式	考试时间	考场名称	座位号
2269	个人与团队管理		2021-07-04 08:30:00-10:00	随学随考考场	17
考场地址	华职实训楼一二楼				

纸质期末考试安排

试卷号	考试科目	形式	考试时间	考场号	座位号	留考
2208	政治学原理	闭卷	2021-07-10 11:00-12:30	4007	9	否
2202	公共行政学	闭卷	2021-07-11 08:30-10:00	4027	13	否

福建广播电视大学考试通知单

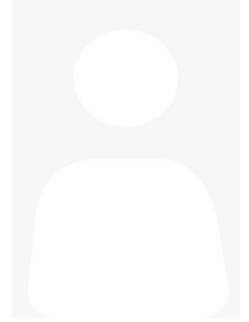

考点：3500604 安溪电大			
班级：20春行政管理专科203500604014001			
学号	姓名	性别	身份证号
2035001403549	王银树	男	350524197907096814

统设课程网考安排

试卷号	考试科目	形式	考试时间	考场名称	座位号
2269	个人与团队管理		2021-07-04 08:30:00-10:00	随学随考考场	18
考场地址	华职实训楼一二楼				

纸质期末考试安排

试卷号	考试科目	形式	考试时间	考场号	座位号	留考
2208	政治学原理	闭卷	2021-07-10 11:00-12:30	4007	8	否
2202	公共行政学	闭卷	2021-07-11 08:30-10:00	4027	28	否

福建广播电视大学考试通知单



考点：3500604 安溪电大			
班级：20春行政管理专科203500604014001			
学号	姓名	性别	身份证号
2035001403553	唐永照	男	350524198707231035

统设课程网考安排

试卷号	考试科目	形式	考试时间	考场名称	座位号
2269	个人与团队管理		2021-07-04 08:30:00-10:00	随学随考考场	19
考场地址	华职实训楼一二楼				

纸质期末考试安排

试卷号	考试科目	形式	考试时间	考场号	座位号	留考
2208	政治学原理	闭卷	2021-07-10 11:00-12:30	4005	28	否
2202	公共行政学	闭卷	2021-07-11 08:30-10:00	4025	8	否

福建广播电视大学考试通知单



考点：3500604 安溪电大			
班级：20春行政管理专科203500604014001			
学号	姓名	性别	身份证号
2035001403730	刘雪莹	女	412723199406173828

统设课程网考安排

试卷号	考试科目	形式	考试时间	考场名称	座位号
2269	个人与团队管理		2021-07-04 08:30:00-10:00	随学随考考场	20
考场地址	华职实训楼一二楼				

纸质期末考试安排

试卷号	考试科目	形式	考试时间	考场号	座位号	留考
2208	政治学原理	闭卷	2021-07-10 11:00-12:30	4006	28	否
2202	公共行政学	闭卷	2021-07-11 08:30-10:00	4025	28	否

福建广播电视大学考试通知单

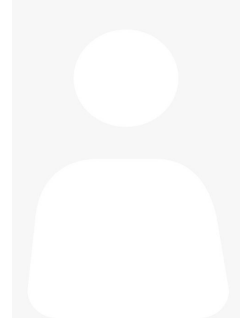

考点：3500604 安溪电大			
班级：20春行政管理专科203500604014001			
学号	姓名	性别	身份证号
2035001403859	杨龙塔	男	350524199007147152

统设课程网考安排

试卷号	考试科目	形式	考试时间	考场名称	座位号
2269	个人与团队管理		2021-07-04 08:30:00-10:00	随学随考考场	21
考场地址	华职实训楼一二楼				

纸质期末考试安排

试卷号	考试科目	形式	考试时间	考场号	座位号	留考
2208	政治学原理	闭卷	2021-07-10 11:00-12:30	4008	5	否
2202	公共行政学	闭卷	2021-07-11 08:30-10:00	4025	18	否

福建广播电视大学考试通知单



考点：3500604 安溪电大			
班级：20春行政管理专科203500604014001			
学号	姓名	性别	身份证号
2035001403862	廖宇迪	男	350524199606070572

统设课程网考安排

试卷号	考试科目	形式	考试时间	考场名称	座位号
2269	个人与团队管理		2021-07-04 08:30:00-10:00	随学随考考场	22
考场地址	华职实训楼一二楼				

纸质期末考试安排

试卷号	考试科目	形式	考试时间	考场号	座位号	留考
2208	政治学原理	闭卷	2021-07-10 11:00-12:30	4006	9	否
2202	公共行政学	闭卷	2021-07-11 08:30-10:00	4025	12	否

福建广播电视大学考试通知单



考点：3500604 安溪电大			
班级：20春行政管理专科203500604014001			
学号	姓名	性别	身份证号
2035001403863	李江波	男	350524198906245018

统设课程网考安排

试卷号	考试科目	形式	考试时间	考场名称	座位号
2269	个人与团队管理		2021-07-04 08:30:00-10:00	随学随考考场	23
考场地址	华职实训楼一二楼				

纸质期末考试安排

试卷号	考试科目	形式	考试时间	考场号	座位号	留考
2208	政治学原理	闭卷	2021-07-10 11:00-12:30	4007	1	否
2202	公共行政学	闭卷	2021-07-11 08:30-10:00	4026	18	否

福建广播电视大学考试通知单



考点：3500604 安溪电大			
班级：20春行政管理专科203500604014001			
学号	姓名	性别	身份证号
2035001403864	黄珍凤	女	350524199104020524

统设课程网考安排

试卷号	考试科目	形式	考试时间	考场名称	座位号
2269	个人与团队管理		2021-07-04 08:30:00-10:00	随学随考考场	24
考场地址	华职实训楼一二楼				

纸质期末考试安排

试卷号	考试科目	形式	考试时间	考场号	座位号	留考
2208	政治学原理	闭卷	2021-07-10 11:00-12:30	4007	17	否
2202	公共行政学	闭卷	2021-07-11 08:30-10:00	4027	20	否

福建广播电视大学考试通知单



考点：3500604 安溪电大			
班级：20春行政管理专科203500604014001			
学号	姓名	性别	身份证号
2035001403971	刘锦婷	女	350524198910041122

统设课程网考安排

试卷号	考试科目	形式	考试时间	考场名称	座位号
2269	个人与团队管理		2021-07-04 08:30:00-10:00	随学随考考场	25
考场地址	华职实训楼一二楼				

纸质期末考试安排

试卷号	考试科目	形式	考试时间	考场号	座位号	留考
2208	政治学原理	闭卷	2021-07-10 11:00-12:30	4006	21	否
2202	公共行政学	闭卷	2021-07-11 08:30-10:00	4027	14	否

福建广播电视大学考试通知单

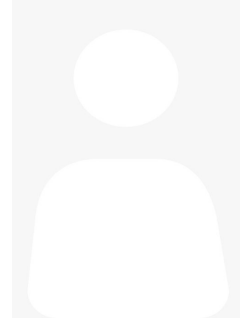

考点：3500604 安溪电大			
班级：20春行政管理专科203500604014001			
学号	姓名	性别	身份证号
2035001403989	杨乾隆	男	350524199406232098

统设课程网考安排

试卷号	考试科目	形式	考试时间	考场名称	座位号
2269	个人与团队管理		2021-07-04 08:30:00-10:00	随学随考考场	26
考场地址	华职实训楼一二楼				

纸质期末考试安排

试卷号	考试科目	形式	考试时间	考场号	座位号	留考
2208	政治学原理	闭卷	2021-07-10 11:00-12:30	4006	17	否
2202	公共行政学	闭卷	2021-07-11 08:30-10:00	4026	14	否

福建广播电视大学考试通知单



考点：3500604 安溪电大			
班级：20春行政管理专科203500604014001			
学号	姓名	性别	身份证号
2035001403992	廖树猛	男	350524199509130510

统设课程网考安排

试卷号	考试科目	形式	考试时间	考场名称	座位号
2269	个人与团队管理		2021-07-04 08:30:00-10:00	随学随考考场	27
考场地址	华职实训楼一二楼				

纸质期末考试安排

试卷号	考试科目	形式	考试时间	考场号	座位号	留考
2208	政治学原理	闭卷	2021-07-10 11:00-12:30	4008	7	否
2202	公共行政学	闭卷	2021-07-11 08:30-10:00	4026	8	否

福建广播电视大学考试通知单



考点：3500604 安溪电大			
班级：20春行政管理专科203500604014001			
学号	姓名	性别	身份证号
2035001404001	叶满治	女	350583198211286702

统设课程网考安排

试卷号	考试科目	形式	考试时间	考场名称	座位号
2269	个人与团队管理		2021-07-04 08:30:00-10:00	随学随考考场	28
考场地址	华职实训楼一二楼				

纸质期末考试安排

试卷号	考试科目	形式	考试时间	考场号	座位号	留考
2208	政治学原理	闭卷	2021-07-10 11:00-12:30	4006	12	否
2202	公共行政学	闭卷	2021-07-11 08:30-10:00	4025	25	否
2180	办公室管理	闭卷	2021-07-11 11:00-12:30	4032	4	否

福建广播电视大学考试通知单



考点：3500604 安溪电大			
班级：20春行政管理专科203500604014001			
学号	姓名	性别	身份证号
2035001404002	吴宝霞	女	350524198607072022

统设课程网考安排

试卷号	考试科目	形式	考试时间	考场名称	座位号
2269	个人与团队管理		2021-07-04 08:30:00-10:00	随学随考考场	29
考场地址	华职实训楼一二楼				

纸质期末考试安排

试卷号	考试科目	形式	考试时间	考场号	座位号	留考
2208	政治学原理	闭卷	2021-07-10 11:00-12:30	4007	3	否
2202	公共行政学	闭卷	2021-07-11 08:30-10:00	4026	28	否
2180	办公室管理	闭卷	2021-07-11 11:00-12:30	4032	2	否

福建广播电视大学考试通知单



考点：3500604 安溪电大			
班级：20春行政管理专科203500604014001			
学号	姓名	性别	身份证号
2035001404139	林世平	男	350524198802050590

统设课程网考安排

试卷号	考试科目	形式	考试时间	考场名称	座位号
2269	个人与团队管理		2021-07-04 08:30:00-10:00	随学随考考场	30
考场地址	华职实训楼一二楼				

纸质期末考试安排

试卷号	考试科目	形式	考试时间	考场号	座位号	留考
2208	政治学原理	闭卷	2021-07-10 11:00-12:30	4005	26	否
2202	公共行政学	闭卷	2021-07-11 08:30-10:00	4028	15	否

福建广播电视大学考试通知单



考点：3500604 安溪电大			
班级：20春行政管理专科203500604014001			
学号	姓名	性别	身份证号
2035001404140	谢伟强	男	350524199201132536

统设课程网考安排

试卷号	考试科目	形式	考试时间	考场名称	座位号
2269	个人与团队管理		2021-07-04 08:30:00-10:00	随学随考考场	31
考场地址	华职实训楼一二楼				

纸质期末考试安排

试卷号	考试科目	形式	考试时间	考场号	座位号	留考
2208	政治学原理	闭卷	2021-07-10 11:00-12:30	4006	15	否
2202	公共行政学	闭卷	2021-07-11 08:30-10:00	4026	3	否

福建广播电视大学考试通知单



考点：3500604 安溪电大			
班级：20春行政管理专科203500604014001			
学号	姓名	性别	身份证号
2035001404149	吴辉煌	男	35052419940519603X

统设课程网考安排

试卷号	考试科目	形式	考试时间	考场名称	座位号
2269	个人与团队管理		2021-07-04 08:30:00-10:00	随学随考考场	32
考场地址	华职实训楼一二楼				

纸质期末考试安排

试卷号	考试科目	形式	考试时间	考场号	座位号	留考
2208	政治学原理	闭卷	2021-07-10 11:00-12:30	4008	3	否
2202	公共行政学	闭卷	2021-07-11 08:30-10:00	4025	19	否

福建广播电视大学考试通知单



考点：3500604 安溪电大			
班级：20秋行政管理专科203500604014502			
学号	姓名	性别	身份证号
2035001450078	郑丽玲	女	350524199110138027

统设课程网考安排

试卷号	考试科目	形式	考试时间	考场名称	座位号
2269	个人与团队管理		2021-07-04 08:30:00-10:00	随学随考考场	33
考场地址	华职实训楼一二楼				

纸质期末考试安排

试卷号	考试科目	形式	考试时间	考场号	座位号	留考
2208	政治学原理	闭卷	2021-07-10 11:00-12:30	4008	12	否
2202	公共行政学	闭卷	2021-07-11 08:30-10:00	4027	19	否
3938	管理英语2	闭卷	2021-07-11 11:00-12:00	4035	22	否

福建广播电视大学考试通知单



考点：3500604 安溪电大			
班级：20秋行政管理专科203500604014502			
学号	姓名	性别	身份证号
2035001450079	郑梅菊	女	350524199007058029

统设课程网考安排

试卷号	考试科目	形式	考试时间	考场名称	座位号
2269	个人与团队管理		2021-07-04 08:30:00-10:00	随学随考考场	34
考场地址	华职实训楼一二楼				

纸质期末考试安排

试卷号	考试科目	形式	考试时间	考场号	座位号	留考
2208	政治学原理	闭卷	2021-07-10 11:00-12:30	4005	15	否
2202	公共行政学	闭卷	2021-07-11 08:30-10:00	4025	5	否
3938	管理英语2	闭卷	2021-07-11 11:00-12:00	4035	11	否

福建广播电视大学考试通知单



考点：3500604 安溪电大			
班级：20秋行政管理专科203500604014502			
学号	姓名	性别	身份证号
2035001450083	刘植仕	男	350524199503310019

统设课程网考安排

试卷号	考试科目	形式	考试时间	考场名称	座位号
2269	个人与团队管理		2021-07-04 08:30:00-10:00	随学随考考场	35
考场地址	华职实训楼一二楼				

纸质期末考试安排

试卷号	考试科目	形式	考试时间	考场号	座位号	留考
2208	政治学原理	闭卷	2021-07-10 11:00-12:30	4007	24	否
2202	公共行政学	闭卷	2021-07-11 08:30-10:00	4026	6	否
3938	管理英语2	闭卷	2021-07-11 11:00-12:00	4035	12	否

福建广播电视大学考试通知单



考点：3500604 安溪电大			
班级：20秋行政管理专科203500604014502			
学号	姓名	性别	身份证号
2035001450086	魏锦华	女	350583199603063123

统设课程网考安排

试卷号	考试科目	形式	考试时间	考场名称	座位号
2269	个人与团队管理		2021-07-04 08:30:00-10:00	随学随考考场	36
考场地址	华职实训楼—2楼				

纸质期末考试安排

试卷号	考试科目	形式	考试时间	考场号	座位号	留考
2208	政治学原理	闭卷	2021-07-10 11:00-12:30	4006	1	否
2202	公共行政学	闭卷	2021-07-11 08:30-10:00	4026	1	否
3938	管理英语2	闭卷	2021-07-11 11:00-12:00	4035	23	否

福建广播电视大学考试通知单



考点：3500604 安溪电大			
班级：20秋行政管理专科203500604014502			
学号	姓名	性别	身份证号
2035001450087	王春林	男	350524197402115514

统设课程网考安排

试卷号	考试科目	形式	考试时间	考场名称	座位号
2269	个人与团队管理		2021-07-04 08:30:00-10:00	随学随考考场	37
考场地址	华职实训楼一二楼				

纸质期末考试安排

试卷号	考试科目	形式	考试时间	考场号	座位号	留考
2208	政治学原理	闭卷	2021-07-10 11:00-12:30	4006	20	否
2202	公共行政学	闭卷	2021-07-11 08:30-10:00	4027	5	否
3938	管理英语2	闭卷	2021-07-11 11:00-12:00	4035	13	否

福建广播电视大学考试通知单



考点：3500604 安溪电大			
班级：20秋行政管理专科203500604014502			
学号	姓名	性别	身份证号
2035001450089	李江彬	男	35052419970722151X

统设课程网考安排

试卷号	考试科目	形式	考试时间	考场名称	座位号
2269	个人与团队管理		2021-07-04 08:30:00-10:00	随学随考考场	38
考场地址	华职实训楼一二楼				

纸质期末考试安排

试卷号	考试科目	形式	考试时间	考场号	座位号	留考
2208	政治学原理	闭卷	2021-07-10 11:00-12:30	4007	23	否
2202	公共行政学	闭卷	2021-07-11 08:30-10:00	4025	27	否
3938	管理英语2	闭卷	2021-07-11 11:00-12:00	4036	2	否

福建广播电视大学考试通知单



考点：3500604 安溪电大			
班级：20秋行政管理专科203500604014502			
学号	姓名	性别	身份证号
2035001450090	蔡聪国	男	350524198109023017

统设课程网考安排

试卷号	考试科目	形式	考试时间	考场名称	座位号
2269	个人与团队管理		2021-07-04 08:30:00-10:00	随学随考考场	39
考场地址	华职实训楼一二楼				

纸质期末考试安排

试卷号	考试科目	形式	考试时间	考场号	座位号	留考
2208	政治学原理	闭卷	2021-07-10 11:00-12:30	4008	10	否
2202	公共行政学	闭卷	2021-07-11 08:30-10:00	4027	1	否
3938	管理英语2	闭卷	2021-07-11 11:00-12:00	4035	24	否

福建广播电视大学考试通知单



考点：3500604 安溪电大			
班级：20秋行政管理专科203500604014502			
学号	姓名	性别	身份证号
2035001450091	陈淮文	男	350524199109020590

统设课程网考安排

试卷号	考试科目	形式	考试时间	考场名称	座位号
2269	个人与团队管理		2021-07-04 08:30:00-10:00	随学随考考场	40
考场地址	华职实训楼一二楼				

纸质期末考试安排

试卷号	考试科目	形式	考试时间	考场号	座位号	留考
2208	政治学原理	闭卷	2021-07-10 11:00-12:30	4005	14	否
2202	公共行政学	闭卷	2021-07-11 08:30-10:00	4028	5	否
3938	管理英语2	闭卷	2021-07-11 11:00-12:00	4035	14	否

福建广播电视大学考试通知单



考点：3500604 安溪电大			
班级：20秋行政管理专科203500604014502			
学号	姓名	性别	身份证号
2035001450092	周华燕	女	350524198904213020

统设课程网考安排

试卷号	考试科目	形式	考试时间	考场名称	座位号
2269	个人与团队管理		2021-07-04 08:30:00-10:00	随学随考考场	41
考场地址	华职实训楼一二楼				

纸质期末考试安排

试卷号	考试科目	形式	考试时间	考场号	座位号	留考
2208	政治学原理	闭卷	2021-07-10 11:00-12:30	4005	30	否
2202	公共行政学	闭卷	2021-07-11 08:30-10:00	4025	21	否
3938	管理英语2	闭卷	2021-07-11 11:00-12:00	4035	3	否

福建广播电视大学考试通知单



考点：3500604 安溪电大			
班级：20秋行政管理专科203500604014502			
学号	姓名	性别	身份证号
2035001450093	吴伟东	男	350524199705142017

统设课程网考安排

试卷号	考试科目	形式	考试时间	考场名称	座位号
2269	个人与团队管理		2021-07-04 08:30:00-10:00	随学随考考场	42
考场地址	华职实训楼一二楼				

纸质期末考试安排

试卷号	考试科目	形式	考试时间	考场号	座位号	留考
2208	政治学原理	闭卷	2021-07-10 11:00-12:30	4006	19	否
2202	公共行政学	闭卷	2021-07-11 08:30-10:00	4026	25	否
3938	管理英语2	闭卷	2021-07-11 11:00-12:00	4036	3	否

福建广播电视大学考试通知单



考点：3500604 安溪电大			
班级：20秋行政管理专科203500604014502			
学号	姓名	性别	身份证号
2035001450095	吴有富	男	350524198003074510

统设课程网考安排

试卷号	考试科目	形式	考试时间	考场名称	座位号
2269	个人与团队管理		2021-07-04 08:30:00-10:00	随学随考考场	43
考场地址	华职实训楼一二楼				

纸质期末考试安排

试卷号	考试科目	形式	考试时间	考场号	座位号	留考
2208	政治学原理	闭卷	2021-07-10 11:00-12:30	4007	22	否
2202	公共行政学	闭卷	2021-07-11 08:30-10:00	4025	14	否
3938	管理英语2	闭卷	2021-07-11 11:00-12:00	4035	15	否

福建广播电视大学考试通知单



考点：3500604 安溪电大			
班级：20秋行政管理专科203500604014502			
学号	姓名	性别	身份证号
2035001450096	周丽云	女	350524198603263526

统设课程网考安排

试卷号	考试科目	形式	考试时间	考场名称	座位号
2269	个人与团队管理		2021-07-04 08:30:00-10:00	随学随考考场	44
考场地址	华职实训楼一二楼				

纸质期末考试安排

试卷号	考试科目	形式	考试时间	考场号	座位号	留考
2208	政治学原理	闭卷	2021-07-10 11:00-12:30	4008	9	否
2202	公共行政学	闭卷	2021-07-11 08:30-10:00	4026	20	否
3938	管理英语2	闭卷	2021-07-11 11:00-12:00	4035	4	否

福建广播电视大学考试通知单



考点：3500604 安溪电大			
班级：20秋行政管理专科203500604014502			
学号	姓名	性别	身份证号
2035001450097	陈伟清	女	350524199402090029

统设课程网考安排

试卷号	考试科目	形式	考试时间	考场名称	座位号
2269	个人与团队管理		2021-07-04 08:30:00-10:00	随学随考考场	45
考场地址	华职实训楼一二楼				

纸质期末考试安排

试卷号	考试科目	形式	考试时间	考场号	座位号	留考
2208	政治学原理	闭卷	2021-07-10 11:00-12:30	4005	13	否
2202	公共行政学	闭卷	2021-07-11 08:30-10:00	4027	22	否
3938	管理英语2	闭卷	2021-07-11 11:00-12:00	4036	4	否

福建广播电视大学考试通知单



考点：3500604 安溪电大			
班级：安溪电大计算机网络技术（网络管213500604014006			
学号	姓名	性别	身份证号
2135001404164	李杰民	男	350524199912091515

统设课程网考安排

试卷号	考试科目	形式	考试时间	考场名称	座位号
2379	网络实用技术基础		2021-07-04 08:30:00-09:30	随学随考考场	46
2493	2493微机系统与维护		2021-07-04 10:35:00-11:35	随学随考考场	46
考场地址	华职实训楼—2楼				

纸质期末考试安排

试卷号	考试科目	形式	考试时间	考场号	座位号	留考
3895	管理英语1	闭卷	2021-07-10 11:00-12:00	4012	6	否

福建广播电视大学考试通知单



考点：3500604 安溪电大			
班级：安溪电大计算机网络技术（网络管213500604014006			
学号	姓名	性别	身份证号
2135001404165	施圣	男	350524200202013016

统设课程网考安排

试卷号	考试科目	形式	考试时间	考场名称	座位号
2379	网络实用技术基础		2021-07-04 08:30:00-09:30	随学随考考场	47
2493	2493微机系统与维护		2021-07-04 10:35:00-11:35	随学随考考场	47
考场地址	华职实训楼—2楼				

纸质期末考试安排

试卷号	考试科目	形式	考试时间	考场号	座位号	留考
3895	管理英语1	闭卷	2021-07-10 11:00-12:00	4012	11	否

福建广播电视大学考试通知单



考点：3500604 安溪电大			
班级：20秋行政管理专科203500604014502			
学号	姓名	性别	身份证号
2035001450099	陈晓红	女	350524198808132562

统设课程网考安排

试卷号	考试科目	形式	考试时间	考场名称	座位号
2269	个人与团队管理		2021-07-04 10:35:00-12:05	随学随考考场	1
考场地址	华职实训楼一二楼				

纸质期末考试安排

试卷号	考试科目	形式	考试时间	考场号	座位号	留考
2208	政治学原理	闭卷	2021-07-10 11:00-12:30	4006	18	否
2202	公共行政学	闭卷	2021-07-11 08:30-10:00	4026	13	否
3938	管理英语2	闭卷	2021-07-11 11:00-12:00	4035	16	否

福建广播电视大学考试通知单



考点：3500604 安溪电大			
班级：20秋行政管理专科203500604014502			
学号	姓名	性别	身份证号
2035001450100	周华飞	男	350524197907150059

统设课程网考安排

试卷号	考试科目	形式	考试时间	考场名称	座位号
2269	个人与团队管理		2021-07-04 10:35:00-12:05	随学随考考场	2
考场地址	华职实训楼一二楼				

纸质期末考试安排

试卷号	考试科目	形式	考试时间	考场号	座位号	留考
2208	政治学原理	闭卷	2021-07-10 11:00-12:30	4007	6	否
2202	公共行政学	闭卷	2021-07-11 08:30-10:00	4027	16	否
3938	管理英语2	闭卷	2021-07-11 11:00-12:00	4035	5	否

福建广播电视大学考试通知单



考点：3500604 安溪电大			
班级：20秋行政管理专科203500604014502			
学号	姓名	性别	身份证号
2035001450101	林姗姗	女	350524198807290585

统设课程网考安排

试卷号	考试科目	形式	考试时间	考场名称	座位号
2269	个人与团队管理		2021-07-04 10:35:00-12:05	随学随考考场	3
考场地址	华职实训楼一二楼				

纸质期末考试安排

试卷号	考试科目	形式	考试时间	考场号	座位号	留考
2208	政治学原理	闭卷	2021-07-10 11:00-12:30	4007	21	否
2202	公共行政学	闭卷	2021-07-11 08:30-10:00	4025	2	否
3938	管理英语2	闭卷	2021-07-11 11:00-12:00	4036	5	否

福建广播电视大学考试通知单



考点：3500604 安溪电大			
班级：20秋行政管理专科203500604014502			
学号	姓名	性别	身份证号
2035001450103	吴发庭	男	35052419880504601X

统设课程网考安排

试卷号	考试科目	形式	考试时间	考场名称	座位号
2269	个人与团队管理		2021-07-04 10:35:00-12:05	随学随考考场	4
考场地址	华职实训楼一二楼				

纸质期末考试安排

试卷号	考试科目	形式	考试时间	考场号	座位号	留考
2208	政治学原理	闭卷	2021-07-10 11:00-12:30	4005	11	否
2202	公共行政学	闭卷	2021-07-11 08:30-10:00	4027	10	否
3938	管理英语2	闭卷	2021-07-11 11:00-12:00	4035	17	否

福建广播电视大学考试通知单



考点：3500604 安溪电大			
班级：20秋行政管理专科203500604014502			
学号	姓名	性别	身份证号
2035001450104	林小玲	女	35052419820606104X

统设课程网考安排

试卷号	考试科目	形式	考试时间	考场名称	座位号
2269	个人与团队管理		2021-07-04 10:35:00-12:05	随学随考考场	5
考场地址	华职实训楼一二楼				

纸质期末考试安排

试卷号	考试科目	形式	考试时间	考场号	座位号	留考
2208	政治学原理	闭卷	2021-07-10 11:00-12:30	4005	25	否
2202	公共行政学	闭卷	2021-07-11 08:30-10:00	4028	14	否
3938	管理英语2	闭卷	2021-07-11 11:00-12:00	4035	6	否

福建广播电视大学考试通知单



考点：3500604 安溪电大			
班级：20秋行政管理专科203500604014502			
学号	姓名	性别	身份证号
2035001457527	李端平	男	362526198705052312

统设课程网考安排

试卷号	考试科目	形式	考试时间	考场名称	座位号
2269	个人与团队管理		2021-07-04 10:35:00-12:05	随学随考考场	6
考场地址	华职实训楼一二楼				

纸质期末考试安排

试卷号	考试科目	形式	考试时间	考场号	座位号	留考
2208	政治学原理	闭卷	2021-07-10 11:00-12:30	4007	29	否
2202	公共行政学	闭卷	2021-07-11 08:30-10:00	4028	6	否
3938	管理英语2	闭卷	2021-07-11 11:00-12:00	4035	7	否

福建广播电视大学考试通知单



考点：3500604 安溪电大			
班级：20秋行政管理专科203500604014502			
学号	姓名	性别	身份证号
2035001457528	沈旭	男	360421198709062615

统设课程网考安排

试卷号	考试科目	形式	考试时间	考场名称	座位号
2269	个人与团队管理		2021-07-04 10:35:00-12:05	随学随考考场	7
考场地址	华职实训楼一二楼				

纸质期末考试安排

试卷号	考试科目	形式	考试时间	考场号	座位号	留考
2208	政治学原理	闭卷	2021-07-10 11:00-12:30	4005	3	否
2202	公共行政学	闭卷	2021-07-11 08:30-10:00	4025	22	否
3938	管理英语2	闭卷	2021-07-11 11:00-12:00	4036	7	否

福建广播电视大学考试通知单



考点：3500604 安溪电大			
班级：20秋行政管理专科203500604014502			
学号	姓名	性别	身份证号
2035001457530	肖梅华	女	35052419891129632X

统设课程网考安排

试卷号	考试科目	形式	考试时间	考场名称	座位号
2269	个人与团队管理		2021-07-04 10:35:00-12:05	随学随考考场	8
考场地址	华职实训楼一二楼				

纸质期末考试安排

试卷号	考试科目	形式	考试时间	考场号	座位号	留考
2208	政治学原理	闭卷	2021-07-10 11:00-12:30	4006	5	否
2202	公共行政学	闭卷	2021-07-11 08:30-10:00	4027	30	否
3938	管理英语2	闭卷	2021-07-11 11:00-12:00	4035	18	否

福建广播电视大学考试通知单



考点：3500604 安溪电大			
班级：20秋行政管理专科203500604014502			
学号	姓名	性别	身份证号
2035001457533	陈巧芬	女	350524200010318341

统设课程网考安排

试卷号	考试科目	形式	考试时间	考场名称	座位号
2269	个人与团队管理		2021-07-04 10:35:00-12:05	随学随考考场	9
考场地址	华职实训楼一2楼				

纸质期末考试安排

试卷号	考试科目	形式	考试时间	考场号	座位号	留考
2208	政治学原理	闭卷	2021-07-10 11:00-12:30	4007	26	否
2202	公共行政学	闭卷	2021-07-11 08:30-10:00	4027	23	否
3938	管理英语2	闭卷	2021-07-11 11:00-12:00	4035	29	否

福建广播电视大学考试通知单



考点：3500604 安溪电大			
班级：20秋行政管理专科203500604014502			
学号	姓名	性别	身份证号
2035001457534	李炳贵	男	350524198210261036

统设课程网考安排

试卷号	考试科目	形式	考试时间	考场名称	座位号
2269	个人与团队管理		2021-07-04 10:35:00-12:05	随学随考考场	10
考场地址	华职实训楼一二楼				

纸质期末考试安排

试卷号	考试科目	形式	考试时间	考场号	座位号	留考
2208	政治学原理	闭卷	2021-07-10 11:00-12:30	4005	2	否
2202	公共行政学	闭卷	2021-07-11 08:30-10:00	4025	9	否
3938	管理英语2	闭卷	2021-07-11 11:00-12:00	4035	19	否

福建广播电视大学考试通知单



考点：3500604 安溪电大			
班级：20秋行政管理专科203500604014502			
学号	姓名	性别	身份证号
2035001457536	陈文富	男	350524197201117118

统设课程网考安排

试卷号	考试科目	形式	考试时间	考场名称	座位号
2269	个人与团队管理		2021-07-04 10:35:00-12:05	随学随考考场	11
考场地址	华职实训楼一二楼				

纸质期末考试安排

试卷号	考试科目	形式	考试时间	考场号	座位号	留考
2208	政治学原理	闭卷	2021-07-10 11:00-12:30	4006	2	否
2202	公共行政学	闭卷	2021-07-11 08:30-10:00	4027	17	否
3938	管理英语2	闭卷	2021-07-11 11:00-12:00	4036	9	否

福建广播电视大学考试通知单



考点：3500604 安溪电大			
班级：20秋行政管理专科203500604014502			
学号	姓名	性别	身份证号
2035001457539	吴毓坤	男	350524199006170019

统设课程网考安排

试卷号	考试科目	形式	考试时间	考场名称	座位号
2269	个人与团队管理		2021-07-04 10:35:00-12:05	随学随考考场	12
考场地址	华职实训楼一二楼				

纸质期末考试安排

试卷号	考试科目	形式	考试时间	考场号	座位号	留考
2208	政治学原理	闭卷	2021-07-10 11:00-12:30	4007	25	否
2202	公共行政学	闭卷	2021-07-11 08:30-10:00	4027	12	否
3938	管理英语2	闭卷	2021-07-11 11:00-12:00	4035	10	否

福建广播电视大学考试通知单



考点：3500604 安溪电大			
班级：安溪电大21春行政管理专科213500604014001			
学号	姓名	性别	身份证号
2135001400809	谢强水	男	350524197706272535

统设课程网考安排

试卷号	考试科目	形式	考试时间	考场名称	座位号
2269	个人与团队管理		2021-07-04 10:35:00-12:05	随学随考考场	13
考场地址	华职实训楼一二楼				

纸质期末考试安排

试卷号	考试科目	形式	考试时间	考场号	座位号	留考
2208	政治学原理	闭卷	2021-07-10 11:00-12:30	4005	10	否
3895	管理英语1	闭卷	2021-07-10 11:00-12:00	4014	1	是
2202	公共行政学	闭卷	2021-07-11 08:30-10:00	4027	3	否

福建广播电视大学考试通知单



考点：3500604 安溪电大			
班级：安溪电大21春行政管理专科213500604014001			
学号	姓名	性别	身份证号
2135001400810	陈源彬	男	350524198501052517

统设课程网考安排

试卷号	考试科目	形式	考试时间	考场名称	座位号
2269	个人与团队管理		2021-07-04 10:35:00-12:05	随学随考考场	14
考场地址	华职实训楼一二楼				

纸质期末考试安排

试卷号	考试科目	形式	考试时间	考场号	座位号	留考
2208	政治学原理	闭卷	2021-07-10 11:00-12:30	4005	24	否
3895	管理英语1	闭卷	2021-07-10 11:00-12:00	4014	7	是
2202	公共行政学	闭卷	2021-07-11 08:30-10:00	4028	8	否

福建广播电视大学考试通知单



考点：3500604 安溪电大			
班级：安溪电大21春行政管理专科213500604014001			
学号	姓名	性别	身份证号
2135001400811	陈瑞兴	男	350524200112220011

统设课程网考安排

试卷号	考试科目	形式	考试时间	考场名称	座位号
2269	个人与团队管理		2021-07-04 10:35:00-12:05	随学随考考场	15
考场地址	华职实训楼一二楼				

纸质期末考试安排

试卷号	考试科目	形式	考试时间	考场号	座位号	留考
2208	政治学原理	闭卷	2021-07-10 11:00-12:30	4006	13	否
3895	管理英语1	闭卷	2021-07-10 11:00-12:00	4013	6	是
2202	公共行政学	闭卷	2021-07-11 08:30-10:00	4025	24	否

福建广播电视大学考试通知单



考点：3500604 安溪电大			
班级：安溪电大21春行政管理专科213500604014001			
学号	姓名	性别	身份证号
2135001400812	李乌英	男	350524198703191515

统设课程网考安排

试卷号	考试科目	形式	考试时间	考场名称	座位号
2269	个人与团队管理		2021-07-04 10:35:00-12:05	随学随考考场	16
考场地址	华职实训楼一二楼				

纸质期末考试安排

试卷号	考试科目	形式	考试时间	考场号	座位号	留考
2208	政治学原理	闭卷	2021-07-10 11:00-12:30	4007	4	否
3895	管理英语1	闭卷	2021-07-10 11:00-12:00	4013	13	是
2202	公共行政学	闭卷	2021-07-11 08:30-10:00	4026	27	否

福建广播电视大学考试通知单



考点：3500604 安溪电大			
班级：安溪电大21春行政管理专科213500604014001			
学号	姓名	性别	身份证号
2135001400813	苏永裕	男	350524197212051513

统设课程网考安排

试卷号	考试科目	形式	考试时间	考场名称	座位号
2269	个人与团队管理		2021-07-04 10:35:00-12:05	随学随考考场	17
考场地址	华职实训楼一二楼				

纸质期末考试安排

试卷号	考试科目	形式	考试时间	考场号	座位号	留考
2208	政治学原理	闭卷	2021-07-10 11:00-12:30	4007	19	否
3895	管理英语1	闭卷	2021-07-10 11:00-12:00	4013	20	是
2202	公共行政学	闭卷	2021-07-11 08:30-10:00	4028	4	否

福建广播电视大学考试通知单



考点：3500604 安溪电大			
班级：安溪电大21春行政管理专科213500604014001			
学号	姓名	性别	身份证号
2135001400815	肖爱春	女	350524198305146321

统设课程网考安排

试卷号	考试科目	形式	考试时间	考场名称	座位号
2269	个人与团队管理		2021-07-04 10:35:00-12:05	随学随考考场	18
考场地址	华职实训楼一二楼				

纸质期末考试安排

试卷号	考试科目	形式	考试时间	考场号	座位号	留考
2208	政治学原理	闭卷	2021-07-10 11:00-12:30	4005	7	否
3895	管理英语1	闭卷	2021-07-10 11:00-12:00	4014	2	是
2202	公共行政学	闭卷	2021-07-11 08:30-10:00	4026	23	否

福建广播电视大学考试通知单



考点：3500604 安溪电大			
班级：安溪电大21春行政管理专科213500604014001			
学号	姓名	性别	身份证号
2135001400816	傅艺华	女	35052419900903774X

统设课程网考安排

试卷号	考试科目	形式	考试时间	考场名称	座位号
2269	个人与团队管理		2021-07-04 10:35:00-12:05	随学随考考场	19
考场地址	华职实训楼一二楼				

纸质期末考试安排

试卷号	考试科目	形式	考试时间	考场号	座位号	留考
2208	政治学原理	闭卷	2021-07-10 11:00-12:30	4005	21	否
3895	管理英语1	闭卷	2021-07-10 11:00-12:00	4013	1	是
2202	公共行政学	闭卷	2021-07-11 08:30-10:00	4027	27	否

福建广播电视大学考试通知单



考点：3500604 安溪电大			
班级：安溪电大21春行政管理专科213500604014001			
学号	姓名	性别	身份证号
2135001400817	周云鹏	男	350524198706173515

统设课程网考安排

试卷号	考试科目	形式	考试时间	考场名称	座位号
2269	个人与团队管理		2021-07-04 10:35:00-12:05	随学随考考场	20
考场地址	华职实训楼一二楼				

纸质期末考试安排

试卷号	考试科目	形式	考试时间	考场号	座位号	留考
2208	政治学原理	闭卷	2021-07-10 11:00-12:30	4006	8	否
3895	管理英语1	闭卷	2021-07-10 11:00-12:00	4013	8	是
2202	公共行政学	闭卷	2021-07-11 08:30-10:00	4025	11	否

福建广播电视大学考试通知单



考点：3500604 安溪电大			
班级：安溪电大21春行政管理专科213500604014001			
学号	姓名	性别	身份证号
2135001400818	高小红	女	350524198811073823

统设课程网考安排

试卷号	考试科目	形式	考试时间	考场名称	座位号
2269	个人与团队管理		2021-07-04 10:35:00-12:05	随学随考考场	21
考场地址	华职实训楼一二楼				

纸质期末考试安排

试卷号	考试科目	形式	考试时间	考场号	座位号	留考
2208	政治学原理	闭卷	2021-07-10 11:00-12:30	4006	30	否
3895	管理英语1	闭卷	2021-07-10 11:00-12:00	4013	15	是
2202	公共行政学	闭卷	2021-07-11 08:30-10:00	4026	19	否

福建广播电视大学考试通知单



考点：3500604 安溪电大			
班级：安溪电大21春行政管理专科213500604014001			
学号	姓名	性别	身份证号
2135001400819	陈燕婷	女	350524199905112541

统设课程网考安排

试卷号	考试科目	形式	考试时间	考场名称	座位号
2269	个人与团队管理		2021-07-04 10:35:00-12:05	随学随考考场	22
考场地址	华职实训楼一二楼				

纸质期末考试安排

试卷号	考试科目	形式	考试时间	考场号	座位号	留考
2208	政治学原理	闭卷	2021-07-10 11:00-12:30	4007	16	否
3895	管理英语1	闭卷	2021-07-10 11:00-12:00	4013	21	是
2202	公共行政学	闭卷	2021-07-11 08:30-10:00	4027	21	否

福建广播电视大学考试通知单



考点：3500604 安溪电大			
班级：安溪电大21春行政管理专科213500604014001			
学号	姓名	性别	身份证号
2135001400820	许春雷	男	350524198607088614

统设课程网考安排

试卷号	考试科目	形式	考试时间	考场名称	座位号
2269	个人与团队管理		2021-07-04 10:35:00-12:05	随学随考考场	23
考场地址	华职实训楼一二楼				

纸质期末考试安排

试卷号	考试科目	形式	考试时间	考场号	座位号	留考
2208	政治学原理	闭卷	2021-07-10 11:00-12:30	4008	1	否
3895	管理英语1	闭卷	2021-07-10 11:00-12:00	4013	27	是
2202	公共行政学	闭卷	2021-07-11 08:30-10:00	4025	6	否

福建广播电视大学考试通知单



考点：3500604 安溪电大			
班级：安溪电大21春行政管理专科213500604014001			
学号	姓名	性别	身份证号
2135001400821	陈先福	男	350524199709052537

统设课程网考安排

试卷号	考试科目	形式	考试时间	考场名称	座位号
2269	个人与团队管理		2021-07-04 10:35:00-12:05	随学随考考场	24
考场地址	华职实训楼一二楼				

纸质期末考试安排

试卷号	考试科目	形式	考试时间	考场号	座位号	留考
2208	政治学原理	闭卷	2021-07-10 11:00-12:30	4005	6	否
3895	管理英语1	闭卷	2021-07-10 11:00-12:00	4014	3	是
2202	公共行政学	闭卷	2021-07-11 08:30-10:00	4026	12	否

福建广播电视大学考试通知单



考点：3500604 安溪电大			
班级：安溪电大21春行政管理专科213500604014001			
学号	姓名	性别	身份证号
2135001400822	许淑金	男	350524199409243016

统设课程网考安排

试卷号	考试科目	形式	考试时间	考场名称	座位号
2269	个人与团队管理		2021-07-04 10:35:00-12:05	随学随考考场	25
考场地址	华职实训楼一二楼				

纸质期末考试安排

试卷号	考试科目	形式	考试时间	考场号	座位号	留考
2208	政治学原理	闭卷	2021-07-10 11:00-12:30	4005	20	否
3895	管理英语1	闭卷	2021-07-10 11:00-12:00	4013	2	是
2202	公共行政学	闭卷	2021-07-11 08:30-10:00	4027	15	否

福建广播电视大学考试通知单



考点：3500604 安溪电大			
班级：安溪电大21春行政管理专科213500604014001			
学号	姓名	性别	身份证号
2135001400823	黄清辉	男	350524198306167116

统设课程网考安排

试卷号	考试科目	形式	考试时间	考场名称	座位号
2269	个人与团队管理		2021-07-04 10:35:00-12:05	随学随考考场	26
考场地址	华职实训楼一二楼				

纸质期末考试安排

试卷号	考试科目	形式	考试时间	考场号	座位号	留考
2208	政治学原理	闭卷	2021-07-10 11:00-12:30	4006	7	否
3895	管理英语1	闭卷	2021-07-10 11:00-12:00	4013	9	是
2202	公共行政学	闭卷	2021-07-11 08:30-10:00	4025	1	否

福建广播电视大学考试通知单

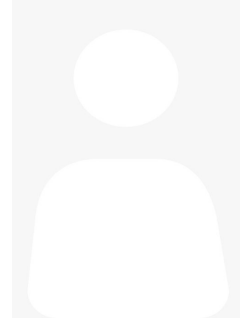

考点：3500604 安溪电大			
班级：安溪电大21春行政管理专科213500604014001			
学号	姓名	性别	身份证号
2135001400824	廖培峰	男	35052419930109053X

统设课程网考安排

试卷号	考试科目	形式	考试时间	考场名称	座位号
2269	个人与团队管理		2021-07-04 10:35:00-12:05	随学随考考场	27
考场地址	华职实训楼一二楼				

纸质期末考试安排

试卷号	考试科目	形式	考试时间	考场号	座位号	留考
2208	政治学原理	闭卷	2021-07-10 11:00-12:30	4006	29	否
3895	管理英语1	闭卷	2021-07-10 11:00-12:00	4013	16	是
2202	公共行政学	闭卷	2021-07-11 08:30-10:00	4026	7	否

福建广播电视大学考试通知单

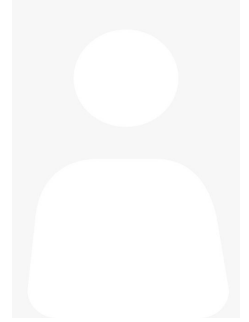

考点：3500604 安溪电大			
班级：安溪电大21春行政管理专科213500604014001			
学号	姓名	性别	身份证号
2135001400825	王振川	男	350524199405034014

统设课程网考安排

试卷号	考试科目	形式	考试时间	考场名称	座位号
2269	个人与团队管理		2021-07-04 10:35:00-12:05	随学随考考场	28
考场地址	华职实训楼一二楼				

纸质期末考试安排

试卷号	考试科目	形式	考试时间	考场号	座位号	留考
2208	政治学原理	闭卷	2021-07-10 11:00-12:30	4007	15	否
3895	管理英语1	闭卷	2021-07-10 11:00-12:00	4013	22	是
2202	公共行政学	闭卷	2021-07-11 08:30-10:00	4027	9	否

福建广播电视大学考试通知单



考点：3500604 安溪电大			
班级：安溪电大21春行政管理专科213500604014001			
学号	姓名	性别	身份证号
2135001400826	李天骄	男	350524198306141530

统设课程网考安排

试卷号	考试科目	形式	考试时间	考场名称	座位号
2269	个人与团队管理		2021-07-04 10:35:00-12:05	随学随考考场	29
考场地址	华职实训楼一二楼				

纸质期末考试安排

试卷号	考试科目	形式	考试时间	考场号	座位号	留考
2208	政治学原理	闭卷	2021-07-10 11:00-12:30	4007	30	否
3895	管理英语1	闭卷	2021-07-10 11:00-12:00	4013	28	是
2202	公共行政学	闭卷	2021-07-11 08:30-10:00	4028	12	否

福建广播电视大学考试通知单

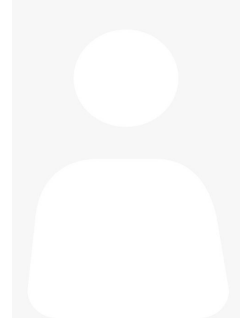

考点：3500604 安溪电大			
班级：安溪电大21春行政管理专科213500604014001			
学号	姓名	性别	身份证号
2135001400828	郭永超	男	35052419780514001X

统设课程网考安排

试卷号	考试科目	形式	考试时间	考场名称	座位号
2269	个人与团队管理		2021-07-04 10:35:00-12:05	随学随考考场	30
考场地址	华职实训楼一二楼				

纸质期末考试安排

试卷号	考试科目	形式	考试时间	考场号	座位号	留考
2208	政治学原理	闭卷	2021-07-10 11:00-12:30	4005	19	否
3895	管理英语1	闭卷	2021-07-10 11:00-12:00	4013	3	是
2202	公共行政学	闭卷	2021-07-11 08:30-10:00	4027	6	否

福建广播电视大学考试通知单



考点：3500604 安溪电大			
班级：安溪电大21春行政管理专科213500604014001			
学号	姓名	性别	身份证号
2135001400829	陈章敏	男	350524198211070012

统设课程网考安排

试卷号	考试科目	形式	考试时间	考场名称	座位号
2269	个人与团队管理		2021-07-04 10:35:00-12:05	随学随考考场	31
考场地址	华职实训楼一二楼				

纸质期末考试安排

试卷号	考试科目	形式	考试时间	考场号	座位号	留考
2208	政治学原理	闭卷	2021-07-10 11:00-12:30	4006	6	否
3895	管理英语1	闭卷	2021-07-10 11:00-12:00	4013	10	是
2202	公共行政学	闭卷	2021-07-11 08:30-10:00	4028	10	否

福建广播电视大学考试通知单



考点：3500604 安溪电大			
班级：安溪电大21春行政管理专科213500604014001			
学号	姓名	性别	身份证号
2135001400830	陆则绿	女	352228198212284523

统设课程网考安排

试卷号	考试科目	形式	考试时间	考场名称	座位号
2269	个人与团队管理		2021-07-04 10:35:00-12:05	随学随考考场	32
考场地址	华职实训楼一2楼				

纸质期末考试安排

试卷号	考试科目	形式	考试时间	考场号	座位号	留考
2208	政治学原理	闭卷	2021-07-10 11:00-12:30	4006	27	否
3895	管理英语1	闭卷	2021-07-10 11:00-12:00	4013	17	是
2202	公共行政学	闭卷	2021-07-11 08:30-10:00	4025	29	否

福建广播电视大学考试通知单



考点：3500604 安溪电大			
班级：安溪电大21春行政管理专科213500604014001			
学号	姓名	性别	身份证号
2135001400831	白伟国	男	35052419990528305X

统设课程网考安排

试卷号	考试科目	形式	考试时间	考场名称	座位号
2269	个人与团队管理		2021-07-04 10:35:00-12:05	随学随考考场	33
考场地址	华职实训楼一二楼				

纸质期末考试安排

试卷号	考试科目	形式	考试时间	考场号	座位号	留考
2208	政治学原理	闭卷	2021-07-10 11:00-12:30	4007	14	否
3895	管理英语1	闭卷	2021-07-10 11:00-12:00	4013	23	是
2202	公共行政学	闭卷	2021-07-11 08:30-10:00	4027	2	否

福建广播电视大学考试通知单



考点：3500604 安溪电大			
班级：安溪电大21春行政管理专科213500604014001			
学号	姓名	性别	身份证号
2135001400832	苏丽水	男	350524197512156093

统设课程网考安排

试卷号	考试科目	形式	考试时间	考场名称	座位号
2269	个人与团队管理		2021-07-04 10:35:00-12:05	随学随考考场	34
考场地址	华职实训楼—2楼				

纸质期末考试安排

试卷号	考试科目	形式	考试时间	考场号	座位号	留考
2208	政治学原理	闭卷	2021-07-10 11:00-12:30	4007	28	否
3895	管理英语1	闭卷	2021-07-10 11:00-12:00	4013	29	是
2202	公共行政学	闭卷	2021-07-11 08:30-10:00	4028	7	否

福建广播电视大学考试通知单



考点：3500604 安溪电大			
班级：安溪电大21春行政管理专科213500604014001			
学号	姓名	性别	身份证号
2135001400833	许明富	男	350524198203062530

统设课程网考安排

试卷号	考试科目	形式	考试时间	考场名称	座位号
2269	个人与团队管理		2021-07-04 10:35:00-12:05	随学随考考场	35
考场地址	华职实训楼一二楼				

纸质期末考试安排

试卷号	考试科目	形式	考试时间	考场号	座位号	留考
2208	政治学原理	闭卷	2021-07-10 11:00-12:30	4005	4	否
3895	管理英语1	闭卷	2021-07-10 11:00-12:00	4014	5	是
2202	公共行政学	闭卷	2021-07-11 08:30-10:00	4025	23	否

福建广播电视大学考试通知单



考点：3500604 安溪电大			
班级：安溪电大21春行政管理专科213500604014001			
学号	姓名	性别	身份证号
2135001400834	谢扬国	男	35052419761209001X

统设课程网考安排

试卷号	考试科目	形式	考试时间	考场名称	座位号
2269	个人与团队管理		2021-07-04 10:35:00-12:05	随学随考考场	36
考场地址	华职实训楼一二楼				

纸质期末考试安排

试卷号	考试科目	形式	考试时间	考场号	座位号	留考
2208	政治学原理	闭卷	2021-07-10 11:00-12:30	4005	18	否
3895	管理英语1	闭卷	2021-07-10 11:00-12:00	4013	4	是
2202	公共行政学	闭卷	2021-07-11 08:30-10:00	4026	26	否

福建广播电视大学考试通知单



考点：3500604 安溪电大			
班级：安溪电大21春行政管理专科213500604014001			
学号	姓名	性别	身份证号
2135001400835	刘亚娜	女	350524198912042540

统设课程网考安排

试卷号	考试科目	形式	考试时间	考场名称	座位号
2269	个人与团队管理		2021-07-04 10:35:00-12:05	随学随考考场	37
考场地址	华职实训楼一二楼				

纸质期末考试安排

试卷号	考试科目	形式	考试时间	考场号	座位号	留考
2208	政治学原理	闭卷	2021-07-10 11:00-12:30	4006	4	否
3895	管理英语1	闭卷	2021-07-10 11:00-12:00	4013	11	是
2202	公共行政学	闭卷	2021-07-11 08:30-10:00	4028	1	否

福建广播电视大学考试通知单



考点：3500604 安溪电大			
班级：安溪电大21春行政管理专科213500604014001			
学号	姓名	性别	身份证号
2135001400836	陈伟毅	男	350524199008158937

统设课程网考安排

试卷号	考试科目	形式	考试时间	考场名称	座位号
2269	个人与团队管理		2021-07-04 10:35:00-12:05	随学随考考场	38
考场地址	华职实训楼一二楼				

纸质期末考试安排

试卷号	考试科目	形式	考试时间	考场号	座位号	留考
2208	政治学原理	闭卷	2021-07-10 11:00-12:30	4006	25	否
3895	管理英语1	闭卷	2021-07-10 11:00-12:00	4013	18	是
2202	公共行政学	闭卷	2021-07-11 08:30-10:00	4025	16	否

福建广播电视大学考试通知单

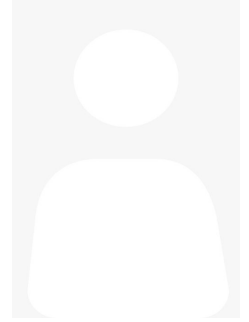

考点：3500604 安溪电大			
班级：安溪电大21春行政管理专科213500604014001			
学号	姓名	性别	身份证号
2135001400837	陈春滨	男	350524198002292532

统设课程网考安排

试卷号	考试科目	形式	考试时间	考场名称	座位号
2269	个人与团队管理		2021-07-04 10:35:00-12:05	随学随考考场	39
考场地址	华职实训楼一二楼				

纸质期末考试安排

试卷号	考试科目	形式	考试时间	考场号	座位号	留考
2208	政治学原理	闭卷	2021-07-10 11:00-12:30	4007	12	否
3895	管理英语1	闭卷	2021-07-10 11:00-12:00	4013	24	是
2202	公共行政学	闭卷	2021-07-11 08:30-10:00	4026	22	否

福建广播电视大学考试通知单



考点：3500604 安溪电大			
班级：安溪电大21春行政管理专科213500604014001			
学号	姓名	性别	身份证号
2135001400838	蔡培鹏	男	350524199403151014

统设课程网考安排

试卷号	考试科目	形式	考试时间	考场名称	座位号
2269	个人与团队管理		2021-07-04 10:35:00-12:05	随学随考考场	40
考场地址	华职实训楼一二楼				

纸质期末考试安排

试卷号	考试科目	形式	考试时间	考场号	座位号	留考
2208	政治学原理	闭卷	2021-07-10 11:00-12:30	4007	27	否
3895	管理英语1	闭卷	2021-07-10 11:00-12:00	4013	30	是
2202	公共行政学	闭卷	2021-07-11 08:30-10:00	4027	24	否

福建广播电视大学考试通知单



考点：3500604 安溪电大			
班级：安溪电大21春行政管理专科213500604014001			
学号	姓名	性别	身份证号
2135001400839	谢镇锟	男	350524198706182518

统设课程网考安排

试卷号	考试科目	形式	考试时间	考场名称	座位号
2269	个人与团队管理		2021-07-04 10:35:00-12:05	随学随考考场	41
考场地址	华职实训楼一二楼				

纸质期末考试安排

试卷号	考试科目	形式	考试时间	考场号	座位号	留考
2208	政治学原理	闭卷	2021-07-10 11:00-12:30	4005	1	否
3895	管理英语1	闭卷	2021-07-10 11:00-12:00	4014	6	是
2202	公共行政学	闭卷	2021-07-11 08:30-10:00	4025	10	否

福建广播电视大学考试通知单



考点：3500604 安溪电大			
班级：安溪电大21春行政管理专科213500604014001			
学号	姓名	性别	身份证号
2135001400840	柯颖贤	男	350524200104061057

统设课程网考安排

试卷号	考试科目	形式	考试时间	考场名称	座位号
2269	个人与团队管理		2021-07-04 10:35:00-12:05	随学随考考场	42
考场地址	华职实训楼一二楼				

纸质期末考试安排

试卷号	考试科目	形式	考试时间	考场号	座位号	留考
2208	政治学原理	闭卷	2021-07-10 11:00-12:30	4005	17	否
3895	管理英语1	闭卷	2021-07-10 11:00-12:00	4013	5	是
2202	公共行政学	闭卷	2021-07-11 08:30-10:00	4026	16	否

福建广播电视大学考试通知单



考点：3500604 安溪电大			
班级：安溪电大21春行政管理专科213500604014001			
学号	姓名	性别	身份证号
2135001400841	黄素丽	女	350524198909068627

统设课程网考安排

试卷号	考试科目	形式	考试时间	考场名称	座位号
2269	个人与团队管理		2021-07-04 10:35:00-12:05	随学随考考场	43
考场地址	华职实训楼一二楼				

纸质期末考试安排

试卷号	考试科目	形式	考试时间	考场号	座位号	留考
2208	政治学原理	闭卷	2021-07-10 11:00-12:30	4006	3	否
3895	管理英语1	闭卷	2021-07-10 11:00-12:00	4013	12	是
2202	公共行政学	闭卷	2021-07-11 08:30-10:00	4027	18	否

福建广播电视大学考试通知单



考点：3500604 安溪电大			
班级：安溪电大21春行政管理专科213500604014001			
学号	姓名	性别	身份证号
2135001400842	宋毅锋	男	350524198009182539

统设课程网考安排

试卷号	考试科目	形式	考试时间	考场名称	座位号
2269	个人与团队管理		2021-07-04 10:35:00-12:05	随学随考考场	44
考场地址	华职实训楼一二楼				

纸质期末考试安排

试卷号	考试科目	形式	考试时间	考场号	座位号	留考
2208	政治学原理	闭卷	2021-07-10 11:00-12:30	4006	24	否
3895	管理英语1	闭卷	2021-07-10 11:00-12:00	4013	19	是
2202	公共行政学	闭卷	2021-07-11 08:30-10:00	4025	4	否

福建广播电视大学考试通知单



考点：3500604 安溪电大			
班级：安溪电大21春行政管理专科213500604014001			
学号	姓名	性别	身份证号
2135001400843	苏秋燕	女	350524199006268622

统设课程网考安排

试卷号	考试科目	形式	考试时间	考场名称	座位号
2269	个人与团队管理		2021-07-04 10:35:00-12:05	随学随考考场	45
考场地址	华职实训楼一二楼				

纸质期末考试安排

试卷号	考试科目	形式	考试时间	考场号	座位号	留考
2208	政治学原理	闭卷	2021-07-10 11:00-12:30	4007	11	否
3895	管理英语1	闭卷	2021-07-10 11:00-12:00	4013	25	是
2202	公共行政学	闭卷	2021-07-11 08:30-10:00	4026	11	否

福建广播电视大学考试通知单



考点：3500604 安溪电大			
班级：安溪电大2018春茶评专科退183500604014006			
学号	姓名	性别	身份证号
1835001404007	黄志鸿	男	350524199701260518

统设课程网考安排

试卷号	考试科目	形式	考试时间	考场名称	座位号
2671	茶馆经营与管理		2021-07-03 14:00:00-15:30	随学随考考场	27
考场地址	华职实训楼一二楼				

纸质期末考试安排

试卷号	考试科目	形式	考试时间	考场号	座位号	留考
2795	茶叶审评与检验技术	闭卷	2021-07-10 11:00-12:00	4011	21	否

福建广播电视大学考试通知单



考点：3500604 安溪电大			
班级：安溪电大19秋专茶叶193500604014506			
学号	姓名	性别	身份证号
1935001452081	任小艳	女	341221198903135263

统设课程网考安排

试卷号	考试科目	形式	考试时间	考场名称	座位号
2671	茶馆经营与管理		2021-07-03 14:00:00-15:30	随学随考考场	28
考场地址	华职实训楼一二楼				

纸质期末考试安排

试卷号	考试科目	形式	考试时间	考场号	座位号	留考
2795	茶叶审评与检验技术	闭卷	2021-07-10 11:00-12:00	4011	12	否

福建广播电视大学考试通知单

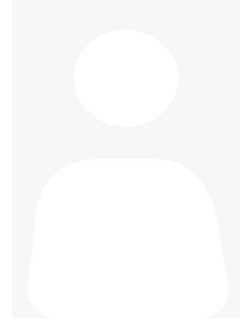

考点：3500604 安溪电大			
班级：安溪电大19秋专茶叶193500604014506			
学号	姓名	性别	身份证号
1935001452082	张富荣	女	142223199008246128

统设课程网考安排

试卷号	考试科目	形式	考试时间	考场名称	座位号
2671	茶馆经营与管理		2021-07-03 14:00:00-15:30	随学随考考场	29
考场地址	华职实训楼一二楼				

纸质期末考试安排

试卷号	考试科目	形式	考试时间	考场号	座位号	留考
2795	茶叶审评与检验技术	闭卷	2021-07-10 11:00-12:00	4011	3	否

福建广播电视大学考试通知单



考点：3500604 安溪电大			
班级：安溪电大19秋专茶叶193500604014506			
学号	姓名	性别	身份证号
1935001452083	刘德凤	女	654324198506150064

统设课程网考安排

试卷号	考试科目	形式	考试时间	考场名称	座位号
2671	茶馆经营与管理		2021-07-03 14:00:00-15:30	随学随考考场	30
考场地址	华职实训楼一二楼				

纸质期末考试安排

试卷号	考试科目	形式	考试时间	考场号	座位号	留考
2795	茶叶审评与检验技术	闭卷	2021-07-10 11:00-12:00	4011	23	否

福建广播电视大学考试通知单



考点：3500604 安溪电大			
班级：安溪电大19秋专茶叶193500604014506			
学号	姓名	性别	身份证号
1935001452085	何佳	女	510602198104266180

统设课程网考安排

试卷号	考试科目	形式	考试时间	考场名称	座位号
2671	茶馆经营与管理		2021-07-03 14:00:00-15:30	随学随考考场	31
考场地址	华职实训楼一二楼				

纸质期末考试安排

试卷号	考试科目	形式	考试时间	考场号	座位号	留考
2795	茶叶审评与检验技术	闭卷	2021-07-10 11:00-12:00	4011	2	否

福建广播电视大学考试通知单

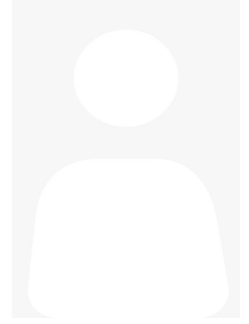

考点：3500604 安溪电大			
班级：安溪电大19秋专茶叶193500604014506			
学号	姓名	性别	身份证号
1935001452086	陈琼娥	女	350521198202147023

统设课程网考安排

试卷号	考试科目	形式	考试时间	考场名称	座位号
2671	茶馆经营与管理		2021-07-03 14:00:00-15:30	随学随考考场	32
考场地址	华职实训楼一二楼				

纸质期末考试安排

试卷号	考试科目	形式	考试时间	考场号	座位号	留考
2795	茶叶审评与检验技术	闭卷	2021-07-10 11:00-12:00	4011	22	否

福建广播电视大学考试通知单



考点：3500604 安溪电大			
班级：安溪电大19秋专茶叶193500604014506			
学号	姓名	性别	身份证号
1935001452087	陈花燕	女	350627198301234521

统设课程网考安排

试卷号	考试科目	形式	考试时间	考场名称	座位号
2671	茶馆经营与管理		2021-07-03 14:00:00-15:30	随学随考考场	33
考场地址	华职实训楼—2楼				

纸质期末考试安排

试卷号	考试科目	形式	考试时间	考场号	座位号	留考
2795	茶叶审评与检验技术	闭卷	2021-07-10 11:00-12:00	4011	11	否

福建广播电视大学考试通知单

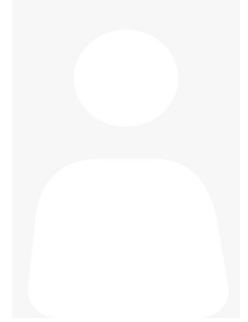

考点：3500604 安溪电大			
班级：20秋会计专科203500604014501			
学号	姓名	性别	身份证号
2035001450076	章丽琴	女	350526199401163022

统设课程网考安排

试卷号	考试科目	形式	考试时间	考场名称	座位号
2003	基础会计		2021-07-03 14:00:00-15:30	随学随考考场	37
考场地址	华职实训楼一二楼				

纸质期末考试安排

试卷号	考试科目	形式	考试时间	考场号	座位号	留考
2038	财务管理	开卷	2021-07-10 14:00-15:30	4015	14	否
2019	统计学原理	开卷	2021-07-10 16:30-18:00	4018	20	否

福建广播电视大学考试通知单



考点：3500604 安溪电大			
班级：20秋会计专科203500604014501			
学号	姓名	性别	身份证号
2035001450077	洪淑华	女	350524198602107804

统设课程网考安排

试卷号	考试科目	形式	考试时间	考场名称	座位号
2003	基础会计		2021-07-03 14:00:00-15:30	随学随考考场	38
考场地址	华职实训楼一二楼				

纸质期末考试安排

试卷号	考试科目	形式	考试时间	考场号	座位号	留考
2038	财务管理	开卷	2021-07-10 14:00-15:30	4015	2	否
2019	统计学原理	开卷	2021-07-10 16:30-18:00	4018	17	否

福建广播电视大学考试通知单

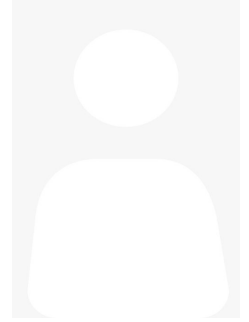

考点：3500604 安溪电大			
班级：安溪电大21春会计专科213500604014003			
学号	姓名	性别	身份证号
2135001400847	李雪丽	女	350524198110161548

统设课程网考安排

试卷号	考试科目	形式	考试时间	考场名称	座位号
2003	基础会计		2021-07-03 14:00:00-15:30	随学随考考场	39
考场地址	华职实训楼一2楼				

纸质期末考试安排

试卷号	考试科目	形式	考试时间	考场号	座位号	留考
3895	管理英语1	闭卷	2021-07-10 11:00-12:00	4012	8	否
2038	财务管理	开卷	2021-07-10 14:00-15:30	4015	6	否
2019	统计学原理	开卷	2021-07-10 16:30-18:00	4018	23	否

福建广播电视大学考试通知单

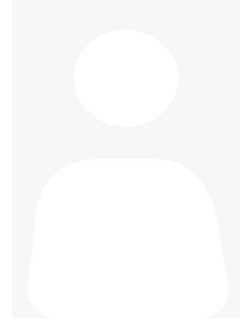

考点：3500604 安溪电大			
班级：安溪电大21春会计专科213500604014003			
学号	姓名	性别	身份证号
2135001400848	姚桂鑫	男	350524199811267710

统设课程网考安排

试卷号	考试科目	形式	考试时间	考场名称	座位号
2003	基础会计		2021-07-03 14:00:00-15:30	随学随考考场	40
考场地址	华职实训楼一二楼				

纸质期末考试安排

试卷号	考试科目	形式	考试时间	考场号	座位号	留考
3895	管理英语1	闭卷	2021-07-10 11:00-12:00	4012	14	否
2038	财务管理	开卷	2021-07-10 14:00-15:30	4015	9	否
2019	统计学原理	开卷	2021-07-10 16:30-18:00	4018	22	否

福建广播电视大学考试通知单



考点：3500604 安溪电大			
班级：安溪电大21春会计专科213500604014003			
学号	姓名	性别	身份证号
2135001400849	陈铭松	男	350524199208234578

统设课程网考安排

试卷号	考试科目	形式	考试时间	考场名称	座位号
2003	基础会计		2021-07-03 14:00:00-15:30	随学随考考场	41
考场地址	华职实训楼一二楼				

纸质期末考试安排

试卷号	考试科目	形式	考试时间	考场号	座位号	留考
3895	管理英语1	闭卷	2021-07-10 11:00-12:00	4012	18	否
2038	财务管理	开卷	2021-07-10 14:00-15:30	4015	10	否
2019	统计学原理	开卷	2021-07-10 16:30-18:00	4018	19	否

福建广播电视大学考试通知单

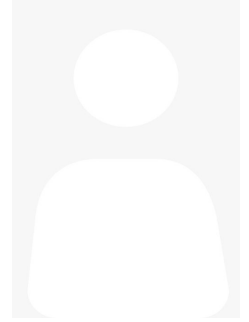

考点：3500604 安溪电大			
班级：安溪电大21春会计专科213500604014003			
学号	姓名	性别	身份证号
2135001400850	陈清煌	男	350524199501151552

统设课程网考安排

试卷号	考试科目	形式	考试时间	考场名称	座位号
2003	基础会计		2021-07-03 14:00:00-15:30	随学随考考场	42
考场地址	华职实训楼一二楼				

纸质期末考试安排

试卷号	考试科目	形式	考试时间	考场号	座位号	留考
3895	管理英语1	闭卷	2021-07-10 11:00-12:00	4012	22	否
2038	财务管理	开卷	2021-07-10 14:00-15:30	4015	11	否
2019	统计学原理	开卷	2021-07-10 16:30-18:00	4018	15	否

福建广播电视大学考试通知单

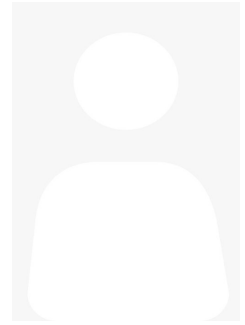

考点：3500604 安溪电大			
班级：安溪电大21春会计专科213500604014003			
学号	姓名	性别	身份证号
2135001400851	李彩云	女	350524198710191548

统设课程网考安排

试卷号	考试科目	形式	考试时间	考场名称	座位号
2003	基础会计		2021-07-03 14:00:00-15:30	随学随考考场	43
考场地址	华职实训楼一二楼				

纸质期末考试安排

试卷号	考试科目	形式	考试时间	考场号	座位号	留考
3895	管理英语1	闭卷	2021-07-10 11:00-12:00	4012	1	否
2038	财务管理	开卷	2021-07-10 14:00-15:30	4015	12	否
2019	统计学原理	开卷	2021-07-10 16:30-18:00	4018	12	否

福建广播电视大学考试通知单



考点：3500604 安溪电大			
班级：安溪电大21春会计专科213500604014003			
学号	姓名	性别	身份证号
2135001400852	吴志福	男	35052419971014253X

统设课程网考安排

试卷号	考试科目	形式	考试时间	考场名称	座位号
2003	基础会计		2021-07-03 14:00:00-15:30	随学随考考场	44
考场地址	华职实训楼一二楼				

纸质期末考试安排

试卷号	考试科目	形式	考试时间	考场号	座位号	留考
3895	管理英语1	闭卷	2021-07-10 11:00-12:00	4012	4	否
2038	财务管理	开卷	2021-07-10 14:00-15:30	4015	13	否
2019	统计学原理	开卷	2021-07-10 16:30-18:00	4018	10	否

福建广播电视大学考试通知单

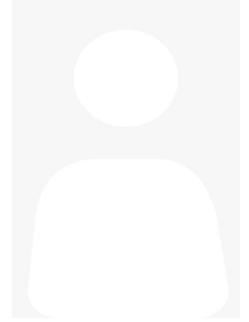

考点：3500604 安溪电大			
班级：安溪电大21春会计专科213500604014003			
学号	姓名	性别	身份证号
2135001400853	马燕玉	女	350524198911141125

统设课程网考安排

试卷号	考试科目	形式	考试时间	考场名称	座位号
2003	基础会计		2021-07-03 14:00:00-15:30	随学随考考场	45
考场地址	华职实训楼一二楼				

纸质期末考试安排

试卷号	考试科目	形式	考试时间	考场号	座位号	留考
3895	管理英语1	闭卷	2021-07-10 11:00-12:00	4012	9	否
2038	财务管理	开卷	2021-07-10 14:00-15:30	4015	1	否
2019	统计学原理	开卷	2021-07-10 16:30-18:00	4018	8	否

福建广播电视大学考试通知单

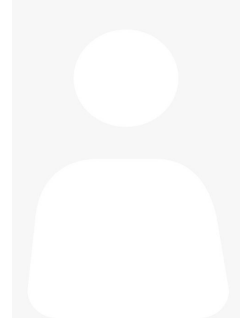

考点：3500604 安溪电大			
班级：安溪电大21春会计专科213500604014003			
学号	姓名	性别	身份证号
2135001400854	廖媛媛	女	350524199610220588

统设课程网考安排

试卷号	考试科目	形式	考试时间	考场名称	座位号
2003	基础会计		2021-07-03 14:00:00-15:30	随学随考考场	46
考场地址	华职实训楼一2楼				

纸质期末考试安排

试卷号	考试科目	形式	考试时间	考场号	座位号	留考
3895	管理英语1	闭卷	2021-07-10 11:00-12:00	4012	15	否
2038	财务管理	开卷	2021-07-10 14:00-15:30	4015	4	否
2019	统计学原理	开卷	2021-07-10 16:30-18:00	4018	7	否

福建广播电视大学考试通知单



考点：3500604 安溪电大			
班级：安溪电大21春会计专科213500604014003			
学号	姓名	性别	身份证号
2135001400855	谢炳坤	男	350524199312252530

统设课程网考安排

试卷号	考试科目	形式	考试时间	考场名称	座位号
2003	基础会计		2021-07-03 14:00:00-15:30	随学随考考场	47
考场地址	华职实训楼一二楼				

纸质期末考试安排

试卷号	考试科目	形式	考试时间	考场号	座位号	留考
3895	管理英语1	闭卷	2021-07-10 11:00-12:00	4012	19	否
2038	财务管理	开卷	2021-07-10 14:00-15:30	4015	7	否
2019	统计学原理	开卷	2021-07-10 16:30-18:00	4018	4	否

福建广播电视大学考试通知单



考点：3500604 安溪电大			
班级：安溪电大21春法律事务专科213500604014004			
学号	姓名	性别	身份证号
2135001400856	李勇谊	男	350524200104301532

纸质期末考试安排

试卷号	考试科目	形式	考试时间	考场号	座位号	留考
2106	宪法学	闭卷	2021-07-10 08:30-10:00	4001	6	否
3895	管理英语1	闭卷	2021-07-10 11:00-12:00	4012	23	否
2099	民事诉讼法学	闭卷	2021-07-10 14:00-15:30	4016	26	否
2107	刑法学(1)	闭卷	2021-07-11 16:30-18:00	4044	7	是
2096	经济法学	闭卷	2021-07-11 16:30-18:00	4043	20	否

福建广播电视大学考试通知单



考点：3500604 安溪电大			
班级：安溪电大21春法律事务专科213500604014004			
学号	姓名	性别	身份证号
2135001400857	龚江炜	男	350524199611276014

纸质期末考试安排

试卷号	考试科目	形式	考试时间	考场号	座位号	留考
2106	宪法学	闭卷	2021-07-10 08:30-10:00	4001	30	否
3895	管理英语1	闭卷	2021-07-10 11:00-12:00	4012	2	否
2099	民事诉讼法学	闭卷	2021-07-10 14:00-15:30	4016	3	否
2107	刑法学(1)	闭卷	2021-07-11 16:30-18:00	4044	20	是
2096	经济法学	闭卷	2021-07-11 16:30-18:00	4043	30	否

福建广播电视大学考试通知单



考点：3500604 安溪电大			
班级：安溪电大21春法律事务专科213500604014004			
学号	姓名	性别	身份证号
2135001400858	吴源源	男	350524199404140034

纸质期末考试安排

试卷号	考试科目	形式	考试时间	考场号	座位号	留考
2106	宪法学	闭卷	2021-07-10 08:30-10:00	4001	21	否
3895	管理英语1	闭卷	2021-07-10 11:00-12:00	4012	5	否
2099	民事诉讼法学	闭卷	2021-07-10 14:00-15:30	4016	11	否
2107	刑法学(1)	闭卷	2021-07-11 16:30-18:00	4044	2	是
2096	经济法学	闭卷	2021-07-11 16:30-18:00	4043	8	否

福建广播电视大学考试通知单



考点：3500604 安溪电大			
班级：安溪电大21春法律事务专科213500604014004			
学号	姓名	性别	身份证号
2135001400859	梁铭辉	男	350524199412052552

纸质期末考试安排

试卷号	考试科目	形式	考试时间	考场号	座位号	留考
2106	宪法学	闭卷	2021-07-10 08:30-10:00	4001	10	否
3895	管理英语1	闭卷	2021-07-10 11:00-12:00	4012	12	否
2099	民事诉讼法学	闭卷	2021-07-10 14:00-15:30	4016	22	否
2107	刑法学(1)	闭卷	2021-07-11 16:30-18:00	4044	11	是
2096	经济法学	闭卷	2021-07-11 16:30-18:00	4043	19	否

福建广播电视大学考试通知单



考点：3500604 安溪电大			
班级：安溪电大21春法律事务专科213500604014004			
学号	姓名	性别	身份证号
2135001400860	陈智超	男	350524199912068913

纸质期末考试安排

试卷号	考试科目	形式	考试时间	考场号	座位号	留考
2106	宪法学	闭卷	2021-07-10 08:30-10:00	4001	5	否
3895	管理英语1	闭卷	2021-07-10 11:00-12:00	4012	16	否
2099	民事诉讼法学	闭卷	2021-07-10 14:00-15:30	4016	27	否
2107	刑法学(1)	闭卷	2021-07-11 16:30-18:00	4044	24	是
2096	经济法学	闭卷	2021-07-11 16:30-18:00	4043	29	否

福建广播电视大学考试通知单



考点：3500604 安溪电大			
班级：安溪电大21春法律事务专科213500604014004			
学号	姓名	性别	身份证号
2135001400861	谢桂坤	男	350524199205042538

纸质期末考试安排

试卷号	考试科目	形式	考试时间	考场号	座位号	留考
2106	宪法学	闭卷	2021-07-10 08:30-10:00	4001	29	否
3895	管理英语1	闭卷	2021-07-10 11:00-12:00	4012	20	否
2099	民事诉讼法学	闭卷	2021-07-10 14:00-15:30	4016	4	否
2107	刑法学(1)	闭卷	2021-07-11 16:30-18:00	4044	6	是
2096	经济法学	闭卷	2021-07-11 16:30-18:00	4043	7	否

福建广播电视大学考试通知单



考点：3500604 安溪电大			
班级：安溪电大21春法律事务专科213500604014004			
学号	姓名	性别	身份证号
2135001400862	张庆宗	男	350524199510232012

纸质期末考试安排

试卷号	考试科目	形式	考试时间	考场号	座位号	留考
2106	宪法学	闭卷	2021-07-10 08:30-10:00	4001	19	否
3895	管理英语1	闭卷	2021-07-10 11:00-12:00	4012	24	否
2099	民事诉讼法学	闭卷	2021-07-10 14:00-15:30	4016	12	否
2107	刑法学(1)	闭卷	2021-07-11 16:30-18:00	4044	17	是
2096	经济法学	闭卷	2021-07-11 16:30-18:00	4043	17	否

福建广播电视大学考试通知单



考点：3500604 安溪电大			
班级：安溪电大21春法律事务专科213500604014004			
学号	姓名	性别	身份证号
2135001400863	李坤鸿	男	35052419970718101X

纸质期末考试安排

试卷号	考试科目	形式	考试时间	考场号	座位号	留考
2106	宪法学	闭卷	2021-07-10 08:30-10:00	4001	9	否
3895	管理英语1	闭卷	2021-07-10 11:00-12:00	4012	3	否
2099	民事诉讼法学	闭卷	2021-07-10 14:00-15:30	4016	23	否
2107	刑法学(1)	闭卷	2021-07-11 16:30-18:00	4044	29	是
2096	经济法学	闭卷	2021-07-11 16:30-18:00	4043	28	否

福建广播电视大学考试通知单



考点：3500604 安溪电大			
班级：安溪电大21春法律事务专科213500604014004			
学号	姓名	性别	身份证号
2135001400864	林霖森	男	350521200105108030

纸质期末考试安排

试卷号	考试科目	形式	考试时间	考场号	座位号	留考
2106	宪法学	闭卷	2021-07-10 08:30-10:00	4001	4	否
3895	管理英语1	闭卷	2021-07-10 11:00-12:00	4012	7	否
2099	民事诉讼法学	闭卷	2021-07-10 14:00-15:30	4016	28	否
2107	刑法学(1)	闭卷	2021-07-11 16:30-18:00	4044	8	是
2096	经济法学	闭卷	2021-07-11 16:30-18:00	4043	6	否

福建广播电视大学考试通知单



考点：3500604 安溪电大			
班级：安溪电大21春法律事务专科213500604014004			
学号	姓名	性别	身份证号
2135001400865	詹灵强	男	350524199910278319

纸质期末考试安排

试卷号	考试科目	形式	考试时间	考场号	座位号	留考
2106	宪法学	闭卷	2021-07-10 08:30-10:00	4001	28	否
3895	管理英语1	闭卷	2021-07-10 11:00-12:00	4012	13	否
2099	民事诉讼法学	闭卷	2021-07-10 14:00-15:30	4016	5	否
2107	刑法学(1)	闭卷	2021-07-11 16:30-18:00	4044	21	是
2096	经济法学	闭卷	2021-07-11 16:30-18:00	4043	16	否

福建广播电视大学考试通知单



考点：3500604 安溪电大			
班级：安溪电大21春法律事务专科213500604014004			
学号	姓名	性别	身份证号
2135001400866	廖志峰	男	350524199812252019

纸质期末考试安排

试卷号	考试科目	形式	考试时间	考场号	座位号	留考
2106	宪法学	闭卷	2021-07-10 08:30-10:00	4001	18	否
3895	管理英语1	闭卷	2021-07-10 11:00-12:00	4012	17	否
2099	民事诉讼法学	闭卷	2021-07-10 14:00-15:30	4016	14	否
2107	刑法学(1)	闭卷	2021-07-11 16:30-18:00	4044	3	是
2096	经济法学	闭卷	2021-07-11 16:30-18:00	4043	27	否

福建广播电视大学考试通知单



考点：3500604 安溪电大			
班级：安溪电大21春法律事务专科213500604014004			
学号	姓名	性别	身份证号
2135001400867	陈堃峰	男	350524199511151070

纸质期末考试安排

试卷号	考试科目	形式	考试时间	考场号	座位号	留考
2106	宪法学	闭卷	2021-07-10 08:30-10:00	4001	8	否
3895	管理英语1	闭卷	2021-07-10 11:00-12:00	4012	21	否
2099	民事诉讼法学	闭卷	2021-07-10 14:00-15:30	4016	24	否
2107	刑法学(1)	闭卷	2021-07-11 16:30-18:00	4044	13	是
2096	经济法学	闭卷	2021-07-11 16:30-18:00	4043	5	否

福建广播电视大学考试通知单



考点：3500604 安溪电大			
班级：安溪电大21春法律事务专科213500604014004			
学号	姓名	性别	身份证号
2135001400868	谢奇艺	男	350524199712182535

纸质期末考试安排

试卷号	考试科目	形式	考试时间	考场号	座位号	留考
2106	宪法学	闭卷	2021-07-10 08:30-10:00	4001	3	否
3895	管理英语1	闭卷	2021-07-10 11:00-12:00	4012	25	否
2099	民事诉讼法学	闭卷	2021-07-10 14:00-15:30	4016	29	否
2107	刑法学(1)	闭卷	2021-07-11 16:30-18:00	4044	26	是
2096	经济法学	闭卷	2021-07-11 16:30-18:00	4043	15	否

福建广播电视大学考试通知单

考点：3500604 安溪电大

班级：20秋法律事务专科203500604014503

学号	姓名	性别	身份证号
2035001457540	詹艺华	女	350524199102198388

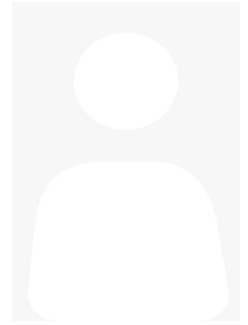

纸质期末考试安排

试卷号	考试科目	形式	考试时间	考场号	座位号	留考
2106	宪法学	闭卷	2021-07-10 08:30-10:00	4001	1	否
2099	民事诉讼法学	闭卷	2021-07-10 14:00-15:30	4016	1	否
3938	管理英语2	闭卷	2021-07-11 11:00-12:00	4035	1	否
2107	刑法学(1)	闭卷	2021-07-11 16:30-18:00	4044	1	是
2096	经济法学	闭卷	2021-07-11 16:30-18:00	4043	1	否

福建广播电视大学考试通知单



考点：3500604 安溪电大			
班级：20秋法律事务专科203500604014503			
学号	姓名	性别	身份证号
2035001457541	温培治	女	350524198602121024

纸质期末考试安排

试卷号	考试科目	形式	考试时间	考场号	座位号	留考
2106	宪法学	闭卷	2021-07-10 08:30-10:00	4001	23	否
2099	民事诉讼法学	闭卷	2021-07-10 14:00-15:30	4016	9	否
3938	管理英语2	闭卷	2021-07-11 11:00-12:00	4036	1	否
2107	刑法学(1)	闭卷	2021-07-11 16:30-18:00	4044	10	是
2096	经济法学	闭卷	2021-07-11 16:30-18:00	4043	9	否

福建广播电视大学考试通知单



考点：3500604 安溪电大			
班级：20秋法律事务专科203500604014503			
学号	姓名	性别	身份证号
2035001457542	黄志泽	男	350524198401082030

纸质期末考试安排

试卷号	考试科目	形式	考试时间	考场号	座位号	留考
2106	宪法学	闭卷	2021-07-10 08:30-10:00	4001	11	否
2099	民事诉讼法学	闭卷	2021-07-10 14:00-15:30	4016	21	否
3938	管理英语2	闭卷	2021-07-11 11:00-12:00	4035	21	否
2107	刑法学(1)	闭卷	2021-07-11 16:30-18:00	4044	23	是
2096	经济法学	闭卷	2021-07-11 16:30-18:00	4043	22	否

福建广播电视大学考试通知单



考点：3500604 安溪电大			
班级：20春法律事务专科203500604014002			
学号	姓名	性别	身份证号
2035001403722	陈子阳	女	350524200108134524

纸质期末考试安排

试卷号	考试科目	形式	考试时间	考场号	座位号	留考
2106	宪法学	闭卷	2021-07-10 08:30-10:00	4001	26	否
2099	民事诉讼法学	闭卷	2021-07-10 14:00-15:30	4016	8	否
2107	刑法学(1)	闭卷	2021-07-11 16:30-18:00	4044	4	是
2096	经济法学	闭卷	2021-07-11 16:30-18:00	4043	11	否

福建广播电视大学考试通知单



考点：3500604 安溪电大			
班级：20春法律事务专科203500604014002			
学号	姓名	性别	身份证号
2035001403723	郑清贵	男	350524198601142050

纸质期末考试安排

试卷号	考试科目	形式	考试时间	考场号	座位号	留考
2106	宪法学	闭卷	2021-07-10 08:30-10:00	4001	15	否
2099	民事诉讼法学	闭卷	2021-07-10 14:00-15:30	4016	16	否
2107	刑法学（1）	闭卷	2021-07-11 16:30-18:00	4044	14	是
2096	经济法学	闭卷	2021-07-11 16:30-18:00	4043	23	否

福建广播电视大学考试通知单



考点：3500604 安溪电大			
班级：20春法律事务专科203500604014002			
学号	姓名	性别	身份证号
2035001403731	吴燕霞	女	350524198407281049

纸质期末考试安排

试卷号	考试科目	形式	考试时间	考场号	座位号	留考
2106	宪法学	闭卷	2021-07-10 08:30-10:00	4001	14	否
2099	民事诉讼法学	闭卷	2021-07-10 14:00-15:30	4016	18	否
2107	刑法学(1)	闭卷	2021-07-11 16:30-18:00	4044	19	是
2096	经济法学	闭卷	2021-07-11 16:30-18:00	4043	10	否

福建广播电视大学考试通知单



考点：3500604 安溪电大			
班级：20春法律事务专科203500604014002			
学号	姓名	性别	身份证号
2035001403974	陈文泽	男	350524200002203018

纸质期末考试安排

试卷号	考试科目	形式	考试时间	考场号	座位号	留考
2106	宪法学	闭卷	2021-07-10 08:30-10:00	4001	13	否
2099	民事诉讼法学	闭卷	2021-07-10 14:00-15:30	4016	19	否
2107	刑法学(1)	闭卷	2021-07-11 16:30-18:00	4044	12	是
2096	经济法学	闭卷	2021-07-11 16:30-18:00	4043	26	否

福建广播电视大学考试通知单



考点：3500604 安溪电大			
班级：20春法律事务专科203500604014002			
学号	姓名	性别	身份证号
2035001403206	翁联昆	男	350524199911021515

纸质期末考试安排

试卷号	考试科目	形式	考试时间	考场号	座位号	留考
2106	宪法学	闭卷	2021-07-10 08:30-10:00	4001	12	否
2099	民事诉讼法学	闭卷	2021-07-10 14:00-15:30	4016	20	否
2107	刑法学（1）	闭卷	2021-07-11 16:30-18:00	4044	25	是
2096	经济法学	闭卷	2021-07-11 16:30-18:00	4043	14	否

福建广播电视大学考试通知单

考点：3500604 安溪电大

班级：20春法律事务专科203500604014002

学号	姓名	性别	身份证号
2035001402880	詹标荣	男	350524199108068314

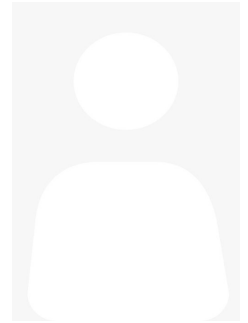

纸质期末考试安排

试卷号	考试科目	形式	考试时间	考场号	座位号	留考
2106	宪法学	闭卷	2021-07-10 08:30-10:00	4001	22	否
2099	民事诉讼法学	闭卷	2021-07-10 14:00-15:30	4016	10	否
2107	刑法学(1)	闭卷	2021-07-11 16:30-18:00	4044	27	是
2096	经济法学	闭卷	2021-07-11 16:30-18:00	4043	21	否

福建广播电视大学考试通知单

考点：3500604 安溪电大

班级：20春法律事务专科203500604014002

学号	姓名	性别	身份证号
2035001402892	李培城	男	350524199404251076

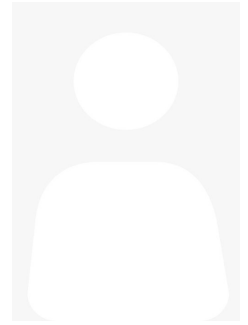

纸质期末考试安排

试卷号	考试科目	形式	考试时间	考场号	座位号	留考
2106	宪法学	闭卷	2021-07-10 08:30-10:00	4001	20	否
2099	民事诉讼法学	闭卷	2021-07-10 14:00-15:30	4016	13	否
2107	刑法学(1)	闭卷	2021-07-11 16:30-18:00	4044	16	是
2096	经济法学	闭卷	2021-07-11 16:30-18:00	4043	18	否

福建广播电视大学考试通知单



考点：3500604 安溪电大			
班级：20春法律事务专科203500604014002			
学号	姓名	性别	身份证号
2035001402413	谢志思	男	350524198908252510

纸质期末考试安排

试卷号	考试科目	形式	考试时间	考场号	座位号	留考
2106	宪法学	闭卷	2021-07-10 08:30-10:00	4001	27	否
2099	民事诉讼法学	闭卷	2021-07-10 14:00-15:30	4016	6	否
2107	刑法学(1)	闭卷	2021-07-11 16:30-18:00	4044	18	是
2096	经济法学	闭卷	2021-07-11 16:30-18:00	4043	3	否

福建广播电视大学考试通知单



考点：3500604 安溪电大			
班级：20春法律事务专科203500604014002			
学号	姓名	性别	身份证号
2035001402414	陈志祥	男	350524199805238913

纸质期末考试安排

试卷号	考试科目	形式	考试时间	考场号	座位号	留考
2106	宪法学	闭卷	2021-07-10 08:30-10:00	4001	17	否
2099	民事诉讼法学	闭卷	2021-07-10 14:00-15:30	4016	15	否
2107	刑法学(1)	闭卷	2021-07-11 16:30-18:00	4044	30	是
2096	经济法学	闭卷	2021-07-11 16:30-18:00	4043	13	否

福建广播电视大学考试通知单



考点：3500604 安溪电大			
班级：20春法律事务专科203500604014002			
学号	姓名	性别	身份证号
2035001402415	陈文鑫	男	350524199410267736

纸质期末考试安排

试卷号	考试科目	形式	考试时间	考场号	座位号	留考
2106	宪法学	闭卷	2021-07-10 08:30-10:00	4001	7	否
2099	民事诉讼法学	闭卷	2021-07-10 14:00-15:30	4016	25	否
2107	刑法学(1)	闭卷	2021-07-11 16:30-18:00	4044	9	是
2096	经济法学	闭卷	2021-07-11 16:30-18:00	4043	25	否

福建广播电视大学考试通知单



考点：3500604 安溪电大			
班级：20春法律事务专科203500604014002			
学号	姓名	性别	身份证号
2035001402416	叶玉坤	男	35052419870904775X

纸质期末考试安排

试卷号	考试科目	形式	考试时间	考场号	座位号	留考
2106	宪法学	闭卷	2021-07-10 08:30-10:00	4001	2	否
2099	民事诉讼法学	闭卷	2021-07-10 14:00-15:30	4016	30	否
2107	刑法学(1)	闭卷	2021-07-11 16:30-18:00	4044	22	是
2096	经济法学	闭卷	2021-07-11 16:30-18:00	4043	2	否

福建广播电视大学考试通知单

考点：3500604 安溪电大

班级：20春法律事务专科203500604014002

学号	姓名	性别	身份证号
2035001402417	陈元才	男	35052419810221251X

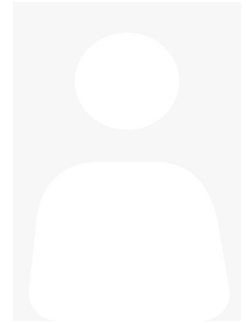

纸质期末考试安排

试卷号	考试科目	形式	考试时间	考场号	座位号	留考
2106	宪法学	闭卷	2021-07-10 08:30-10:00	4001	25	否
2099	民事诉讼法学	闭卷	2021-07-10 14:00-15:30	4016	7	否
2107	刑法学(1)	闭卷	2021-07-11 16:30-18:00	4044	5	是
2096	经济法学	闭卷	2021-07-11 16:30-18:00	4043	12	否

福建广播电视大学考试通知单

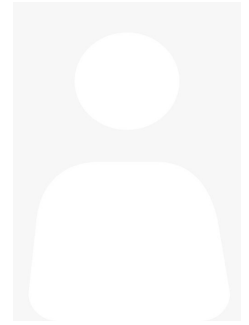

考点：3500604 安溪电大			
班级：20春法律事务专科203500604014002			
学号	姓名	性别	身份证号
2035001402418	陈俊豪	男	350524199408250070

纸质期末考试安排

试卷号	考试科目	形式	考试时间	考场号	座位号	留考
2106	宪法学	闭卷	2021-07-10 08:30-10:00	4001	16	否
2099	民事诉讼法学	闭卷	2021-07-10 14:00-15:30	4016	17	否
2107	刑法学(1)	闭卷	2021-07-11 16:30-18:00	4044	15	是
2096	经济法学	闭卷	2021-07-11 16:30-18:00	4043	24	否

福建广播电视大学考试通知单



考点：3500604 安溪电大			
班级：安溪电大19春法律事务专科193500604014001			
学号	姓名	性别	身份证号
1935001416745	陈龙福	男	350524199608287433

纸质期末考试安排

试卷号	考试科目	形式	考试时间	考场号	座位号	留考
2106	宪法学	闭卷	2021-07-10 08:30-10:00	4001	24	否
3895	管理英语1	闭卷	2021-07-10 11:00-12:00	4012	10	否

福建广播电视大学考试通知单



考点：3500604 安溪电大			
班级：20秋法律事务专科203500604014503			
学号	姓名	性别	身份证号
2035001450106	陈志杰	男	350524198107263017

纸质期末考试安排

试卷号	考试科目	形式	考试时间	考场号	座位号	留考
2106	宪法学	闭卷	2021-07-10 08:30-10:00	4002	1	否
2099	民事诉讼法学	闭卷	2021-07-10 14:00-15:30	4016	2	否
3938	管理英语2	闭卷	2021-07-11 11:00-12:00	4035	28	否
2107	刑法学(1)	闭卷	2021-07-11 16:30-18:00	4044	28	是
2096	经济法学	闭卷	2021-07-11 16:30-18:00	4043	4	否

福建广播电视大学考试通知单



考点：3500604 安溪电大			
班级：安溪电大19春行政管理专科193500604014004			
学号	姓名	性别	身份证号
1935001416606	杨小河	男	35052419900602453X

纸质期末考试安排

试卷号	考试科目	形式	考试时间	考场号	座位号	留考
2542	行政组织学	闭卷	2021-07-10 08:30-10:00	4003	1	否

福建广播电视大学考试通知单



考点：3500604 安溪电大			
班级：安溪电大19春行政管理专科193500604014004			
学号	姓名	性别	身份证号
1935001416640	吴安民	男	350524197802220014

纸质期末考试安排

试卷号	考试科目	形式	考试时间	考场号	座位号	留考
2542	行政组织学	闭卷	2021-07-10 08:30-10:00	4003	4	否

福建广播电视大学考试通知单



考点：3500604 安溪电大			
班级：安溪电大19春行政管理专科193500604014004			
学号	姓名	性别	身份证号
1935001416645	陈沙庆	男	350524198805181537

纸质期末考试安排

试卷号	考试科目	形式	考试时间	考场号	座位号	留考
2542	行政组织学	闭卷	2021-07-10 08:30-10:00	4003	2	否

福建广播电视大学考试通知单



考点：3500604 安溪电大			
班级：安溪电大19春行政管理专科193500604014004			
学号	姓名	性别	身份证号
1935001416658	王艳秋	男	350524198811090594

纸质期末考试安排

试卷号	考试科目	形式	考试时间	考场号	座位号	留考
2542	行政组织学	闭卷	2021-07-10 08:30-10:00	4003	3	否

福建广播电视大学考试通知单



考点：3500604 安溪电大			
班级：安溪电大21春计算机科学与技术213500604012001			
学号	姓名	性别	身份证号
2135001200327	谢贞木	男	350524198111157735

纸质期末考试安排

试卷号	考试科目	形式	考试时间	考场号	座位号	留考
1009	离散数学(本)	闭卷	2021-07-10 11:00-12:30	4004	3	否
1251	操作系统	闭卷	2021-07-11 08:30-10:00	4023	2	否
1378	管理英语3	闭卷	2021-07-11 11:00-12:00	4031	26	否
1254	计算机组成原理	闭卷	2021-07-11 16:30-18:00	4041	4	否

福建广播电视大学考试通知单

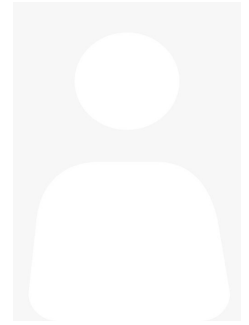

考点：3500604 安溪电大			
班级：安溪电大2017春会计学专科173500604014002			
学号	姓名	性别	身份证号
1735001402705	钟长荣	男	350524199510175011

纸质期末考试安排

试卷号	考试科目	形式	考试时间	考场号	座位号	留考
2608	中级财务会计（二）	闭卷	2021-07-10 11:00-12:30	4010	1	否

福建广播电视大学考试通知单



考点：3500604 安溪电大			
班级：安溪电大19春法律事务专科193500604014001			
学号	姓名	性别	身份证号
1935001416724	李思琦	女	350524199512287746

纸质期末考试安排

试卷号	考试科目	形式	考试时间	考场号	座位号	留考
2099	民事诉讼法学	闭卷	2021-07-10 14:00-15:30	4017	1	否

福建广播电视大学考试通知单



考点：3500604 安溪电大			
班级：安溪电大19春法律事务专科193500604014001			
学号	姓名	性别	身份证号
1935001416720	许胜彬	男	350524198008122534

纸质期末考试安排

试卷号	考试科目	形式	考试时间	考场号	座位号	留考
2098	民法学(2)	闭卷	2021-07-10 16:30-18:00	4019	2	否
2094	法理学	闭卷	2021-07-11 14:00-15:30	4038	9	否

福建广播电视大学考试通知单

考点：3500604 安溪电大

班级：安溪电大19春法律事务专科193500604014001

学号	姓名	性别	身份证号
1935001403217	庄文艺	男	35052419940412005X

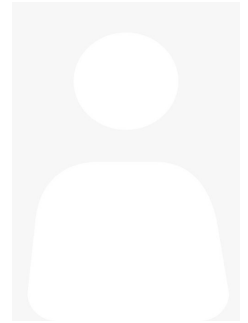

纸质期末考试安排

试卷号	考试科目	形式	考试时间	考场号	座位号	留考
2098	民法学(2)	闭卷	2021-07-10 16:30-18:00	4019	1	否
2094	法理学	闭卷	2021-07-11 14:00-15:30	4038	12	否

福建广播电视大学考试通知单

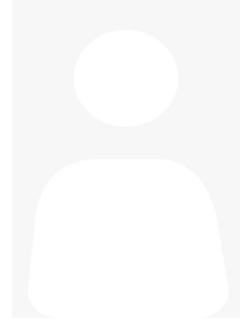

考点：3500604 安溪电大			
班级：安溪电大19春行政管理专科193500604014004			
学号	姓名	性别	身份证号
1935001416639	吴爱花	女	350524197807082060

纸质期末考试安排

试卷号	考试科目	形式	考试时间	考场号	座位号	留考
2528	监督学	闭卷	2021-07-10 16:30-18:00	4020	2	否

福建广播电视大学考试通知单



考点：3500604 安溪电大			
班级：安溪电大19春行政管理专科193500604014004			
学号	姓名	性别	身份证号
1935001416650	肖金得	男	350524198801256319

纸质期末考试安排

试卷号	考试科目	形式	考试时间	考场号	座位号	留考
2528	监督学	闭卷	2021-07-10 16:30-18:00	4020	1	否

福建广播电视大学考试通知单

考点：3500604 安溪电大

班级：安溪电大21春一村一行政管理专213500604044001

学号	姓名	性别	身份证号
2135004400025	许有福	男	350524198310282010

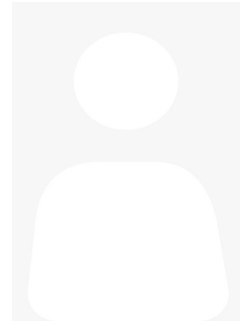

纸质期末考试安排

试卷号	考试科目	形式	考试时间	考场号	座位号	留考
2724	市场营销原理与实务	闭卷	2021-07-10 16:30-17:30	4021	1	否
2723	农村政策法规	闭卷	2021-07-11 11:00-12:00	4034	1	否
2722	农村社会学	闭卷	2021-07-11 14:00-15:00	4040	1	否
4988	电子政务概论	开卷	2021-07-11 16:30-17:30	4045	2	否

福建广播电视大学考试通知单



考点：3500604 安溪电大			
班级：安溪电大21春一村一行政管理专213500604044001			
学号	姓名	性别	身份证号
2135004400026	赫亚园	女	350524198210081086

纸质期末考试安排

试卷号	考试科目	形式	考试时间	考场号	座位号	留考
2724	市场营销原理与实务	闭卷	2021-07-10 16:30-17:30	4021	4	否
2723	农村政策法规	闭卷	2021-07-11 11:00-12:00	4034	6	否
2722	农村社会学	闭卷	2021-07-11 14:00-15:00	4040	22	否
4988	电子政务概论	开卷	2021-07-11 16:30-17:30	4045	5	否

福建广播电视大学考试通知单



考点：3500604 安溪电大			
班级：安溪电大21春一村一行政管理专213500604044001			
学号	姓名	性别	身份证号
2135004400027	柯宗平	男	350600198104180018

纸质期末考试安排

试卷号	考试科目	形式	考试时间	考场号	座位号	留考
2724	市场营销原理与实务	闭卷	2021-07-10 16:30-17:30	4021	8	否
2723	农村政策法规	闭卷	2021-07-11 11:00-12:00	4034	11	否
2722	农村社会学	闭卷	2021-07-11 14:00-15:00	4040	17	否
4988	电子政务概论	开卷	2021-07-11 16:30-17:30	4045	6	否

福建广播电视大学考试通知单



考点：3500604 安溪电大			
班级：20秋一村一行政管理专科203500604044501			
学号	姓名	性别	身份证号
2035004450892	颜艺辉	男	350524198610194071

纸质期末考试安排

试卷号	考试科目	形式	考试时间	考场号	座位号	留考
2724	市场营销原理与实务	闭卷	2021-07-10 16:30-17:30	4021	13	否
2723	农村政策法规	闭卷	2021-07-11 11:00-12:00	4034	10	否
2722	农村社会学	闭卷	2021-07-11 14:00-15:00	4040	15	否
4988	电子政务概论	开卷	2021-07-11 16:30-17:30	4045	8	否

福建广播电视大学考试通知单



考点：3500604 安溪电大			
班级：20秋一村一行政管理专科203500604044501			
学号	姓名	性别	身份证号
2035004450893	谢秀花	女	35052419781115002X

纸质期末考试安排

试卷号	考试科目	形式	考试时间	考场号	座位号	留考
2724	市场营销原理与实务	闭卷	2021-07-10 16:30-17:30	4021	14	否
2723	农村政策法规	闭卷	2021-07-11 11:00-12:00	4034	4	否
2722	农村社会学	闭卷	2021-07-11 14:00-15:00	4040	11	否
4988	电子政务概论	开卷	2021-07-11 16:30-17:30	4045	9	否

福建广播电视大学考试通知单



考点：3500604 安溪电大			
班级：20秋一村一行政管理专科203500604044501			
学号	姓名	性别	身份证号
2035004450894	黄萍红	女	350524197608227140

纸质期末考试安排

试卷号	考试科目	形式	考试时间	考场号	座位号	留考
2724	市场营销原理与实务	闭卷	2021-07-10 16:30-17:30	4021	15	否
2723	农村政策法规	闭卷	2021-07-11 11:00-12:00	4034	9	否
2722	农村社会学	闭卷	2021-07-11 14:00-15:00	4040	8	否
4988	电子政务概论	开卷	2021-07-11 16:30-17:30	4045	11	否

福建广播电视大学考试通知单



考点：3500604 安溪电大			
班级：20秋一村一行政管理专科203500604044501			
学号	姓名	性别	身份证号
2035004450895	蔡文旭	男	350524198612090057

纸质期末考试安排

试卷号	考试科目	形式	考试时间	考场号	座位号	留考
2724	市场营销原理与实务	闭卷	2021-07-10 16:30-17:30	4021	2	否
2723	农村政策法规	闭卷	2021-07-11 11:00-12:00	4034	3	否
2722	农村社会学	闭卷	2021-07-11 14:00-15:00	4040	4	否
4988	电子政务概论	开卷	2021-07-11 16:30-17:30	4045	3	否

福建广播电视大学考试通知单



考点：3500604 安溪电大			
班级：20秋一村一行政管理专科203500604044501			
学号	姓名	性别	身份证号
2035004450896	李英杰	男	350524198104264516

纸质期末考试安排

试卷号	考试科目	形式	考试时间	考场号	座位号	留考
2724	市场营销原理与实务	闭卷	2021-07-10 16:30-17:30	4021	7	否
2723	农村政策法规	闭卷	2021-07-11 11:00-12:00	4034	8	否
2722	农村社会学	闭卷	2021-07-11 14:00-15:00	4040	25	否
4988	电子政务概论	开卷	2021-07-11 16:30-17:30	4045	4	否

福建广播电视大学考试通知单



考点：3500604 安溪电大			
班级：20秋一村一行政管理专科203500604044501			
学号	姓名	性别	身份证号
2035004450897	王锦榕	女	35052419791227454X

纸质期末考试安排

试卷号	考试科目	形式	考试时间	考场号	座位号	留考
2724	市场营销原理与实务	闭卷	2021-07-10 16:30-17:30	4021	10	否
2723	农村政策法规	闭卷	2021-07-11 11:00-12:00	4034	2	否
2722	农村社会学	闭卷	2021-07-11 14:00-15:00	4040	21	否
4988	电子政务概论	开卷	2021-07-11 16:30-17:30	4045	7	否

福建广播电视大学考试通知单



考点：3500604 安溪电大			
班级：20秋一村一行政管理专科203500604044501			
学号	姓名	性别	身份证号
2035004450898	林艺滨	男	350524197502220514

纸质期末考试安排

试卷号	考试科目	形式	考试时间	考场号	座位号	留考
2724	市场营销原理与实务	闭卷	2021-07-10 16:30-17:30	4021	11	否
2723	农村政策法规	闭卷	2021-07-11 11:00-12:00	4034	7	否
2722	农村社会学	闭卷	2021-07-11 14:00-15:00	4040	16	否
4988	电子政务概论	开卷	2021-07-11 16:30-17:30	4045	10	否

福建广播电视大学考试通知单



考点：3500604 安溪电大			
班级：20秋一村一行政管理专科203500604044501			
学号	姓名	性别	身份证号
2035004450000	柯丽桑	女	350524197904181028

纸质期末考试安排

试卷号	考试科目	形式	考试时间	考场号	座位号	留考
2724	市场营销原理与实务	闭卷	2021-07-10 16:30-17:30	4021	5	否
2723	农村政策法规	闭卷	2021-07-11 11:00-12:00	4034	5	否
2722	农村社会学	闭卷	2021-07-11 14:00-15:00	4040	7	否
4988	电子政务概论	开卷	2021-07-11 16:30-17:30	4045	1	否

福建广播电视大学考试通知单



考点：3500604 安溪电大			
班级：安溪电大19春一村一专科193500604044001			
学号	姓名	性别	身份证号
1935004403195	徐海龙	男	350524198411038017

纸质期末考试安排

试卷号	考试科目	形式	考试时间	考场号	座位号	留考
2724	市场营销原理与实务	闭卷	2021-07-10 16:30-17:30	4021	12	否

福建广播电视大学考试通知单



考点：3500604 安溪电大			
班级：安溪电大19春一村一专科193500604044001			
学号	姓名	性别	身份证号
1935004416530	许淦蝗	男	350524199002142571

纸质期末考试安排

试卷号	考试科目	形式	考试时间	考场号	座位号	留考
2724	市场营销原理与实务	闭卷	2021-07-10 16:30-17:30	4021	3	否

福建广播电视大学考试通知单

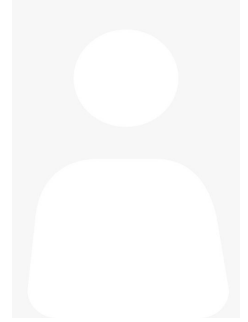

考点：3500604 安溪电大			
班级：安溪电大2018秋一村一行政管183500604044501			
学号	姓名	性别	身份证号
1835004464543	苏佳毅	男	350524198310291558

纸质期末考试安排

试卷号	考试科目	形式	考试时间	考场号	座位号	留考
2724	市场营销原理与实务	闭卷	2021-07-10 16:30-17:30	4021	6	否

福建广播电视大学考试通知单

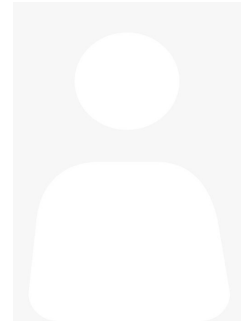

考点：3500604 安溪电大			
班级：安溪电大2018秋一村一行政管183500604044501			
学号	姓名	性别	身份证号
1835004464552	刘宏斌	男	350524198301016810

纸质期末考试安排

试卷号	考试科目	形式	考试时间	考场号	座位号	留考
2724	市场营销原理与实务	闭卷	2021-07-10 16:30-17:30	4021	9	否

福建广播电视大学考试通知单

考点：3500604 安溪电大

班级：安溪电大19秋专一村一193500604044501

学号	姓名	性别	身份证号
1935004464727	许良舜	男	350524198209271552

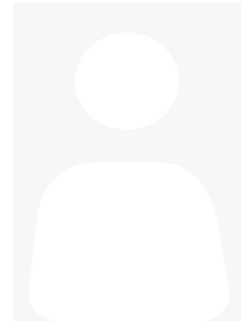

纸质期末考试安排

试卷号	考试科目	形式	考试时间	考场号	座位号	留考
2732	土地利用规划	闭卷	2021-07-10 16:30-17:30	4022	16	否
2722	农村社会学	闭卷	2021-07-11 14:00-15:00	4040	18	否

福建广播电视大学考试通知单

考点：3500604 安溪电大

班级：安溪电大19秋专一村一193500604044501

学号	姓名	性别	身份证号
1935004464728	李启瑜	男	350524198809081576

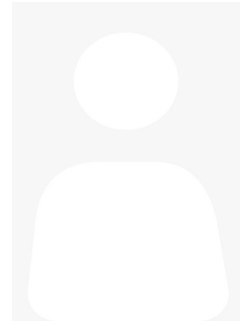

纸质期末考试安排

试卷号	考试科目	形式	考试时间	考场号	座位号	留考
2732	土地利用规划	闭卷	2021-07-10 16:30-17:30	4022	4	否
2722	农村社会学	闭卷	2021-07-11 14:00-15:00	4040	12	否

福建广播电视大学考试通知单

考点：3500604 安溪电大

班级：安溪电大19秋专一村一193500604044501

学号	姓名	性别	身份证号
1935004464729	蔡亚丽	女	350524199008183067

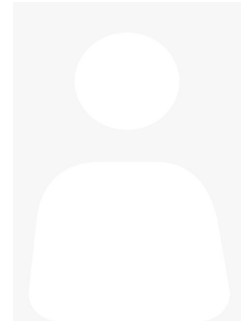

纸质期末考试安排

试卷号	考试科目	形式	考试时间	考场号	座位号	留考
2732	土地利用规划	闭卷	2021-07-10 16:30-17:30	4022	9	否
2722	农村社会学	闭卷	2021-07-11 14:00-15:00	4040	9	否

福建广播电视大学考试通知单



考点：3500604 安溪电大			
班级：安溪电大19秋专一村一193500604044501			
学号	姓名	性别	身份证号
1935004464730	唐玮进	男	350524198509071018

纸质期末考试安排

试卷号	考试科目	形式	考试时间	考场号	座位号	留考
2732	土地利用规划	闭卷	2021-07-10 16:30-17:30	4022	12	否
2722	农村社会学	闭卷	2021-07-11 14:00-15:00	4040	5	否

福建广播电视大学考试通知单

考点：3500604 安溪电大

班级：安溪电大19秋专一村一193500604044501

学号	姓名	性别	身份证号
1935004464731	唐娇燕	女	350524199012011022

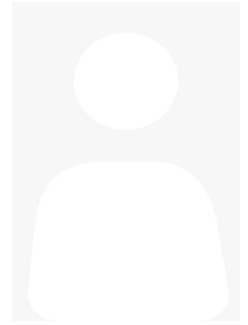

纸质期末考试安排

试卷号	考试科目	形式	考试时间	考场号	座位号	留考
2732	土地利用规划	闭卷	2021-07-10 16:30-17:30	4022	15	否
2722	农村社会学	闭卷	2021-07-11 14:00-15:00	4040	2	否

福建广播电视大学考试通知单

考点：3500604 安溪电大

班级：安溪电大19秋专一村—193500604044501

学号	姓名	性别	身份证号
1935004464732	王燕川	男	350524198809065517

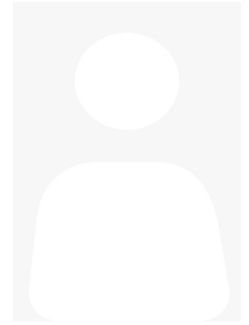

纸质期末考试安排

试卷号	考试科目	形式	考试时间	考场号	座位号	留考
2732	土地利用规划	闭卷	2021-07-10 16:30-17:30	4022	3	否
2722	农村社会学	闭卷	2021-07-11 14:00-15:00	4040	23	否

福建广播电视大学考试通知单

考点：3500604 安溪电大

班级：安溪电大19秋专一村一193500604044501

学号	姓名	性别	身份证号
1935004464733	李冰冰	女	350524198411141540

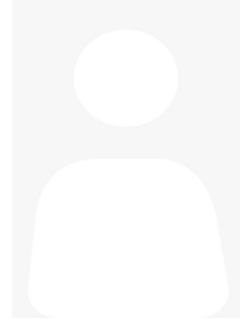

纸质期末考试安排

试卷号	考试科目	形式	考试时间	考场号	座位号	留考
2732	土地利用规划	闭卷	2021-07-10 16:30-17:30	4022	8	否
2722	农村社会学	闭卷	2021-07-11 14:00-15:00	4040	19	否

福建广播电视大学考试通知单



考点：3500604 安溪电大			
班级：安溪电大19秋专一村一193500604044501			
学号	姓名	性别	身份证号
1935004464734	李思远	男	350524199511071513

纸质期末考试安排

试卷号	考试科目	形式	考试时间	考场号	座位号	留考
2732	土地利用规划	闭卷	2021-07-10 16:30-17:30	4022	11	否
2722	农村社会学	闭卷	2021-07-11 14:00-15:00	4040	13	否

福建广播电视大学考试通知单

考点：3500604 安溪电大

班级：安溪电大19秋专一村一193500604044501

学号	姓名	性别	身份证号
1935004464735	柯长明	男	35052419880721155X

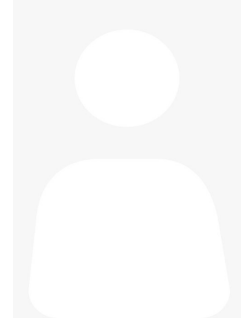

纸质期末考试安排

试卷号	考试科目	形式	考试时间	考场号	座位号	留考
2732	土地利用规划	闭卷	2021-07-10 16:30-17:30	4022	14	否
2722	农村社会学	闭卷	2021-07-11 14:00-15:00	4040	10	否

福建广播电视大学考试通知单

考点：3500604 安溪电大

班级：安溪电大19秋专一村一193500604044501

学号	姓名	性别	身份证号
1935004464736	白明叶	女	350524198304213043

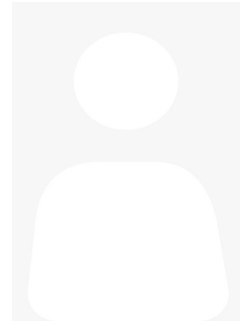

纸质期末考试安排

试卷号	考试科目	形式	考试时间	考场号	座位号	留考
2732	土地利用规划	闭卷	2021-07-10 16:30-17:30	4022	2	否
2722	农村社会学	闭卷	2021-07-11 14:00-15:00	4040	6	否

福建广播电视大学考试通知单



考点：3500604 安溪电大			
班级：安溪电大19秋专一村—193500604044501			
学号	姓名	性别	身份证号
1935004464737	高炳武	男	350524198410143819

纸质期末考试安排

试卷号	考试科目	形式	考试时间	考场号	座位号	留考
2732	土地利用规划	闭卷	2021-07-10 16:30-17:30	4022	7	否
2722	农村社会学	闭卷	2021-07-11 14:00-15:00	4040	3	否

福建广播电视大学考试通知单

考点：3500604 安溪电大

班级：安溪电大19秋专一村一193500604044501

学号	姓名	性别	身份证号
1935004464738	张培林	男	350524198809051510

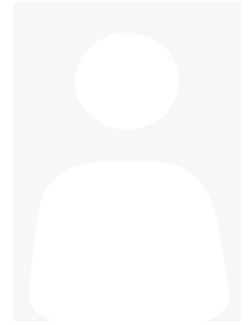

纸质期末考试安排

试卷号	考试科目	形式	考试时间	考场号	座位号	留考
2732	土地利用规划	闭卷	2021-07-10 16:30-17:30	4022	10	否
2722	农村社会学	闭卷	2021-07-11 14:00-15:00	4040	24	否

福建广播电视大学考试通知单



考点：3500604 安溪电大			
班级：安溪电大19秋专一村—193500604044501			
学号	姓名	性别	身份证号
1935004464739	王明水	男	350524196401064052

纸质期末考试安排

试卷号	考试科目	形式	考试时间	考场号	座位号	留考
2732	土地利用规划	闭卷	2021-07-10 16:30-17:30	4022	13	否
2722	农村社会学	闭卷	2021-07-11 14:00-15:00	4040	20	否

福建广播电视大学考试通知单

考点：3500604 安溪电大

班级：安溪电大19秋专一村一193500604044501

学号	姓名	性别	身份证号
1935004464740	苏志艺	男	350524198401301555

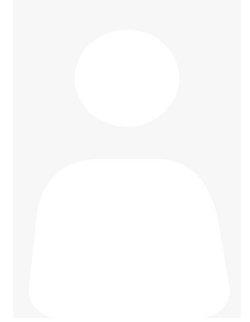

纸质期末考试安排

试卷号	考试科目	形式	考试时间	考场号	座位号	留考
2732	土地利用规划	闭卷	2021-07-10 16:30-17:30	4022	1	否
2722	农村社会学	闭卷	2021-07-11 14:00-15:00	4040	14	否

福建广播电视大学考试通知单



考点：3500604 安溪电大			
班级：安溪电大19春一村一专科193500604044001			
学号	姓名	性别	身份证号
1935004416516	陈建木	男	350524198711108910

纸质期末考试安排

试卷号	考试科目	形式	考试时间	考场号	座位号	留考
2732	土地利用规划	闭卷	2021-07-10 16:30-17:30	4022	6	否

福建广播电视大学考试通知单



考点：3500604 安溪电大			
班级：安溪电大19春一村一专科193500604044001			
学号	姓名	性别	身份证号
1935004416528	苏建川	男	350524198005142011

纸质期末考试安排

试卷号	考试科目	形式	考试时间	考场号	座位号	留考
2732	土地利用规划	闭卷	2021-07-10 16:30-17:30	4022	5	否

福建广播电视大学考试通知单



考点：3500604 安溪电大			
班级：安溪电大19春一村一专科193500604044001			
学号	姓名	性别	身份证号
1935004416536	苏仲江	男	350524198906111570

纸质期末考试安排

试卷号	考试科目	形式	考试时间	考场号	座位号	留考
2721	乡镇行政管理	闭卷	2021-07-11 08:30-09:30	4029	1	否
2723	农村政策法规	闭卷	2021-07-11 11:00-12:00	4034	12	否

福建广播电视大学考试通知单



考点：3500604 安溪电大			
班级：安溪电大21春学前教育专科213500604014002			
学号	姓名	性别	身份证号
2135001400844	陈金芳	女	350524200003281528

纸质期末考试安排

试卷号	考试科目	形式	考试时间	考场号	座位号	留考
3896	人文英语1	闭卷	2021-07-11 08:30-09:30	4030	2	否
2504	学前儿童科学教育	闭卷	2021-07-11 11:00-12:30	4033	6	否
2503	学前儿童健康教育	闭卷	2021-07-11 14:00-15:30	4039	4	否

福建广播电视大学考试通知单



考点：3500604 安溪电大			
班级：安溪电大21春学前教育专科213500604014002			
学号	姓名	性别	身份证号
2135001400845	柯雅桑	女	350524199608221020

纸质期末考试安排

试卷号	考试科目	形式	考试时间	考场号	座位号	留考
3896	人文英语1	闭卷	2021-07-11 08:30-09:30	4030	1	否
2504	学前儿童科学教育	闭卷	2021-07-11 11:00-12:30	4033	1	否
2503	学前儿童健康教育	闭卷	2021-07-11 14:00-15:30	4039	1	否

福建广播电视大学考试通知单



考点：3500604 安溪电大			
班级：安溪电大21春学前教育专科213500604014002			
学号	姓名	性别	身份证号
2135001400846	谢丽萍	女	350524198611272545

纸质期末考试安排

试卷号	考试科目	形式	考试时间	考场号	座位号	留考
3896	人文英语1	闭卷	2021-07-11 08:30-09:30	4030	3	否
2504	学前儿童科学教育	闭卷	2021-07-11 11:00-12:30	4033	2	否
2503	学前儿童健康教育	闭卷	2021-07-11 14:00-15:30	4039	3	否

福建广播电视大学考试通知单



考点：3500604 安溪电大			
班级：安溪电大19春行政管理专科193500604014004			
学号	姓名	性别	身份证号
1935001416603	廖炳炎	男	350524198301167117

纸质期末考试安排

试卷号	考试科目	形式	考试时间	考场号	座位号	留考
2180	办公室管理	闭卷	2021-07-11 11:00-12:30	4032	3	否

福建广播电视大学考试通知单



考点：3500604 安溪电大			
班级：安溪电大19春行政管理专科193500604014004			
学号	姓名	性别	身份证号
1935001416621	林晓琳	女	350524199403154047

纸质期末考试安排

试卷号	考试科目	形式	考试时间	考场号	座位号	留考
2180	办公室管理	闭卷	2021-07-11 11:00-12:30	4032	1	否

福建广播电视大学考试通知单



考点：3500604 安溪电大			
班级：20秋学前教育专科203500604014505			
学号	姓名	性别	身份证号
2035001457548	刘小兰	女	35052419861122106X

纸质期末考试安排

试卷号	考试科目	形式	考试时间	考场号	座位号	留考
2504	学前儿童科学教育	闭卷	2021-07-11 11:00-12:30	4033	3	否
2503	学前儿童健康教育	闭卷	2021-07-11 14:00-15:30	4039	6	否

福建广播电视大学考试通知单

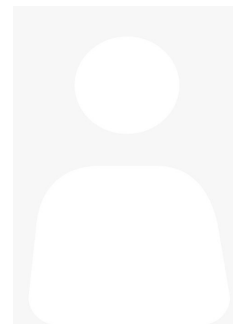

考点：3500604 安溪电大			
班级：20秋学前教育专科203500604014505			
学号	姓名	性别	身份证号
2035001450108	王彩凤	女	350524200101202029

纸质期末考试安排

试卷号	考试科目	形式	考试时间	考场号	座位号	留考
2504	学前儿童科学教育	闭卷	2021-07-11 11:00-12:30	4033	4	否
2503	学前儿童健康教育	闭卷	2021-07-11 14:00-15:30	4039	2	否

福建广播电视大学考试通知单

考点：3500604 安溪电大

班级：20春学前教育专科203500604014003

学号	姓名	性别	身份证号
2035001403497	谢贵萍	女	350524198705035540

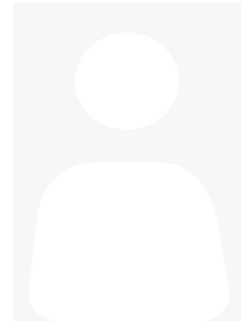

纸质期末考试安排

试卷号	考试科目	形式	考试时间	考场号	座位号	留考
2504	学前儿童科学教育	闭卷	2021-07-11 11:00-12:30	4033	5	否
2503	学前儿童健康教育	闭卷	2021-07-11 14:00-15:30	4039	5	否

福建广播电视大学考试通知单



考点：3500604 安溪电大			
班级：安溪电大21春学前教育本科213500604012003			
学号	姓名	性别	身份证号
2135001200332	杨雪琼	女	350524199901056829

纸质期末考试安排

试卷号	考试科目	形式	考试时间	考场号	座位号	留考
1379	人文英语3	闭卷	2021-07-11 14:00-15:00	4037	1	否

福建广播电视大学考试通知单



考点：3500604 安溪电大			
班级：安溪电大21春学前教育本科213500604012003			
学号	姓名	性别	身份证号
2135001200333	徐丽兰	女	350524198604148028

纸质期末考试安排

试卷号	考试科目	形式	考试时间	考场号	座位号	留考
1379	人文英语3	闭卷	2021-07-11 14:00-15:00	4037	2	否

福建广播电视大学考试通知单



考点：3500604 安溪电大			
班级：安溪电大19春法律事务专科193500604014001			
学号	姓名	性别	身份证号
1935001416706	黄坤辉	男	350524199007067750

纸质期末考试安排

试卷号	考试科目	形式	考试时间	考场号	座位号	留考
2094	法理学	闭卷	2021-07-11 14:00-15:30	4038	15	否

福建广播电视大学考试通知单



考点：3500604 安溪电大			
班级：安溪电大19春法律事务专科193500604014001			
学号	姓名	性别	身份证号
1935001416707	谢章鑫	男	350524198208072017

纸质期末考试安排

试卷号	考试科目	形式	考试时间	考场号	座位号	留考
2094	法理学	闭卷	2021-07-11 14:00-15:30	4038	16	否

福建广播电视大学考试通知单



考点：3500604 安溪电大			
班级：安溪电大19春法律事务专科193500604014001			
学号	姓名	性别	身份证号
1935001416709	廖旭升	男	350524199307260552

纸质期末考试安排

试卷号	考试科目	形式	考试时间	考场号	座位号	留考
2094	法理学	闭卷	2021-07-11 14:00-15:30	4038	17	否

福建广播电视大学考试通知单



考点：3500604 安溪电大			
班级：安溪电大19春法律事务专科193500604014001			
学号	姓名	性别	身份证号
1935001416710	廖振怀	男	350524199310080536

纸质期末考试安排

试卷号	考试科目	形式	考试时间	考场号	座位号	留考
2094	法理学	闭卷	2021-07-11 14:00-15:30	4038	19	否

福建广播电视大学考试通知单



考点：3500604 安溪电大			
班级：安溪电大19春法律事务专科193500604014001			
学号	姓名	性别	身份证号
1935001416713	林宝珍	女	350524199009021545

纸质期末考试安排

试卷号	考试科目	形式	考试时间	考场号	座位号	留考
2094	法理学	闭卷	2021-07-11 14:00-15:30	4038	2	否

福建广播电视大学考试通知单



考点：3500604 安溪电大			
班级：安溪电大19春法律事务专科193500604014001			
学号	姓名	性别	身份证号
1935001416716	吴淮坊	男	350524199410177431

纸质期末考试安排

试卷号	考试科目	形式	考试时间	考场号	座位号	留考
2094	法理学	闭卷	2021-07-11 14:00-15:30	4038	4	否

福建广播电视大学考试通知单



考点：3500604 安溪电大			
班级：安溪电大19春法律事务专科193500604014001			
学号	姓名	性别	身份证号
1935001416718	叶伯堃	男	350524198509167757

纸质期末考试安排

试卷号	考试科目	形式	考试时间	考场号	座位号	留考
2094	法理学	闭卷	2021-07-11 14:00-15:30	4038	6	否

福建广播电视大学考试通知单



考点：3500604 安溪电大			
班级：安溪电大19春法律事务专科193500604014001			
学号	姓名	性别	身份证号
1935001416719	林美庆	男	350524198403010559

纸质期末考试安排

试卷号	考试科目	形式	考试时间	考场号	座位号	留考
2094	法理学	闭卷	2021-07-11 14:00-15:30	4038	7	否

福建广播电视大学考试通知单



考点：3500604 安溪电大			
班级：安溪电大19春法律事务专科193500604014001			
学号	姓名	性别	身份证号
1935001416722	李琳琪	女	350524199303223025

纸质期末考试安排

试卷号	考试科目	形式	考试时间	考场号	座位号	留考
2094	法理学	闭卷	2021-07-11 14:00-15:30	4038	10	否

福建广播电视大学考试通知单



考点：3500604 安溪电大			
班级：安溪电大19春法律事务专科193500604014001			
学号	姓名	性别	身份证号
1935001416723	许一诺	女	350524198509281605

纸质期末考试安排

试卷号	考试科目	形式	考试时间	考场号	座位号	留考
2094	法理学	闭卷	2021-07-11 14:00-15:30	4038	13	否

福建广播电视大学考试通知单



考点：3500604 安溪电大			
班级：安溪电大19春法律事务专科193500604014001			
学号	姓名	性别	身份证号
1935001416730	翁坤仲	男	350524198904082075

纸质期末考试安排

试卷号	考试科目	形式	考试时间	考场号	座位号	留考
2094	法理学	闭卷	2021-07-11 14:00-15:30	4038	18	否

福建广播电视大学考试通知单



考点：3500604 安溪电大			
班级：安溪电大19春法律事务专科193500604014001			
学号	姓名	性别	身份证号
1935001416732	许晓瑜	女	350524199407208620

纸质期末考试安排

试卷号	考试科目	形式	考试时间	考场号	座位号	留考
2094	法理学	闭卷	2021-07-11 14:00-15:30	4038	20	否

福建广播电视大学考试通知单



考点：3500604 安溪电大			
班级：安溪电大19春法律事务专科193500604014001			
学号	姓名	性别	身份证号
1935001416733	吴少晖	男	350524199801042016

纸质期末考试安排

试卷号	考试科目	形式	考试时间	考场号	座位号	留考
2094	法理学	闭卷	2021-07-11 14:00-15:30	4038	1	否

福建广播电视大学考试通知单



考点：3500604 安溪电大			
班级：安溪电大19春法律事务专科193500604014001			
学号	姓名	性别	身份证号
1935001416735	林洪坤	男	350524199512081019

纸质期末考试安排

试卷号	考试科目	形式	考试时间	考场号	座位号	留考
2094	法理学	闭卷	2021-07-11 14:00-15:30	4038	3	否

福建广播电视大学考试通知单



考点：3500604 安溪电大			
班级：安溪电大19春法律事务专科193500604014001			
学号	姓名	性别	身份证号
1935001416737	陈艳芳	女	350524199211166027

纸质期末考试安排

试卷号	考试科目	形式	考试时间	考场号	座位号	留考
2094	法理学	闭卷	2021-07-11 14:00-15:30	4038	5	否

福建广播电视大学考试通知单



考点：3500604 安溪电大			
班级：安溪电大19春法律事务专科193500604014001			
学号	姓名	性别	身份证号
1935001416740	王火炼	男	350524199606242012

纸质期末考试安排

试卷号	考试科目	形式	考试时间	考场号	座位号	留考
2094	法理学	闭卷	2021-07-11 14:00-15:30	4038	8	否

福建广播电视大学考试通知单

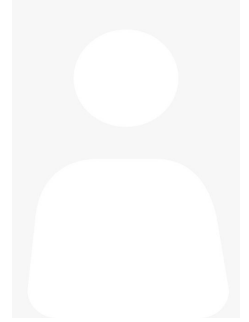

考点：3500604 安溪电大			
班级：安溪电大19春法律事务专科193500604014001			
学号	姓名	性别	身份证号
1935001416743	谢银城	男	35052419980228253X

纸质期末考试安排

试卷号	考试科目	形式	考试时间	考场号	座位号	留考
2094	法理学	闭卷	2021-07-11 14:00-15:30	4038	11	否

福建广播电视大学考试通知单



考点：3500604 安溪电大			
班级：安溪电大19春法律事务专科193500604014001			
学号	姓名	性别	身份证号
1935001403218	林泽宏	男	350524199612096816

纸质期末考试安排

试卷号	考试科目	形式	考试时间	考场号	座位号	留考
2094	法理学	闭卷	2021-07-11 14:00-15:30	4038	14	否