

# 福建广播电视大学考试通知单



考点：3500604 安溪电大			
班级：安溪电大2017春会计学专科173500604014002			
学号	姓名	性别	身份证号
1735001402705	钟长荣	男	350524199510175011

## 福建电大2020秋省网考正式计划安排

试卷号	考试科目	形式	考试时间	考场名称	座位号
2655	财经英语	开卷	2020-12-26 15:30 至 16:30	安溪电大机房	2
考场地址	华职实训楼一机房2楼 安溪电大机房				

## 统设课程网考安排

试卷号	考试科目	形式	考试时间	考场名称	座位号
2863	中级财务会计（一）	闭卷	2020-12-26 10:35:01-12:05	正式机考考场	43
考场地址	华职实训楼一2楼				

## 纸质期末考试安排

试卷号	考试科目	形式	考试时间	考场号	座位号	留考
2608	中级财务会计（二）	闭卷	2021-01-09 11:00-12:30	4006	1	是
2605	经济法律基础	闭卷	2021-01-09 11:00-12:30	4005	1	否
2038	财务管理	开卷	2021-01-09 14:00-15:30	4011	1	否
2006	经济数学基础12	闭卷	2021-01-10 11:00-12:30	4033	1	否
2143	西方经济学	闭卷	2021-01-10 14:00-15:30	4043	1	否

# 福建广播电视大学考试通知单



考点：3500604 安溪电大			
班级：安溪电大19秋专学前教育193500604014501			
学号	姓名	性别	身份证号
1935001452061	吴伟萍	女	350524199311250023

## 福建电大2020秋省网考正式计划安排

试卷号	考试科目	形式	考试时间	考场名称	座位号
8819	心理学	开卷	2020-12-26 15:30 至 16:30	安溪电大机房	1
考场地址	华职实训楼一机房2楼 安溪电大机房				

## 纸质期末考试安排

试卷号	考试科目	形式	考试时间	考场号	座位号	留考
2508	学前儿童语言教育	开卷	2021-01-09 11:00-12:30	4004	1	否
2506	学前儿童艺术教育(美术)	闭卷	2021-01-09 16:30-18:00	4016	4	否
2505	学前儿童社会教育	闭卷	2021-01-10 08:30-10:00	4029	5	否
2509	学前教育学	闭卷	2021-01-10 14:00-15:30	4045	1	否

# 福建广播电视大学考试通知单



考点：3500604 安溪电大			
班级：安溪电大19秋专工商企业管理193500604014504			
学号	姓名	性别	身份证号
1935001452112	徐佳辉	男	431322199705090031

## 福建电大2020秋省网考正式计划安排

试卷号	考试科目	形式	考试时间	考场名称	座位号
8888	商务谈判实务	开卷	2020-12-26 15:30 至 16:30	安溪电大机房	3
考场地址	华职实训楼一机房2楼 安溪电大机房				

## 统设课程网考安排

试卷号	考试科目	形式	考试时间	考场名称	座位号
2003	基础会计	闭卷	2020-12-26 14:00:00-15:30	正式机考考场	31
2005	政治经济学	闭卷	2020-12-26 16:05:01-17:05	正式机考考场	25
考场地址	华职实训楼一2楼				

## 纸质期末考试安排

试卷号	考试科目	形式	考试时间	考场号	座位号	留考
2038	财务管理	开卷	2021-01-09 14:00-15:30	4011	8	否
2175	市场营销学	闭卷	2021-01-10 08:30-10:00	4027	9	否

# 福建广播电视大学考试通知单



考点：3500604 安溪电大			
班级：20春行政管理专科203500604014001			
学号	姓名	性别	身份证号
2035001402411	吴桂苹	女	350524199112086160

## 福建电大2020秋省网考正式计划安排

试卷号	考试科目	形式	考试时间	考场名称	座位号
8834	组织行为学	开卷	2020-12-26 15:30 至 16:30	安溪电大机房	4
考场地址	华职实训楼一机房2楼 安溪电大机房				

## 统设课程网考安排

试卷号	考试科目	形式	考试时间	考场名称	座位号
2877	管理学基础（网络课程试点）	闭卷	2020-12-27 10:35:21-12:05	正式机考考场	33
考场地址	华职实训楼一2楼				

## 纸质期末考试安排

试卷号	考试科目	形式	考试时间	考场号	座位号	留考
2528	监督学	闭卷	2021-01-09 16:30-18:00	4019	6	否
3938	管理英语2	闭卷	2021-01-10 11:00-12:00	4038	6	否

# 福建广播电视大学考试通知单



考点：3500604 安溪电大			
班级：20春行政管理专科203500604014001			
学号	姓名	性别	身份证号
2035001402412	陈伟超	男	350524199004207412

## 福建电大2020秋省网考正式计划安排

试卷号	考试科目	形式	考试时间	考场名称	座位号
8834	组织行为学	开卷	2020-12-26 15:30 至 16:30	安溪电大机房	5
考场地址	华职实训楼一机房2楼 安溪电大机房				

## 统设课程网考安排

试卷号	考试科目	形式	考试时间	考场名称	座位号
2877	管理学基础（网络课程试点）	闭卷	2020-12-27 10:35:21-12:05	正式机考考场	34
考场地址	华职实训楼一2楼				

## 纸质期末考试安排

试卷号	考试科目	形式	考试时间	考场号	座位号	留考
2528	监督学	闭卷	2021-01-09 16:30-18:00	4017	25	否
3938	管理英语2	闭卷	2021-01-10 11:00-12:00	4037	8	否

# 福建广播电视大学考试通知单

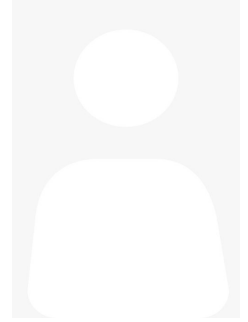

考点：3500604 安溪电大			
班级：20春行政管理专科203500604014001			
学号	姓名	性别	身份证号
2035001403730	刘雪莹	女	412723199406173828

## 福建电大2020秋省网考正式计划安排

试卷号	考试科目	形式	考试时间	考场名称	座位号
8834	组织行为学	开卷	2020-12-26 15:30 至 16:30	安溪电大机房	6
考场地址	华职实训楼一机房2楼 安溪电大机房				

## 统设课程网考安排

试卷号	考试科目	形式	考试时间	考场名称	座位号
2877	管理学基础（网络课程试点）	闭卷	2020-12-27 10:35:21-12:05	正式机考考场	41
考场地址	华职实训楼一2楼				

## 纸质期末考试安排

试卷号	考试科目	形式	考试时间	考场号	座位号	留考
2528	监督学	闭卷	2021-01-09 16:30-18:00	4017	14	否
3938	管理英语2	闭卷	2021-01-10 11:00-12:00	4038	11	否

# 福建广播电视大学考试通知单



考点：3500604 安溪电大			
班级：20春行政管理专科203500604014001			
学号	姓名	性别	身份证号
2035001403992	廖树猛	男	350524199509130510

## 福建电大2020秋省网考正式计划安排

试卷号	考试科目	形式	考试时间	考场名称	座位号
8834	组织行为学	开卷	2020-12-26 15:30 至 16:30	安溪电大机房	7
考场地址	华职实训楼一机房2楼 安溪电大机房				

## 统设课程网考安排

试卷号	考试科目	形式	考试时间	考场名称	座位号
2877	管理学基础（网络课程试点）	闭卷	2020-12-27 08:30:00-10:00	正式机考考场	21
考场地址	华职实训楼一2楼				

## 纸质期末考试安排

试卷号	考试科目	形式	考试时间	考场号	座位号	留考
2528	监督学	闭卷	2021-01-09 16:30-18:00	4017	1	否
3938	管理英语2	闭卷	2021-01-10 11:00-12:00	4037	23	否

# 福建广播电视大学考试通知单



考点：3500604 安溪电大			
班级：20秋行政管理专科203500604014502			
学号	姓名	性别	身份证号
2035001450080	汪坤辉	男	350524200208176019

## 福建电大2020秋省网考正式计划安排

试卷号	考试科目	形式	考试时间	考场名称	座位号
8834	组织行为学	开卷	2020-12-26 15:30 至 16:30	安溪电大机房	8
考场地址	华职实训楼一机房2楼 安溪电大机房				

## 统设课程网考安排

试卷号	考试科目	形式	考试时间	考场名称	座位号
2877	管理学基础（网络课程试点）	闭卷	2020-12-27 08:30:00-10:00	正式机考考场	29
考场地址	华职实训楼一2楼				

## 纸质期末考试安排

试卷号	考试科目	形式	考试时间	考场号	座位号	留考
3895	管理英语1	闭卷	2021-01-09 11:00-12:00	4008	11	否
2528	监督学	闭卷	2021-01-09 16:30-18:00	4019	22	否



# 福建广播电视大学考试通知单



考点：3500604 安溪电大			
班级：20秋行政管理专科203500604014502			
学号	姓名	性别	身份证号
2035001450081	王志鹏	男	350524199512186531

## 福建电大2020秋省网考正式计划安排

试卷号	考试科目	形式	考试时间	考场名称	座位号
8834	组织行为学	开卷	2020-12-26 15:30 至 16:30	安溪电大机房	9
考场地址	华职实训楼一机房2楼 安溪电大机房				

## 统设课程网考安排

试卷号	考试科目	形式	考试时间	考场名称	座位号
2877	管理学基础（网络课程试点）	闭卷	2020-12-27 08:30:00-10:00	正式机考考场	30
考场地址	华职实训楼一2楼				

## 纸质期末考试安排

试卷号	考试科目	形式	考试时间	考场号	座位号	留考
3895	管理英语1	闭卷	2021-01-09 11:00-12:00	4008	21	否
2528	监督学	闭卷	2021-01-09 16:30-18:00	4018	9	否

# 福建广播电视大学考试通知单

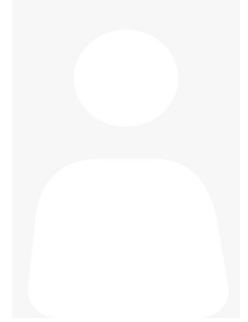

考点：3500604 安溪电大			
班级：20秋行政管理专科203500604014502			
学号	姓名	性别	身份证号
2035001450082	许世纪	男	350524200104113013

## 福建电大2020秋省网考正式计划安排

试卷号	考试科目	形式	考试时间	考场名称	座位号
8834	组织行为学	开卷	2020-12-26 15:30 至 16:30	安溪电大机房	10
考场地址	华职实训楼一机房2楼 安溪电大机房				

## 统设课程网考安排

试卷号	考试科目	形式	考试时间	考场名称	座位号
2877	管理学基础（网络课程试点）	闭卷	2020-12-27 08:30:00-10:00	正式机考考场	31
考场地址	华职实训楼一2楼				

## 纸质期末考试安排

试卷号	考试科目	形式	考试时间	考场号	座位号	留考
3895	管理英语1	闭卷	2021-01-09 11:00-12:00	4009	2	否
2528	监督学	闭卷	2021-01-09 16:30-18:00	4020	7	否

# 福建广播电视大学考试通知单



考点：3500604 安溪电大			
班级：20秋行政管理专科203500604014502			
学号	姓名	性别	身份证号
2035001450085	李巧斌	男	350524200203157134

## 福建电大2020秋省网考正式计划安排

试卷号	考试科目	形式	考试时间	考场名称	座位号
8834	组织行为学	开卷	2020-12-26 15:30 至 16:30	安溪电大机房	11
考场地址	华职实训楼一机房2楼 安溪电大机房				

## 统设课程网考安排

试卷号	考试科目	形式	考试时间	考场名称	座位号
2877	管理学基础（网络课程试点）	闭卷	2020-12-27 08:30:00-10:00	正式机考考场	33
考场地址	华职实训楼一2楼				

## 纸质期末考试安排

试卷号	考试科目	形式	考试时间	考场号	座位号	留考
3895	管理英语1	闭卷	2021-01-09 11:00-12:00	4008	10	否
2528	监督学	闭卷	2021-01-09 16:30-18:00	4019	8	否

# 福建广播电视大学考试通知单



考点：3500604 安溪电大			
班级：20秋行政管理专科203500604014502			
学号	姓名	性别	身份证号
2035001450088	林锦芳	女	350524197910161525

## 福建电大2020秋省网考正式计划安排

试卷号	考试科目	形式	考试时间	考场名称	座位号
8834	组织行为学	开卷	2020-12-26 15:30 至 16:30	安溪电大机房	12
考场地址	华职实训楼一机房2楼 安溪电大机房				

## 统设课程网考安排

试卷号	考试科目	形式	考试时间	考场名称	座位号
2877	管理学基础（网络课程试点）	闭卷	2020-12-27 08:30:00-10:00	正式机考考场	36
考场地址	华职实训楼一2楼				

## 纸质期末考试安排

试卷号	考试科目	形式	考试时间	考场号	座位号	留考
3895	管理英语1	闭卷	2021-01-09 11:00-12:00	4009	11	否
2528	监督学	闭卷	2021-01-09 16:30-18:00	4018	10	否

# 福建广播电视大学考试通知单



考点：3500604 安溪电大			
班级：20秋行政管理专科203500604014502			
学号	姓名	性别	身份证号
2035001450092	周华燕	女	350524198904213020

## 福建电大2020秋省网考正式计划安排

试卷号	考试科目	形式	考试时间	考场名称	座位号
8834	组织行为学	开卷	2020-12-26 15:30 至 16:30	安溪电大机房	13
考场地址	华职实训楼一机房2楼 安溪电大机房				

## 统设课程网考安排

试卷号	考试科目	形式	考试时间	考场名称	座位号
2877	管理学基础（网络课程试点）	闭卷	2020-12-27 08:30:00-10:00	正式机考考场	40
考场地址	华职实训楼一2楼				

## 纸质期末考试安排

试卷号	考试科目	形式	考试时间	考场号	座位号	留考
3895	管理英语1	闭卷	2021-01-09 11:00-12:00	4008	30	否
2528	监督学	闭卷	2021-01-09 16:30-18:00	4019	9	否

# 福建广播电视大学考试通知单



考点：3500604 安溪电大			
班级：20秋行政管理专科203500604014502			
学号	姓名	性别	身份证号
2035001450095	吴有富	男	350524198003074510

## 福建电大2020秋省网考正式计划安排

试卷号	考试科目	形式	考试时间	考场名称	座位号
8834	组织行为学	开卷	2020-12-26 15:30 至 16:30	安溪电大机房	14
考场地址	华职实训楼一机房2楼 安溪电大机房				

## 统设课程网考安排

试卷号	考试科目	形式	考试时间	考场名称	座位号
2877	管理学基础（网络课程试点）	闭卷	2020-12-27 08:30:00-10:00	正式机考考场	42
考场地址	华职实训楼一2楼				

## 纸质期末考试安排

试卷号	考试科目	形式	考试时间	考场号	座位号	留考
3895	管理英语1	闭卷	2021-01-09 11:00-12:00	4008	7	否
2528	监督学	闭卷	2021-01-09 16:30-18:00	4018	11	否

# 福建广播电视大学考试通知单



考点：3500604 安溪电大			
班级：20秋行政管理专科203500604014502			
学号	姓名	性别	身份证号
2035001450096	周丽云	女	350524198603263526

## 福建电大2020秋省网考正式计划安排

试卷号	考试科目	形式	考试时间	考场名称	座位号
8834	组织行为学	开卷	2020-12-26 15:30 至 16:30	安溪电大机房	15
考场地址	华职实训楼一机房2楼 安溪电大机房				

## 统设课程网考安排

试卷号	考试科目	形式	考试时间	考场名称	座位号
2877	管理学基础（网络课程试点）	闭卷	2020-12-27 08:30:00-10:00	正式机考考场	43
考场地址	华职实训楼一2楼				

## 纸质期末考试安排

试卷号	考试科目	形式	考试时间	考场号	座位号	留考
3895	管理英语1	闭卷	2021-01-09 11:00-12:00	4008	18	否
2528	监督学	闭卷	2021-01-09 16:30-18:00	4020	9	否

# 福建广播电视大学考试通知单



考点：3500604 安溪电大			
班级：20秋行政管理专科203500604014502			
学号	姓名	性别	身份证号
2035001450103	吴发庭	男	35052419880504601X

## 福建电大2020秋省网考正式计划安排

试卷号	考试科目	形式	考试时间	考场名称	座位号
8834	组织行为学	开卷	2020-12-26 15:30 至 16:30	安溪电大机房	16
考场地址	华职实训楼一机房2楼 安溪电大机房				

## 统设课程网考安排

试卷号	考试科目	形式	考试时间	考场名称	座位号
2877	管理学基础（网络课程试点）	闭卷	2020-12-26 14:00:00-15:30	正式机考考场	37
考场地址	华职实训楼一2楼				

## 纸质期末考试安排

试卷号	考试科目	形式	考试时间	考场号	座位号	留考
3895	管理英语1	闭卷	2021-01-09 11:00-12:00	4009	7	否
2528	监督学	闭卷	2021-01-09 16:30-18:00	4020	10	否



# 福建广播电视大学考试通知单



考点：3500604 安溪电大			
班级：20秋行政管理专科203500604014502			
学号	姓名	性别	身份证号
2035001450104	林小玲	女	35052419820606104X

## 福建电大2020秋省网考正式计划安排

试卷号	考试科目	形式	考试时间	考场名称	座位号
8834	组织行为学	开卷	2020-12-26 15:30 至 16:30	安溪电大机房	17
考场地址	华职实训楼一机房2楼 安溪电大机房				

## 统设课程网考安排

试卷号	考试科目	形式	考试时间	考场名称	座位号
2877	管理学基础（网络课程试点）	闭卷	2020-12-26 14:00:00-15:30	正式机考考场	38
考场地址	华职实训楼一2楼				

## 纸质期末考试安排

试卷号	考试科目	形式	考试时间	考场号	座位号	留考
3895	管理英语1	闭卷	2021-01-09 11:00-12:00	4009	16	否
2528	监督学	闭卷	2021-01-09 16:30-18:00	4018	24	否

# 福建广播电视大学考试通知单

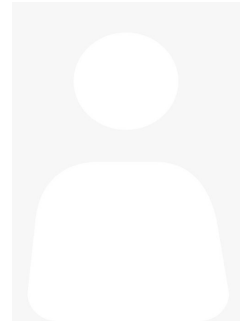

考点：3500604 安溪电大			
班级：20秋行政管理专科203500604014502			
学号	姓名	性别	身份证号
2035001457529	梁奕裕	男	350524199305230050

## 福建电大2020秋省网考正式计划安排

试卷号	考试科目	形式	考试时间	考场名称	座位号
8834	组织行为学	开卷	2020-12-26 15:30 至 16:30	安溪电大机房	18
考场地址	华职实训楼一机房2楼 安溪电大机房				

## 统设课程网考安排

试卷号	考试科目	形式	考试时间	考场名称	座位号
2877	管理学基础（网络课程试点）	闭卷	2020-12-26 14:00:00-15:30	正式机考考场	41
考场地址	华职实训楼一2楼				

## 纸质期末考试安排

试卷号	考试科目	形式	考试时间	考场号	座位号	留考
3895	管理英语1	闭卷	2021-01-09 11:00-12:00	4008	28	否
2528	监督学	闭卷	2021-01-09 16:30-18:00	4018	25	否

# 福建广播电视大学考试通知单



考点：3500604 安溪电大			
班级：安溪电大15春行政管理专科（退153500604014005			
学号	姓名	性别	身份证号
1535001403418	廖景岳	男	350524199401060573

## 统设课程网考安排

试卷号	考试科目	形式	考试时间	考场名称	座位号
4801	4801人力资源管理	闭卷	2020-12-26 16:05:01-17:35	正式机考考场	33
考场地址	华职实训楼一二楼				

## 纸质期末考试安排

试卷号	考试科目	形式	考试时间	考场号	座位号	留考
2528	监督学	闭卷	2021-01-09 16:30-18:00	4019	4	否
2202	公共行政学	闭卷	2021-01-10 08:30-10:00	4028	2	否

# 福建广播电视大学考试通知单



考点：3500604 安溪电大			
班级：安溪电大2017春茶叶专科173500604014005			
学号	姓名	性别	身份证号
1735001402722	林伟思	男	350524199705250536

## 统设课程网考安排

试卷号	考试科目	形式	考试时间	考场名称	座位号
2671	茶馆经营与管理	开卷	2020-12-26 08:30:00-09:30	正式机考考场	36
考场地址	华职实训楼一二楼				

## 纸质期末考试安排

试卷号	考试科目	形式	考试时间	考场号	座位号	留考
2795	茶叶审评与检验技术	闭卷	2021-01-09 11:00-12:00	4007	2	否

# 福建广播电视大学考试通知单



考点：3500604 安溪电大			
班级：安溪电大2018秋一村一行政管183500604012506			
学号	姓名	性别	身份证号
1835001264562	吴成杰	男	350524199308300018

## 统设课程网考安排

试卷号	考试科目	形式	考试时间	考场名称	座位号
1842	城市管理学	闭卷	2020-12-27 08:30:00-10:00	正式机考考场	1
考场地址	华职实训楼一2楼				

# 福建广播电视大学考试通知单



考点：3500604 安溪电大			
班级：安溪电大2018秋一村一行政管183500604012506			
学号	姓名	性别	身份证号
1835001264563	郑跃程	男	350524198109227714

## 统设课程网考安排

试卷号	考试科目	形式	考试时间	考场名称	座位号
1842	城市管理学	闭卷	2020-12-27 08:30:00-10:00	正式机考考场	2
考场地址	华职实训楼一2楼				

# 福建广播电视大学考试通知单



考点：3500604 安溪电大			
班级：安溪电大2018秋一村一行政管183500604012506			
学号	姓名	性别	身份证号
1835001264564	黄双仁	男	350524198606026032

## 统设课程网考安排

试卷号	考试科目	形式	考试时间	考场名称	座位号
1842	城市管理学	闭卷	2020-12-27 08:30:00-10:00	正式机考考场	3
考场地址	华职实训楼一二楼				

# 福建广播电视大学考试通知单



考点：3500604 安溪电大			
班级：安溪电大2018秋一村一行政管183500604012506			
学号	姓名	性别	身份证号
1835001264565	黄雪	女	350524197512156528

## 统设课程网考安排

试卷号	考试科目	形式	考试时间	考场名称	座位号
1842	城市管理学	闭卷	2020-12-27 08:30:00-10:00	正式机考考场	4
考场地址	华职实训楼一2楼				



# 福建广播电视大学考试通知单



考点：3500604 安溪电大			
班级：安溪电大2018秋一村一行政管183500604012506			
学号	姓名	性别	身份证号
1835001264566	李萍萍	女	350524198706171042

## 统设课程网考安排

试卷号	考试科目	形式	考试时间	考场名称	座位号
1842	城市管理学	闭卷	2020-12-27 08:30:00-10:00	正式机考考场	5
考场地址	华职实训楼一2楼				

# 福建广播电视大学考试通知单



考点：3500604 安溪电大			
班级：安溪电大2018秋一村一行政管183500604012506			
学号	姓名	性别	身份证号
1835001264567	王进德	男	350524198202046037

## 统设课程网考安排

试卷号	考试科目	形式	考试时间	考场名称	座位号
1842	城市管理学	闭卷	2020-12-27 08:30:00-10:00	正式机考考场	6
考场地址	华职实训楼一2楼				

# 福建广播电视大学考试通知单



考点：3500604 安溪电大			
班级：安溪电大2018秋一村一行政管183500604012506			
学号	姓名	性别	身份证号
1835001264568	王木荣	男	350524198104034016

## 统设课程网考安排

试卷号	考试科目	形式	考试时间	考场名称	座位号
1842	城市管理学	闭卷	2020-12-27 08:30:00-10:00	正式机考考场	7
考场地址	华职实训楼一二楼				

# 福建广播电视大学考试通知单



考点：3500604 安溪电大			
班级：安溪电大2018秋一村一行政管183500604012506			
学号	姓名	性别	身份证号
1835001264569	何晓明	男	35052419970126501X

## 统设课程网考安排

试卷号	考试科目	形式	考试时间	考场名称	座位号
1842	城市管理学	闭卷	2020-12-27 08:30:00-10:00	正式机考考场	8
考场地址	华职实训楼一2楼				

# 福建广播电视大学考试通知单



考点：3500604 安溪电大			
班级：安溪电大2018春茶评专科 退183500604014006			
学号	姓名	性别	身份证号
1835001404045	苏金杜	男	350524199703121511

## 统设课程网考安排

试卷号	考试科目	形式	考试时间	考场名称	座位号
2671	茶馆经营与管理	开卷	2020-12-26 08:30:00-09:30	正式机考考场	37
考场地址	华职实训楼一二楼				

## 纸质期末考试安排

试卷号	考试科目	形式	考试时间	考场号	座位号	留考
2795	茶叶审评与检验技术	闭卷	2021-01-09 11:00-12:00	4007	3	否

# 福建广播电视大学考试通知单



考点：3500604 安溪电大			
班级：安溪电大2018春茶评专科 退183500604014006			
学号	姓名	性别	身份证号
1835001404050	林少杰	男	350524199607081011

## 统设课程网考安排

试卷号	考试科目	形式	考试时间	考场名称	座位号
2671	茶馆经营与管理	开卷	2020-12-26 08:30:00-09:30	正式机考考场	38
考场地址	华职实训楼一二楼				

## 纸质期末考试安排

试卷号	考试科目	形式	考试时间	考场号	座位号	留考
2795	茶叶审评与检验技术	闭卷	2021-01-09 11:00-12:00	4007	1	否

# 福建广播电视大学考试通知单

考点：3500604 安溪电大

班级：安溪电大19秋本法学193500604012503

学号	姓名	性别	身份证号
1935001252059	陈锬铭	男	350524198206210076

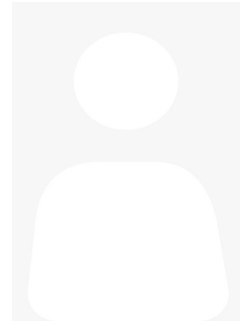

## 统设课程网考安排

试卷号	考试科目	形式	考试时间	考场名称	座位号
1200	计算机应用基础(本)课程考核	闭卷	2020-12-12 08:30:15-10:00	计算机应用基础(本)	27
1845	中国法制史	闭卷	2020-12-26 08:30:00-10:00	正式机考考场	23
1847	国际公法	闭卷	2020-12-26 10:35:01-12:05	正式机考考场	28
考场地址	华职实训楼—2楼				

# 福建广播电视大学考试通知单



考点：3500604 安溪电大			
班级：安溪电大19秋本会计学193500604012501			
学号	姓名	性别	身份证号
1935001252062	廖桂红	女	350524198910160543

## 统设课程网考安排

试卷号	考试科目	形式	考试时间	考场名称	座位号
1807	西方经济学	闭卷	2020-12-26 14:00:00-15:30	正式机考考场	2
1828	金融学	闭卷	2020-12-26 16:05:01-17:35	正式机考考场	2
考场地址	华职实训楼—2楼				

## 纸质期末考试安排

试卷号	考试科目	形式	考试时间	考场号	座位号	留考
1334	纳税筹划	开卷	2021-01-10 08:30-10:00	4024	1	否



# 福建广播电视大学考试通知单



考点：3500604 安溪电大

班级：安溪电大19秋本行政管理193500604012502

学号	姓名	性别	身份证号
1935001252063	王奕辉	男	350524199505062012

## 统设课程网考安排

试卷号	考试科目	形式	考试时间	考场名称	座位号
1838	公共政策概论	闭卷	2020-12-26 10:35:01-12:05	正式机考考场	16
1839	行政领导学	闭卷	2020-12-26 14:00:00-15:30	正式机考考场	18
1842	城市管理学	闭卷	2020-12-26 16:05:01-17:35	正式机考考场	18
1849	公共部门人力资源管理	闭卷	2020-12-27 08:30:00-10:00	正式机考考场	15
1837	行政法与行政诉讼法	闭卷	2020-12-27 10:35:21-12:05	正式机考考场	1
考场地址	华职实训楼—2楼				

# 福建广播电视大学考试通知单



考点：3500604 安溪电大			
班级：安溪电大19秋本行政管理193500604012502			
学号	姓名	性别	身份证号
1935001252064	王培根	男	350524199710157416

## 统设课程网考安排

试卷号	考试科目	形式	考试时间	考场名称	座位号
1838	公共政策概论	闭卷	2020-12-26 10:35:01-12:05	正式机考考场	17
1839	行政领导学	闭卷	2020-12-26 14:00:00-15:30	正式机考考场	19
1842	城市管理学	闭卷	2020-12-26 16:05:01-17:35	正式机考考场	19
1849	公共部门人力资源管理	闭卷	2020-12-27 08:30:00-10:00	正式机考考场	16
1837	行政法与行政诉讼法	闭卷	2020-12-27 10:35:21-12:05	正式机考考场	2
考场地址	华职实训楼—2楼				

# 福建广播电视大学考试通知单



考点：3500604 安溪电大			
班级：安溪电大19秋本行政管理193500604012502			
学号	姓名	性别	身份证号
1935001252065	刘冬瑶	男	350524199512061018

## 统设课程网考安排

试卷号	考试科目	形式	考试时间	考场名称	座位号
1838	公共政策概论	闭卷	2020-12-26 10:35:01-12:05	正式机考考场	18
1839	行政领导学	闭卷	2020-12-26 14:00:00-15:30	正式机考考场	20
1842	城市管理学	闭卷	2020-12-26 16:05:01-17:35	正式机考考场	20
1849	公共部门人力资源管理	闭卷	2020-12-27 08:30:00-10:00	正式机考考场	17
1837	行政法与行政诉讼法	闭卷	2020-12-27 10:35:21-12:05	正式机考考场	3
考场地址	华职实训楼—2楼				

# 福建广播电视大学考试通知单



考点：3500604 安溪电大			
班级：安溪电大19秋本法学193500604012503			
学号	姓名	性别	身份证号
1935001264723	陈荣法	男	350524199009038312

## 统设课程网考安排

试卷号	考试科目	形式	考试时间	考场名称	座位号
1200	计算机应用基础（本）课程考核	闭卷	2020-12-12 08:30:15-10:00	计算机应用基础(本)	11
1845	中国法制史	闭卷	2020-12-26 08:30:00-10:00	正式机考考场	24
1847	国际公法	闭卷	2020-12-26 10:35:01-12:05	正式机考考场	29
考场地址	华职实训楼—2楼				

# 福建广播电视大学考试通知单

考点：3500604 安溪电大

班级：安溪电大19秋本法学193500604012503

学号	姓名	性别	身份证号
1935001264724	吴彩玲	女	350524199312082041

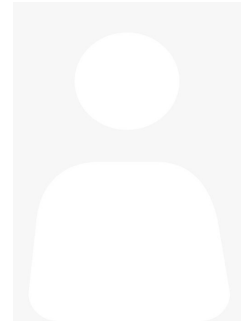

## 统设课程网考安排

试卷号	考试科目	形式	考试时间	考场名称	座位号
1200	计算机应用基础(本)课程考核	闭卷	2020-12-12 08:30:15-10:00	计算机应用基础(本)	1
1845	中国法制史	闭卷	2020-12-26 08:30:00-10:00	正式机考考场	25
1847	国际公法	闭卷	2020-12-26 10:35:01-12:05	正式机考考场	30
考场地址	华职实训楼—2楼				

# 福建广播电视大学考试通知单



考点：3500604 安溪电大			
班级：安溪电大19秋本法学193500604012503			
学号	姓名	性别	身份证号
1935001264725	吴素青	女	350524199207182067

## 统设课程网考安排

试卷号	考试科目	形式	考试时间	考场名称	座位号
1200	计算机应用基础（本）课程考核	闭卷	2020-12-12 08:30:15-10:00	计算机应用基础(本)	12
1845	中国法制史	闭卷	2020-12-26 08:30:00-10:00	正式机考考场	26
1847	国际公法	闭卷	2020-12-26 10:35:01-12:05	正式机考考场	31
考场地址	华职实训楼—2楼				

# 福建广播电视大学考试通知单



考点：3500604 安溪电大			
班级：安溪电大19秋本行政管理193500604012502			
学号	姓名	性别	身份证号
1935001264741	许江坤	男	350524199306191559

## 统设课程网考安排

试卷号	考试科目	形式	考试时间	考场名称	座位号
1838	公共政策概论	闭卷	2020-12-26 10:35:01-12:05	正式机考考场	19
1839	行政领导学	闭卷	2020-12-26 14:00:00-15:30	正式机考考场	21
1842	城市管理学	闭卷	2020-12-26 16:05:01-17:35	正式机考考场	21
1849	公共部门人力资源管理	闭卷	2020-12-27 08:30:00-10:00	正式机考考场	18
1837	行政法与行政诉讼法	闭卷	2020-12-27 10:35:21-12:05	正式机考考场	4
考场地址	华职实训楼—2楼				

# 福建广播电视大学考试通知单



考点：3500604 安溪电大			
班级：安溪电大19秋本行政管理193500604012502			
学号	姓名	性别	身份证号
1935001264742	叶芃坤	男	350524199206246516

## 统设课程网考安排

试卷号	考试科目	形式	考试时间	考场名称	座位号
1838	公共政策概论	闭卷	2020-12-26 10:35:01-12:05	正式机考考场	20
1839	行政领导学	闭卷	2020-12-26 14:00:00-15:30	正式机考考场	22
1842	城市管理学	闭卷	2020-12-26 16:05:01-17:35	正式机考考场	22
1849	公共部门人力资源管理	闭卷	2020-12-27 08:30:00-10:00	正式机考考场	19
1837	行政法与行政诉讼法	闭卷	2020-12-27 10:35:21-12:05	正式机考考场	5
考场地址	华职实训楼—2楼				



# 福建广播电视大学考试通知单



考点：3500604 安溪电大			
班级：安溪电大19秋本一村一193500604012504			
学号	姓名	性别	身份证号
1935001264745	许文炳	男	350524199011091518

## 统设课程网考安排

试卷号	考试科目	形式	考试时间	考场名称	座位号
1838	公共政策概论	闭卷	2020-12-26 10:35:01-12:05	正式机考考场	21
1839	行政领导学	闭卷	2020-12-26 14:00:00-15:30	正式机考考场	23
1842	城市管理学	闭卷	2020-12-26 16:05:01-17:35	正式机考考场	23
1849	公共部门人力资源管理	闭卷	2020-12-27 08:30:00-10:00	正式机考考场	20
1837	行政法与行政诉讼法	闭卷	2020-12-27 10:35:21-12:05	正式机考考场	6
考场地址	华职实训楼—2楼				

# 福建广播电视大学考试通知单



考点：3500604 安溪电大			
班级：安溪电大19春会计专科193500604014003			
学号	姓名	性别	身份证号
1935001403200	林玉珍	女	350524198707250084

## 统设课程网考安排

试卷号	考试科目	形式	考试时间	考场名称	座位号
2839	成本会计	闭卷	2020-12-26 08:30:00-10:00	正式机考考场	39
考场地址	华职实训楼一二楼				

## 纸质期末考试安排

试卷号	考试科目	形式	考试时间	考场号	座位号	留考
2136	管理会计	闭卷	2021-01-10 08:30-10:00	4026	6	否

# 福建广播电视大学考试通知单

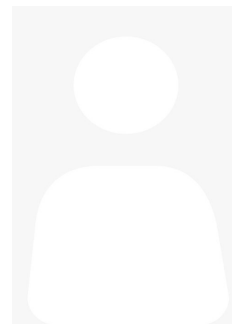

考点：3500604 安溪电大			
班级：安溪电大19春会计专科193500604014003			
学号	姓名	性别	身份证号
1935001416582	银粒朱	女	450222199803110021

## 统设课程网考安排

试卷号	考试科目	形式	考试时间	考场名称	座位号
2839	成本会计	闭卷	2020-12-26 08:30:00-10:00	正式机考考场	40
考场地址	华职实训楼一二楼				

## 纸质期末考试安排

试卷号	考试科目	形式	考试时间	考场号	座位号	留考
2136	管理会计	闭卷	2021-01-10 08:30-10:00	4026	3	否

# 福建广播电视大学考试通知单

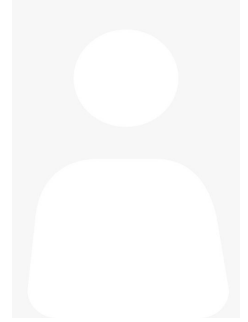

考点：3500604 安溪电大			
班级：安溪电大19秋专会计193500604014503			
学号	姓名	性别	身份证号
1935001452066	李松清	女	35052519880220682X

## 统设课程网考安排

试卷号	考试科目	形式	考试时间	考场名称	座位号
2839	成本会计	闭卷	2020-12-26 08:30:00-10:00	正式机考考场	41
2863	中级财务会计（一）	闭卷	2020-12-26 10:35:01-12:05	正式机考考场	41
考场地址	华职实训楼—2楼				

## 纸质期末考试安排

试卷号	考试科目	形式	考试时间	考场号	座位号	留考
2038	财务管理	开卷	2021-01-09 14:00-15:30	4011	3	否
2136	管理会计	闭卷	2021-01-10 08:30-10:00	4026	9	否
2006	经济数学基础12	闭卷	2021-01-10 11:00-12:30	4033	9	否

# 福建广播电视大学考试通知单



考点：3500604 安溪电大			
班级：安溪电大19秋专会计193500604014503			
学号	姓名	性别	身份证号
1935001452067	陈亚娟	女	350524199707047427

## 统设课程网考安排

试卷号	考试科目	形式	考试时间	考场名称	座位号
2839	成本会计	闭卷	2020-12-26 08:30:00-10:00	正式机考考场	42
2863	中级财务会计（一）	闭卷	2020-12-26 10:35:01-12:05	正式机考考场	42
考场地址	华职实训楼—2楼				

## 纸质期末考试安排

试卷号	考试科目	形式	考试时间	考场号	座位号	留考
2038	财务管理	开卷	2021-01-09 14:00-15:30	4011	2	否
2136	管理会计	闭卷	2021-01-10 08:30-10:00	4026	1	否
2006	经济数学基础12	闭卷	2021-01-10 11:00-12:30	4033	11	否

# 福建广播电视大学考试通知单



考点：3500604 安溪电大			
班级：安溪电大19秋专行政管理193500604014502			
学号	姓名	性别	身份证号
1935001452069	黄雪兰	女	35052419931010258X

## 统设课程网考安排

试卷号	考试科目	形式	考试时间	考场名称	座位号
2877	管理学基础（网络课程试点）	闭卷	2020-12-27 10:35:21-12:05	正式机考考场	7
考场地址	华职实训楼—2楼				

## 纸质期末考试安排

试卷号	考试科目	形式	考试时间	考场号	座位号	留考
2528	监督学	闭卷	2021-01-09 16:30-18:00	4018	16	否

# 福建广播电视大学考试通知单



考点：3500604 安溪电大			
班级：安溪电大19秋专行政管理193500604014502			
学号	姓名	性别	身份证号
1935001452070	黄巧红	女	350524197904202546

## 统设课程网考安排

试卷号	考试科目	形式	考试时间	考场名称	座位号
2877	管理学基础（网络课程试点）	闭卷	2020-12-27 10:35:21-12:05	正式机考考场	8
考场地址	华职实训楼一二楼				

## 纸质期末考试安排

试卷号	考试科目	形式	考试时间	考场号	座位号	留考
2528	监督学	闭卷	2021-01-09 16:30-18:00	4017	6	否

# 福建广播电视大学考试通知单



考点：3500604 安溪电大			
班级：安溪电大19秋专行政管理193500604014502			
学号	姓名	性别	身份证号
1935001452074	钟翠萍	女	352202198502194522

## 统设课程网考安排

试卷号	考试科目	形式	考试时间	考场名称	座位号
2877	管理学基础（网络课程试点）	闭卷	2020-12-27 10:35:21-12:05	正式机考考场	9
考场地址	华职实训楼一二楼				

## 纸质期末考试安排

试卷号	考试科目	形式	考试时间	考场号	座位号	留考
2528	监督学	闭卷	2021-01-09 16:30-18:00	4018	5	否



# 福建广播电视大学考试通知单

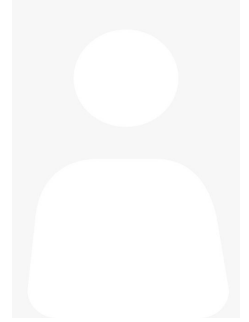

考点：3500604 安溪电大			
班级：安溪电大19秋专行政管理193500604014502			
学号	姓名	性别	身份证号
1935001452080	梁培红	女	350524198504122525

## 统设课程网考安排

试卷号	考试科目	形式	考试时间	考场名称	座位号
2877	管理学基础（网络课程试点）	闭卷	2020-12-27 10:35:21-12:05	正式机考考场	10
考场地址	华职实训楼—2楼				

## 纸质期末考试安排

试卷号	考试科目	形式	考试时间	考场号	座位号	留考
2528	监督学	闭卷	2021-01-09 16:30-18:00	4019	19	否

# 福建广播电视大学考试通知单



考点：3500604 安溪电大			
班级：安溪电大19秋专工商管理193500604014504			
学号	姓名	性别	身份证号
1935001452113	邹雪玲	女	350825198809261967

## 统设课程网考安排

试卷号	考试科目	形式	考试时间	考场名称	座位号
2003	基础会计	闭卷	2020-12-26 14:00:00-15:30	正式机考考场	32
2005	政治经济学	闭卷	2020-12-26 16:05:01-17:05	正式机考考场	26
考场地址	华职实训楼—2楼				

## 纸质期末考试安排

试卷号	考试科目	形式	考试时间	考场号	座位号	留考
2038	财务管理	开卷	2021-01-09 14:00-15:30	4011	5	否
2175	市场营销学	闭卷	2021-01-10 08:30-10:00	4027	7	否

# 福建广播电视大学考试通知单



考点：3500604 安溪电大			
班级：安溪电大19秋专工商管理193500604014504			
学号	姓名	性别	身份证号
1935001452114	许明福	男	350524198504100510

## 统设课程网考安排

试卷号	考试科目	形式	考试时间	考场名称	座位号
2003	基础会计	闭卷	2020-12-26 14:00:00-15:30	正式机考考场	33
2005	政治经济学	闭卷	2020-12-26 16:05:01-17:05	正式机考考场	27
考场地址	华职实训楼—2楼				

## 纸质期末考试安排

试卷号	考试科目	形式	考试时间	考场号	座位号	留考
2038	财务管理	开卷	2021-01-09 14:00-15:30	4011	4	否
2175	市场营销学	闭卷	2021-01-10 08:30-10:00	4027	5	否

# 福建广播电视大学考试通知单



考点：3500604 安溪电大			
班级：安溪电大19秋专行政管理193500604014502			
学号	姓名	性别	身份证号
1935001464748	廖世云	女	350524197910280524

## 统设课程网考安排

试卷号	考试科目	形式	考试时间	考场名称	座位号
2877	管理学基础（网络课程试点）	闭卷	2020-12-27 10:35:21-12:05	正式机考考场	11
考场地址	华职实训楼—2楼				

## 纸质期末考试安排

试卷号	考试科目	形式	考试时间	考场号	座位号	留考
2528	监督学	闭卷	2021-01-09 16:30-18:00	4019	14	否

# 福建广播电视大学考试通知单



考点：3500604 安溪电大			
班级：安溪电大19秋专行政管理193500604014502			
学号	姓名	性别	身份证号
1935001464749	王建福	男	350524198307277413

## 统设课程网考安排

试卷号	考试科目	形式	考试时间	考场名称	座位号
2877	管理学基础（网络课程试点）	闭卷	2020-12-27 10:35:21-12:05	正式机考考场	12
考场地址	华职实训楼一二楼				

## 纸质期末考试安排

试卷号	考试科目	形式	考试时间	考场号	座位号	留考
2528	监督学	闭卷	2021-01-09 16:30-18:00	4018	3	否

# 福建广播电视大学考试通知单



考点：3500604 安溪电大			
班级：安溪电大19秋专行政管理193500604014502			
学号	姓名	性别	身份证号
1935001464750	林剑煌	男	350524199312061515

## 统设课程网考安排

试卷号	考试科目	形式	考试时间	考场名称	座位号
2877	管理学基础（网络课程试点）	闭卷	2020-12-27 10:35:21-12:05	正式机考考场	13
考场地址	华职实训楼—2楼				

## 纸质期末考试安排

试卷号	考试科目	形式	考试时间	考场号	座位号	留考
2528	监督学	闭卷	2021-01-09 16:30-18:00	4019	29	否

# 福建广播电视大学考试通知单



考点：3500604 安溪电大			
班级：安溪电大19秋专行政管理193500604014502			
学号	姓名	性别	身份证号
1935001464751	吴乖	女	35052419831116602X

## 统设课程网考安排

试卷号	考试科目	形式	考试时间	考场名称	座位号
2877	管理学基础（网络课程试点）	闭卷	2020-12-27 10:35:21-12:05	正式机考考场	14
考场地址	华职实训楼—2楼				

## 纸质期末考试安排

试卷号	考试科目	形式	考试时间	考场号	座位号	留考
2528	监督学	闭卷	2021-01-09 16:30-18:00	4018	15	否

# 福建广播电视大学考试通知单

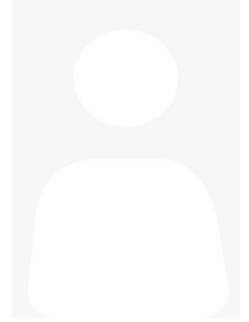

考点：3500604 安溪电大			
班级：安溪电大19秋专行政管理193500604014502			
学号	姓名	性别	身份证号
1935001464752	林巧龙	女	350524200006120527

## 统设课程网考安排

试卷号	考试科目	形式	考试时间	考场名称	座位号
2877	管理学基础（网络课程试点）	闭卷	2020-12-27 10:35:21-12:05	正式机考考场	15
考场地址	华职实训楼—2楼				

## 纸质期末考试安排

试卷号	考试科目	形式	考试时间	考场号	座位号	留考
2528	监督学	闭卷	2021-01-09 16:30-18:00	4017	4	否



# 福建广播电视大学考试通知单



考点：3500604 安溪电大			
班级：安溪电大19秋专行政管理193500604014502			
学号	姓名	性别	身份证号
1935001464753	刘丹贤	男	350524198506260016

## 统设课程网考安排

试卷号	考试科目	形式	考试时间	考场名称	座位号
2877	管理学基础（网络课程试点）	闭卷	2020-12-27 10:35:21-12:05	正式机考考场	16
考场地址	华职实训楼一二楼				

## 纸质期末考试安排

试卷号	考试科目	形式	考试时间	考场号	座位号	留考
2528	监督学	闭卷	2021-01-09 16:30-18:00	4018	28	否

# 福建广播电视大学考试通知单



考点：3500604 安溪电大			
班级：安溪电大19秋专行政管理193500604014502			
学号	姓名	性别	身份证号
1935001464754	匡青青	女	511722199801016765

## 统设课程网考安排

试卷号	考试科目	形式	考试时间	考场名称	座位号
2877	管理学基础（网络课程试点）	闭卷	2020-12-27 10:35:21-12:05	正式机考考场	17
考场地址	华职实训楼—2楼				

## 纸质期末考试安排

试卷号	考试科目	形式	考试时间	考场号	座位号	留考
2528	监督学	闭卷	2021-01-09 16:30-18:00	4017	18	否

# 福建广播电视大学考试通知单



考点：3500604 安溪电大			
班级：安溪电大19秋专行政管理193500604014502			
学号	姓名	性别	身份证号
1935001464755	廖培勇	男	350524198611160519

## 统设课程网考安排

试卷号	考试科目	形式	考试时间	考场名称	座位号
2877	管理学基础（网络课程试点）	闭卷	2020-12-27 10:35:21-12:05	正式机考考场	18
考场地址	华职实训楼—2楼				

## 纸质期末考试安排

试卷号	考试科目	形式	考试时间	考场号	座位号	留考
2528	监督学	闭卷	2021-01-09 16:30-18:00	4019	15	否

# 福建广播电视大学考试通知单



考点：3500604 安溪电大

班级：安溪电大19秋专行政管理193500604014502

学号	姓名	性别	身份证号
1935001464756	谢英	女	350524198607052523

## 统设课程网考安排

试卷号	考试科目	形式	考试时间	考场名称	座位号
2877	管理学基础（网络课程试点）	闭卷	2020-12-27 10:35:21-12:05	正式机考考场	19
考场地址	华职实训楼—2楼				

## 纸质期末考试安排

试卷号	考试科目	形式	考试时间	考场号	座位号	留考
2528	监督学	闭卷	2021-01-09 16:30-18:00	4018	4	否

# 福建广播电视大学考试通知单



考点：3500604 安溪电大			
班级：安溪电大19秋专行政管理193500604014502			
学号	姓名	性别	身份证号
1935001464757	黄琼玲	女	350524198601030040

## 统设课程网考安排

试卷号	考试科目	形式	考试时间	考场名称	座位号
2877	管理学基础（网络课程试点）	闭卷	2020-12-27 10:35:21-12:05	正式机考考场	20
考场地址	华职实训楼一二楼				

## 纸质期末考试安排

试卷号	考试科目	形式	考试时间	考场号	座位号	留考
2528	监督学	闭卷	2021-01-09 16:30-18:00	4019	30	否

# 福建广播电视大学考试通知单

考点：3500604 安溪电大

班级：20春法学本科203500604012004

学号	姓名	性别	身份证号
2035001201093	邓晶	女	35078119840710522X

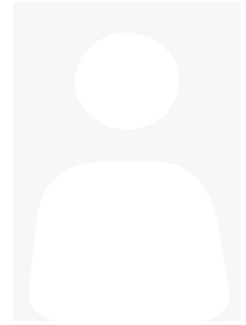

## 统设课程网考安排

试卷号	考试科目	形式	考试时间	考场名称	座位号
1200	计算机应用基础(本)课程考核	闭卷	2020-12-12 08:30:15-10:00	计算机应用基础(本)	5
0863	管理英语4	闭卷	2020-12-26 08:30:00-09:30	正式机考考场	1
1845	中国法制史	闭卷	2020-12-26 10:35:01-12:05	正式机考考场	22
1847	国际公法	闭卷	2020-12-26 14:00:00-15:30	正式机考考场	25
考场地址	华职实训楼—2楼				

# 福建广播电视大学考试通知单

考点：3500604 安溪电大

班级：20春专行政管理本科203500604012001

学号	姓名	性别	身份证号
2035001201119	许彦鑫	男	35052419940426255X

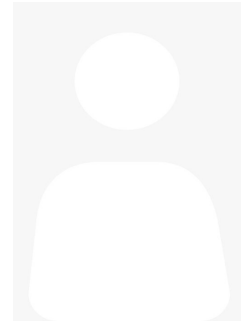

## 统设课程网考安排

试卷号	考试科目	形式	考试时间	考场名称	座位号
1200	计算机应用基础(本)课程考核	闭卷	2020-12-12 08:30:15-10:00	计算机应用基础(本)	14
0863	管理英语4	闭卷	2020-12-26 08:30:00-09:30	正式机考考场	2
1837	行政法与行政诉讼法	闭卷	2020-12-26 10:35:01-12:05	正式机考考场	1
1839	行政领导学	闭卷	2020-12-26 14:00:00-15:30	正式机考考场	4
1842	城市管理学	闭卷	2020-12-26 16:05:01-17:35	正式机考考场	4
考场地址	华职实训楼—2楼				

# 福建广播电视大学考试通知单

考点：3500604 安溪电大

班级：20春专行政管理本科203500604012001

学号	姓名	性别	身份证号
2035001201120	陈晓琴	女	350524199707087728

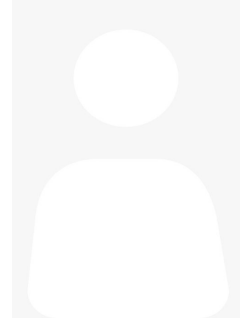

## 统设课程网考安排

试卷号	考试科目	形式	考试时间	考场名称	座位号
1200	计算机应用基础(本)课程考核	闭卷	2020-12-12 08:30:15-10:00	计算机应用基础(本)	17
0863	管理英语4	闭卷	2020-12-26 08:30:00-09:30	正式机考考场	3
1837	行政法与行政诉讼法	闭卷	2020-12-26 10:35:01-12:05	正式机考考场	2
1839	行政领导学	闭卷	2020-12-26 14:00:00-15:30	正式机考考场	5
1842	城市管理学	闭卷	2020-12-26 16:05:01-17:35	正式机考考场	5
考场地址	华职实训楼—2楼				



# 福建广播电视大学考试通知单

考点：3500604 安溪电大

班级：20春专行政管理本科203500604012001

学号	姓名	性别	身份证号
2035001201164	苏碧莲	女	350582198402132064

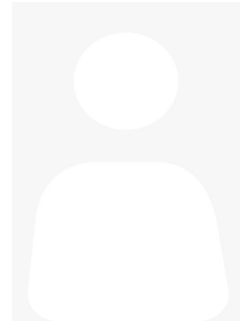

## 统设课程网考安排

试卷号	考试科目	形式	考试时间	考场名称	座位号
1200	计算机应用基础(本)课程考核	闭卷	2020-12-12 08:30:15-10:00	计算机应用基础(本)	16
0863	管理英语4	闭卷	2020-12-26 08:30:00-09:30	正式机考考场	4
1837	行政法与行政诉讼法	闭卷	2020-12-26 10:35:01-12:05	正式机考考场	3
1839	行政领导学	闭卷	2020-12-26 14:00:00-15:30	正式机考考场	6
1842	城市管理学	闭卷	2020-12-26 16:05:01-17:35	正式机考考场	6
考场地址	华职实训楼—2楼				

# 福建广播电视大学考试通知单

考点：3500604 安溪电大

班级：20春专行政管理本科203500604012001

学号	姓名	性别	身份证号
2035001201165	汪芳芳	女	350524199505146048

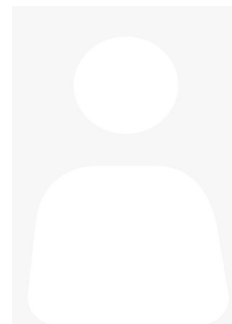

## 统设课程网考安排

试卷号	考试科目	形式	考试时间	考场名称	座位号
1200	计算机应用基础(本)课程考核	闭卷	2020-12-12 08:30:15-10:00	计算机应用基础(本)	19
0863	管理英语4	闭卷	2020-12-26 08:30:00-09:30	正式机考考场	5
1837	行政法与行政诉讼法	闭卷	2020-12-26 10:35:01-12:05	正式机考考场	4
1839	行政领导学	闭卷	2020-12-26 14:00:00-15:30	正式机考考场	7
1842	城市管理学	闭卷	2020-12-26 16:05:01-17:35	正式机考考场	7
考场地址	华职实训楼—2楼				

# 福建广播电视大学考试通知单

考点：3500604 安溪电大

班级：20春法学本科203500604012004

学号	姓名	性别	身份证号
2035001201167	吴丽珍	女	350524199102086220

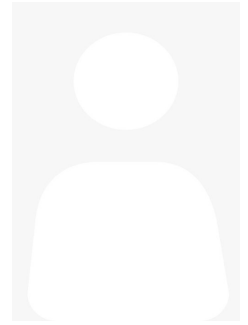

## 统设课程网考安排

试卷号	考试科目	形式	考试时间	考场名称	座位号
1200	计算机应用基础(本)课程考核	闭卷	2020-12-12 08:30:15-10:00	计算机应用基础(本)	8
0863	管理英语4	闭卷	2020-12-26 08:30:00-09:30	正式机考考场	6
1845	中国法制史	闭卷	2020-12-26 10:35:01-12:05	正式机考考场	23
1847	国际公法	闭卷	2020-12-26 14:00:00-15:30	正式机考考场	26
考场地址	华职实训楼—2楼				

# 福建广播电视大学考试通知单

考点：3500604 安溪电大

班级：20春法学本科203500604012004

学号	姓名	性别	身份证号
2035001201168	林鹭航	男	350524199310181599

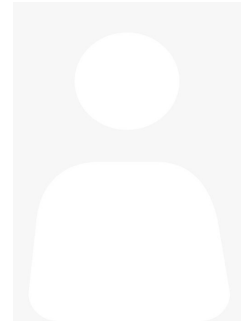

## 统设课程网考安排

试卷号	考试科目	形式	考试时间	考场名称	座位号
1200	计算机应用基础(本)课程考核	闭卷	2020-12-12 08:30:15-10:00	计算机应用基础(本)	4
0863	管理英语4	闭卷	2020-12-26 08:30:00-09:30	正式机考考场	7
1845	中国法制史	闭卷	2020-12-26 10:35:01-12:05	正式机考考场	24
1847	国际公法	闭卷	2020-12-26 14:00:00-15:30	正式机考考场	27
考场地址	华职实训楼—2楼				

# 福建广播电视大学考试通知单

考点：3500604 安溪电大

班级：20春法学本科203500604012004

学号	姓名	性别	身份证号
2035001201172	许土笔	男	350524199309120510



## 统设课程网考安排

试卷号	考试科目	形式	考试时间	考场名称	座位号
1200	计算机应用基础(本)课程考核	闭卷	2020-12-12 08:30:15-10:00	计算机应用基础(本)	7
0863	管理英语4	闭卷	2020-12-26 08:30:00-09:30	正式机考考场	8
1845	中国法制史	闭卷	2020-12-26 10:35:01-12:05	正式机考考场	25
1847	国际公法	闭卷	2020-12-26 14:00:00-15:30	正式机考考场	28
考场地址	华职实训楼—2楼				

# 福建广播电视大学考试通知单



考点：3500604 安溪电大			
班级：20春专行政管理本科203500604012001			
学号	姓名	性别	身份证号
2035001201174	郑丽萍	女	350521199002135049

## 统设课程网考安排

试卷号	考试科目	形式	考试时间	考场名称	座位号
1200	计算机应用基础（本）课程考核	闭卷	2020-12-12 08:30:15-10:00	计算机应用基础(本)	22
0863	管理英语4	闭卷	2020-12-26 08:30:00-09:30	正式机考考场	9
1837	行政法与行政诉讼法	闭卷	2020-12-26 10:35:01-12:05	正式机考考场	5
1839	行政领导学	闭卷	2020-12-26 14:00:00-15:30	正式机考考场	8
1842	城市管理学	闭卷	2020-12-26 16:05:01-17:35	正式机考考场	8
考场地址	华职实训楼—2楼				

# 福建广播电视大学考试通知单

考点：3500604 安溪电大

班级：20春专行政管理本科203500604012001

学号	姓名	性别	身份证号
2035001201175	王两达	男	350524199312126075

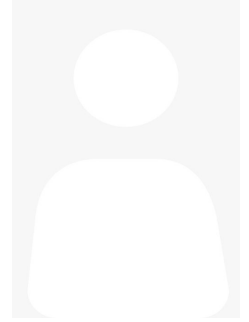

## 统设课程网考安排

试卷号	考试科目	形式	考试时间	考场名称	座位号
1200	计算机应用基础(本)课程考核	闭卷	2020-12-12 08:30:15-10:00	计算机应用基础(本)	10
0863	管理英语4	闭卷	2020-12-26 08:30:00-09:30	正式机考考场	10
1837	行政法与行政诉讼法	闭卷	2020-12-26 10:35:01-12:05	正式机考考场	6
1839	行政领导学	闭卷	2020-12-26 14:00:00-15:30	正式机考考场	9
1842	城市管理学	闭卷	2020-12-26 16:05:01-17:35	正式机考考场	9
考场地址	华职实训楼—2楼				

# 福建广播电视大学考试通知单



考点：3500604 安溪电大			
班级：20春专行政管理本科203500604012001			
学号	姓名	性别	身份证号
2035001201183	詹思敏	女	350524199905098022

## 统设课程网考安排

试卷号	考试科目	形式	考试时间	考场名称	座位号
1200	计算机应用基础（本）课程考核	闭卷	2020-12-12 08:30:15-10:00	计算机应用基础(本)	9
0863	管理英语4	闭卷	2020-12-26 08:30:00-09:30	正式机考考场	11
1837	行政法与行政诉讼法	闭卷	2020-12-26 10:35:01-12:05	正式机考考场	7
1839	行政领导学	闭卷	2020-12-26 14:00:00-15:30	正式机考考场	10
1842	城市管理学	闭卷	2020-12-26 16:05:01-17:35	正式机考考场	10
考场地址	华职实训楼—2楼				



# 福建广播电视大学考试通知单

考点：3500604 安溪电大

班级：20春法学本科203500604012004

学号	姓名	性别	身份证号
2035001201187	李政强	男	35052419890905003X

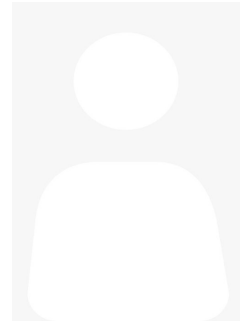

## 统设课程网考安排

试卷号	考试科目	形式	考试时间	考场名称	座位号
1200	计算机应用基础(本)课程考核	闭卷	2020-12-12 08:30:15-10:00	计算机应用基础(本)	2
0863	管理英语4	闭卷	2020-12-26 08:30:00-09:30	正式机考考场	12
1845	中国法制史	闭卷	2020-12-26 10:35:01-12:05	正式机考考场	26
1847	国际公法	闭卷	2020-12-26 14:00:00-15:30	正式机考考场	29
考场地址	华职实训楼—2楼				

# 福建广播电视大学考试通知单

考点：3500604 安溪电大

班级：20春法学本科203500604012004

学号	姓名	性别	身份证号
2035001201229	廖荣熙	男	350524199211010532

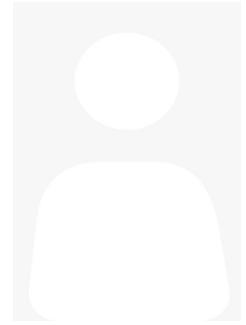

## 统设课程网考安排

试卷号	考试科目	形式	考试时间	考场名称	座位号
1200	计算机应用基础(本)课程考核	闭卷	2020-12-12 08:30:15-10:00	计算机应用基础(本)	26
0863	管理英语4	闭卷	2020-12-26 08:30:00-09:30	正式机考考场	13
1845	中国法制史	闭卷	2020-12-26 10:35:01-12:05	正式机考考场	27
1847	国际公法	闭卷	2020-12-26 14:00:00-15:30	正式机考考场	30
考场地址	华职实训楼—2楼				

# 福建广播电视大学考试通知单

考点：3500604 安溪电大

班级：20春会计学本科203500604012003

学号	姓名	性别	身份证号
2035001202386	黄晓芬	女	350524199809037422

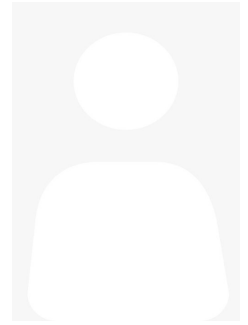

## 统设课程网考安排

试卷号	考试科目	形式	考试时间	考场名称	座位号
1200	计算机应用基础(本)课程考核	闭卷	2020-12-12 08:30:15-10:00	计算机应用基础(本)	3
0863	管理英语4	闭卷	2020-12-26 08:30:00-09:30	正式机考考场	14
1807	西方经济学	闭卷	2020-12-26 14:00:00-15:30	正式机考考场	1
1828	金融学	闭卷	2020-12-26 16:05:01-17:35	正式机考考场	1
考场地址	华职实训楼—2楼				

# 福建广播电视大学考试通知单

考点：3500604 安溪电大

班级：20春专行政管理本科203500604012001

学号	姓名	性别	身份证号
2035001202387	沈月凤	女	350524199001023028

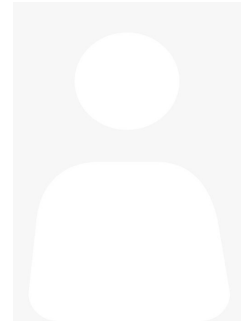

## 统设课程网考安排

试卷号	考试科目	形式	考试时间	考场名称	座位号
1200	计算机应用基础(本)课程考核	闭卷	2020-12-12 08:30:15-10:00	计算机应用基础(本)	6
0863	管理英语4	闭卷	2020-12-26 08:30:00-09:30	正式机考考场	15
1837	行政法与行政诉讼法	闭卷	2020-12-26 10:35:01-12:05	正式机考考场	8
1839	行政领导学	闭卷	2020-12-26 14:00:00-15:30	正式机考考场	11
1842	城市管理学	闭卷	2020-12-26 16:05:01-17:35	正式机考考场	11
考场地址	华职实训楼—2楼				

# 福建广播电视大学考试通知单

考点：3500604 安溪电大

班级：20春专行政管理本科203500604012001

学号	姓名	性别	身份证号
2035001202388	陆春月	女	452133198912112721

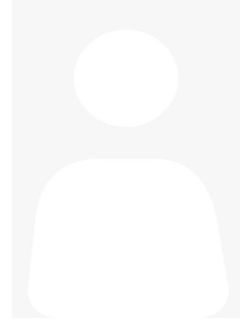

## 统设课程网考安排

试卷号	考试科目	形式	考试时间	考场名称	座位号
1200	计算机应用基础(本)课程考核	闭卷	2020-12-12 08:30:15-10:00	计算机应用基础(本)	21
0863	管理英语4	闭卷	2020-12-26 08:30:00-09:30	正式机考考场	16
1837	行政法与行政诉讼法	闭卷	2020-12-26 10:35:01-12:05	正式机考考场	9
1839	行政领导学	闭卷	2020-12-26 14:00:00-15:30	正式机考考场	12
1842	城市管理学	闭卷	2020-12-26 16:05:01-17:35	正式机考考场	12
考场地址	华职实训楼—2楼				

# 福建广播电视大学考试通知单

考点：3500604 安溪电大

班级：20春专行政管理本科203500604012001

学号	姓名	性别	身份证号
2035001202389	廖金君	男	350524199209060514

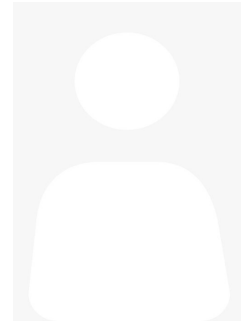

## 统设课程网考安排

试卷号	考试科目	形式	考试时间	考场名称	座位号
1200	计算机应用基础(本)课程考核	闭卷	2020-12-12 08:30:15-10:00	计算机应用基础(本)	15
0863	管理英语4	闭卷	2020-12-26 08:30:00-09:30	正式机考考场	17
1837	行政法与行政诉讼法	闭卷	2020-12-26 10:35:01-12:05	正式机考考场	10
1839	行政领导学	闭卷	2020-12-26 14:00:00-15:30	正式机考考场	13
1842	城市管理学	闭卷	2020-12-26 16:05:01-17:35	正式机考考场	13
考场地址	华职实训楼—2楼				

# 福建广播电视大学考试通知单

考点：3500604 安溪电大

班级：20春专行政管理本科203500604012001

学号	姓名	性别	身份证号
2035001202390	林智鹏	男	350524199202010557

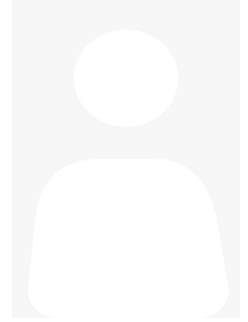

## 统设课程网考安排

试卷号	考试科目	形式	考试时间	考场名称	座位号
1200	计算机应用基础(本)课程考核	闭卷	2020-12-12 08:30:15-10:00	计算机应用基础(本)	20
0863	管理英语4	闭卷	2020-12-26 08:30:00-09:30	正式机考考场	18
1837	行政法与行政诉讼法	闭卷	2020-12-26 10:35:01-12:05	正式机考考场	11
1839	行政领导学	闭卷	2020-12-26 14:00:00-15:30	正式机考考场	14
1842	城市管理学	闭卷	2020-12-26 16:05:01-17:35	正式机考考场	14
考场地址	华职实训楼—2楼				

# 福建广播电视大学考试通知单

考点：3500604 安溪电大

班级：20春专行政管理本科203500604012001

学号	姓名	性别	身份证号
2035001202391	李琳怡	女	469024199808225647

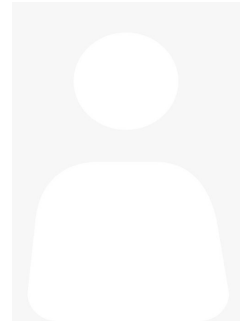

## 统设课程网考安排

试卷号	考试科目	形式	考试时间	考场名称	座位号
1200	计算机应用基础(本)课程考核	闭卷	2020-12-12 08:30:15-10:00	计算机应用基础(本)	24
0863	管理英语4	闭卷	2020-12-26 08:30:00-09:30	正式机考考场	19
1837	行政法与行政诉讼法	闭卷	2020-12-26 10:35:01-12:05	正式机考考场	12
1839	行政领导学	闭卷	2020-12-26 14:00:00-15:30	正式机考考场	15
1842	城市管理学	闭卷	2020-12-26 16:05:01-17:35	正式机考考场	15
考场地址	华职实训楼—2楼				



# 福建广播电视大学考试通知单

考点：3500604 安溪电大

班级：20春专行政管理本科203500604012001

学号	姓名	性别	身份证号
2035001202392	梁伟斌	男	350524199801112512

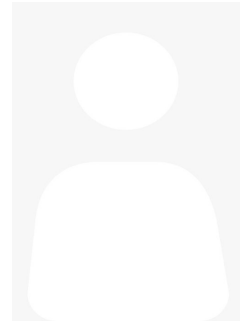

## 统设课程网考安排

试卷号	考试科目	形式	考试时间	考场名称	座位号
1200	计算机应用基础(本)课程考核	闭卷	2020-12-12 08:30:15-10:00	计算机应用基础(本)	13
0863	管理英语4	闭卷	2020-12-26 08:30:00-09:30	正式机考考场	20
1837	行政法与行政诉讼法	闭卷	2020-12-26 10:35:01-12:05	正式机考考场	13
1839	行政领导学	闭卷	2020-12-26 14:00:00-15:30	正式机考考场	16
1842	城市管理学	闭卷	2020-12-26 16:05:01-17:35	正式机考考场	16
考场地址	华职实训楼—2楼				

# 福建广播电视大学考试通知单

考点：3500604 安溪电大

班级：20春专行政管理本科203500604012001

学号	姓名	性别	身份证号
2035001202393	陈志洪	男	350524199505020031

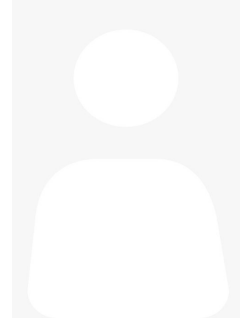

## 统设课程网考安排

试卷号	考试科目	形式	考试时间	考场名称	座位号
1200	计算机应用基础(本)课程考核	闭卷	2020-12-12 08:30:15-10:00	计算机应用基础(本)	23
0863	管理英语4	闭卷	2020-12-26 08:30:00-09:30	正式机考考场	21
1837	行政法与行政诉讼法	闭卷	2020-12-26 10:35:01-12:05	正式机考考场	14
1839	行政领导学	闭卷	2020-12-26 14:00:00-15:30	正式机考考场	17
1842	城市管理学	闭卷	2020-12-26 16:05:01-17:35	正式机考考场	17
考场地址	华职实训楼—2楼				

# 福建广播电视大学考试通知单



考点：3500604 安溪电大			
班级：20春专行政管理本科203500604012001			
学号	姓名	性别	身份证号
2035001202394	石林	男	350524199303140051

## 统设课程网考安排

试卷号	考试科目	形式	考试时间	考场名称	座位号
1200	计算机应用基础（本）课程考核	闭卷	2020-12-12 08:30:15-10:00	计算机应用基础(本)	18
0863	管理英语4	闭卷	2020-12-26 08:30:00-09:30	正式机考考场	22
1837	行政法与行政诉讼法	闭卷	2020-12-26 10:35:01-12:05	正式机考考场	15
1839	行政领导学	闭卷	2020-12-26 14:00:00-15:30	正式机考考场	24
1842	城市管理学	闭卷	2020-12-26 16:05:01-17:35	正式机考考场	24
考场地址	华职实训楼—2楼				

# 福建广播电视大学考试通知单



考点：3500604 安溪电大			
班级：20秋法学本科203500604012501			
学号	姓名	性别	身份证号
2035001250012	裴娇娜	女	350524198412051547

## 统设课程网考安排

试卷号	考试科目	形式	考试时间	考场名称	座位号
1845	中国法制史	闭卷	2020-12-26 08:30:00-10:00	正式机考考场	27
1847	国际公法	闭卷	2020-12-26 10:35:01-12:05	正式机考考场	32
考场地址	华职实训楼—2楼				

## 纸质期末考试安排

试卷号	考试科目	形式	考试时间	考场号	座位号	留考
1378	管理英语3	闭卷	2021-01-10 11:00-12:00	4032	1	否

# 福建广播电视大学考试通知单



考点：3500604 安溪电大			
班级：20秋法学本科203500604012501			
学号	姓名	性别	身份证号
2035001250013	李小珍	女	350524198909021546

## 统设课程网考安排

试卷号	考试科目	形式	考试时间	考场名称	座位号
1845	中国法制史	闭卷	2020-12-26 08:30:00-10:00	正式机考考场	28
1847	国际公法	闭卷	2020-12-26 10:35:01-12:05	正式机考考场	33
考场地址	华职实训楼—2楼				

## 纸质期末考试安排

试卷号	考试科目	形式	考试时间	考场号	座位号	留考
1378	管理英语3	闭卷	2021-01-10 11:00-12:00	4032	2	否

# 福建广播电视大学考试通知单



考点：3500604 安溪电大			
班级：20秋法学本科203500604012501			
学号	姓名	性别	身份证号
2035001250014	林铭峰	男	350524199909182010

## 统设课程网考安排

试卷号	考试科目	形式	考试时间	考场名称	座位号
1845	中国法制史	闭卷	2020-12-26 08:30:00-10:00	正式机考考场	29
1847	国际公法	闭卷	2020-12-26 10:35:01-12:05	正式机考考场	34
考场地址	华职实训楼—2楼				

## 纸质期末考试安排

试卷号	考试科目	形式	考试时间	考场号	座位号	留考
1378	管理英语3	闭卷	2021-01-10 11:00-12:00	4032	3	否

# 福建广播电视大学考试通知单



考点：3500604 安溪电大			
班级：20秋法学本科203500604012501			
学号	姓名	性别	身份证号
2035001250015	黄慧玲	女	350524199112057204

## 统设课程网考安排

试卷号	考试科目	形式	考试时间	考场名称	座位号
1845	中国法制史	闭卷	2020-12-26 08:30:00-10:00	正式机考考场	30
1847	国际公法	闭卷	2020-12-26 10:35:01-12:05	正式机考考场	35
考场地址	华职实训楼—2楼				

## 纸质期末考试安排

试卷号	考试科目	形式	考试时间	考场号	座位号	留考
1378	管理英语3	闭卷	2021-01-10 11:00-12:00	4032	5	否

# 福建广播电视大学考试通知单



考点：3500604 安溪电大			
班级：20秋法学本科203500604012501			
学号	姓名	性别	身份证号
2035001250016	陈燕瑜	女	350524199708160528

## 统设课程网考安排

试卷号	考试科目	形式	考试时间	考场名称	座位号
1845	中国法制史	闭卷	2020-12-26 08:30:00-10:00	正式机考考场	31
1847	国际公法	闭卷	2020-12-26 10:35:01-12:05	正式机考考场	36
考场地址	华职实训楼—2楼				

## 纸质期末考试安排

试卷号	考试科目	形式	考试时间	考场号	座位号	留考
1378	管理英语3	闭卷	2021-01-10 11:00-12:00	4032	6	否



# 福建广播电视大学考试通知单



考点：3500604 安溪电大			
班级：20秋法学本科203500604012501			
学号	姓名	性别	身份证号
2035001250017	吴进坤	男	350524199308042012

## 统设课程网考安排

试卷号	考试科目	形式	考试时间	考场名称	座位号
1845	中国法制史	闭卷	2020-12-26 08:30:00-10:00	正式机考考场	32
1847	国际公法	闭卷	2020-12-26 10:35:01-12:05	正式机考考场	37
考场地址	华职实训楼—2楼				

## 纸质期末考试安排

试卷号	考试科目	形式	考试时间	考场号	座位号	留考
1378	管理英语3	闭卷	2021-01-10 11:00-12:00	4032	8	否

# 福建广播电视大学考试通知单



考点：3500604 安溪电大			
班级：20秋法学本科203500604012501			
学号	姓名	性别	身份证号
2035001250018	杨蕴卿	男	350524199412316810

## 统设课程网考安排

试卷号	考试科目	形式	考试时间	考场名称	座位号
1845	中国法制史	闭卷	2020-12-26 08:30:00-10:00	正式机考考场	33
1847	国际公法	闭卷	2020-12-26 10:35:01-12:05	正式机考考场	38
考场地址	华职实训楼—2楼				

## 纸质期末考试安排

试卷号	考试科目	形式	考试时间	考场号	座位号	留考
1378	管理英语3	闭卷	2021-01-10 11:00-12:00	4032	10	否

# 福建广播电视大学考试通知单



考点：3500604 安溪电大			
班级：20秋工商管理本科203500604012502			
学号	姓名	性别	身份证号
2035001250019	王晓芳	女	350524199703114047

## 统设课程网考安排

试卷号	考试科目	形式	考试时间	考场名称	座位号
1807	西方经济学	闭卷	2020-12-26 14:00:00-15:30	正式机考考场	3
1828	金融学	闭卷	2020-12-26 16:05:01-17:35	正式机考考场	3
考场地址	华职实训楼—2楼				

## 纸质期末考试安排

试卷号	考试科目	形式	考试时间	考场号	座位号	留考
1378	管理英语3	闭卷	2021-01-10 11:00-12:00	4032	12	否

# 福建广播电视大学考试通知单

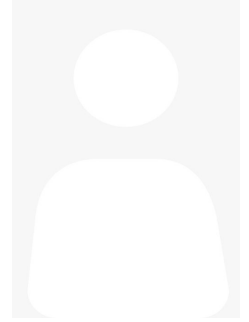

考点：3500604 安溪电大			
班级：20秋行政管理本科203500604012504			
学号	姓名	性别	身份证号
2035001250023	林铭权	男	35052419790606305X

## 统设课程网考安排

试卷号	考试科目	形式	考试时间	考场名称	座位号
1842	城市管理学	闭卷	2020-12-27 08:30:00-10:00	正式机考考场	9
考场地址	华职实训楼一二楼				

## 纸质期末考试安排

试卷号	考试科目	形式	考试时间	考场号	座位号	留考
1378	管理英语3	闭卷	2021-01-10 11:00-12:00	4032	21	否

# 福建广播电视大学考试通知单



考点：3500604 安溪电大			
班级：20秋行政管理本科203500604012504			
学号	姓名	性别	身份证号
2035001250024	许晓萍	女	350524199303052588

## 统设课程网考安排

试卷号	考试科目	形式	考试时间	考场名称	座位号
1842	城市管理学	闭卷	2020-12-27 08:30:00-10:00	正式机考考场	10
考场地址	华职实训楼一二楼				

## 纸质期末考试安排

试卷号	考试科目	形式	考试时间	考场号	座位号	留考
1378	管理英语3	闭卷	2021-01-10 11:00-12:00	4032	24	否

# 福建广播电视大学考试通知单



考点：3500604 安溪电大			
班级：20秋法学本科203500604012501			
学号	姓名	性别	身份证号
2035001253485	林小华	女	35018119840113174X

## 统设课程网考安排

试卷号	考试科目	形式	考试时间	考场名称	座位号
1845	中国法制史	闭卷	2020-12-26 08:30:00-10:00	正式机考考场	34
1847	国际公法	闭卷	2020-12-26 10:35:01-12:05	正式机考考场	39
考场地址	华职实训楼—2楼				

## 纸质期末考试安排

试卷号	考试科目	形式	考试时间	考场号	座位号	留考
1378	管理英语3	闭卷	2021-01-10 11:00-12:00	4032	7	否

# 福建广播电视大学考试通知单



考点：3500604 安溪电大			
班级：20秋法学本科203500604012501			
学号	姓名	性别	身份证号
2035001253486	陈志杰	男	350524199203171539

## 统设课程网考安排

试卷号	考试科目	形式	考试时间	考场名称	座位号
1845	中国法制史	闭卷	2020-12-26 08:30:00-10:00	正式机考考场	35
1847	国际公法	闭卷	2020-12-26 10:35:01-12:05	正式机考考场	40
考场地址	华职实训楼—2楼				

## 纸质期末考试安排

试卷号	考试科目	形式	考试时间	考场号	座位号	留考
1378	管理英语3	闭卷	2021-01-10 11:00-12:00	4032	9	否

# 福建广播电视大学考试通知单



考点：3500604 安溪电大			
班级：20秋行政管理本科203500604012504			
学号	姓名	性别	身份证号
2035001253488	黄远婷	女	350524198608302563

## 统设课程网考安排

试卷号	考试科目	形式	考试时间	考场名称	座位号
1842	城市管理学	闭卷	2020-12-27 08:30:00-10:00	正式机考考场	11
考场地址	华职实训楼一二楼				

## 纸质期末考试安排

试卷号	考试科目	形式	考试时间	考场号	座位号	留考
1378	管理英语3	闭卷	2021-01-10 11:00-12:00	4032	13	否



# 福建广播电视大学考试通知单



考点：3500604 安溪电大			
班级：20秋行政管理本科203500604012504			
学号	姓名	性别	身份证号
2035001253489	汪金地	男	350524198308106034

## 统设课程网考安排

试卷号	考试科目	形式	考试时间	考场名称	座位号
1842	城市管理学	闭卷	2020-12-27 08:30:00-10:00	正式机考考场	12
考场地址	华职实训楼一二楼				

## 纸质期末考试安排

试卷号	考试科目	形式	考试时间	考场号	座位号	留考
1378	管理英语3	闭卷	2021-01-10 11:00-12:00	4032	15	否

# 福建广播电视大学考试通知单



考点：3500604 安溪电大			
班级：20秋行政管理本科203500604012504			
学号	姓名	性别	身份证号
2035001253490	陈文杰	男	350524199706067119

## 统设课程网考安排

试卷号	考试科目	形式	考试时间	考场名称	座位号
1842	城市管理学	闭卷	2020-12-27 08:30:00-10:00	正式机考考场	13
考场地址	华职实训楼一二楼				

## 纸质期末考试安排

试卷号	考试科目	形式	考试时间	考场号	座位号	留考
1378	管理英语3	闭卷	2021-01-10 11:00-12:00	4032	18	否

# 福建广播电视大学考试通知单

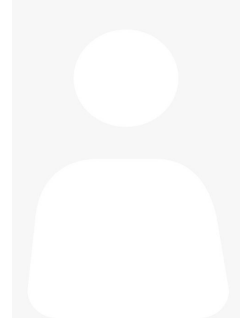

考点：3500604 安溪电大			
班级：20秋行政管理本科203500604012504			
学号	姓名	性别	身份证号
2035001253491	陈素全	男	350524196907158312

## 统设课程网考安排

试卷号	考试科目	形式	考试时间	考场名称	座位号
1842	城市管理学	闭卷	2020-12-27 08:30:00-10:00	正式机考考场	14
考场地址	华职实训楼一二楼				

## 纸质期末考试安排

试卷号	考试科目	形式	考试时间	考场号	座位号	留考
1378	管理英语3	闭卷	2021-01-10 11:00-12:00	4032	20	否

# 福建广播电视大学考试通知单



考点：3500604 安溪电大			
班级：20春行政管理专科203500604014001			
学号	姓名	性别	身份证号
2035001402397	林静怡	女	350212199902123526

## 统设课程网考安排

试卷号	考试科目	形式	考试时间	考场名称	座位号
2877	管理学基础（网络课程试点）	闭卷	2020-12-27 10:35:21-12:05	正式机考考场	37
考场地址	华职实训楼一二楼				

## 纸质期末考试安排

试卷号	考试科目	形式	考试时间	考场号	座位号	留考
2528	监督学	闭卷	2021-01-09 16:30-18:00	4019	3	否
3938	管理英语2	闭卷	2021-01-10 11:00-12:00	4037	19	否

# 福建广播电视大学考试通知单



考点：3500604 安溪电大			
班级：20春行政管理专科203500604014001			
学号	姓名	性别	身份证号
2035001402398	苏桂丽	女	350524199406051545

## 统设课程网考安排

试卷号	考试科目	形式	考试时间	考场名称	座位号
2877	管理学基础（网络课程试点）	闭卷	2020-12-27 10:35:21-12:05	正式机考考场	21
考场地址	华职实训楼一二楼				

## 纸质期末考试安排

试卷号	考试科目	形式	考试时间	考场号	座位号	留考
2528	监督学	闭卷	2021-01-09 16:30-18:00	4017	23	否
3938	管理英语2	闭卷	2021-01-10 11:00-12:00	4038	10	否

# 福建广播电视大学考试通知单



考点：3500604 安溪电大			
班级：20春行政管理专科203500604014001			
学号	姓名	性别	身份证号
2035001402399	苏淑梅	女	350524199810081527

## 统设课程网考安排

试卷号	考试科目	形式	考试时间	考场名称	座位号
2877	管理学基础（网络课程试点）	闭卷	2020-12-27 10:35:21-12:05	正式机考考场	22
考场地址	华职实训楼一二楼				

## 纸质期末考试安排

试卷号	考试科目	形式	考试时间	考场号	座位号	留考
2528	监督学	闭卷	2021-01-09 16:30-18:00	4019	20	否
3938	管理英语2	闭卷	2021-01-10 11:00-12:00	4037	14	否

# 福建广播电视大学考试通知单

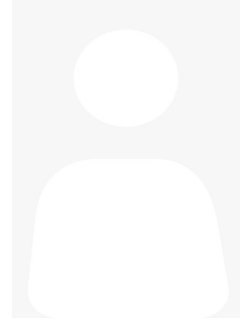

考点：3500604 安溪电大			
班级：20春行政管理专科203500604014001			
学号	姓名	性别	身份证号
2035001402400	刘晓扬	男	350524199407302537

## 统设课程网考安排

试卷号	考试科目	形式	考试时间	考场名称	座位号
2877	管理学基础（网络课程试点）	闭卷	2020-12-27 10:35:21-12:05	正式机考考场	23
考场地址	华职实训楼一二楼				

## 纸质期末考试安排

试卷号	考试科目	形式	考试时间	考场号	座位号	留考
2528	监督学	闭卷	2021-01-09 16:30-18:00	4018	6	否
3938	管理英语2	闭卷	2021-01-10 11:00-12:00	4038	8	否

# 福建广播电视大学考试通知单



考点：3500604 安溪电大			
班级：20春行政管理专科203500604014001			
学号	姓名	性别	身份证号
2035001402401	林培彬	男	350524199004070559

## 统设课程网考安排

试卷号	考试科目	形式	考试时间	考场名称	座位号
2877	管理学基础（网络课程试点）	闭卷	2020-12-27 10:35:21-12:05	正式机考考场	24
考场地址	华职实训楼一二楼				

## 纸质期末考试安排

试卷号	考试科目	形式	考试时间	考场号	座位号	留考
2528	监督学	闭卷	2021-01-09 16:30-18:00	4020	5	否
3938	管理英语2	闭卷	2021-01-10 11:00-12:00	4037	10	否



# 福建广播电视大学考试通知单



考点：3500604 安溪电大			
班级：20春行政管理专科203500604014001			
学号	姓名	性别	身份证号
2035001402402	白福星	男	350524198403073031

## 统设课程网考安排

试卷号	考试科目	形式	考试时间	考场名称	座位号
2877	管理学基础（网络课程试点）	闭卷	2020-12-27 10:35:21-12:05	正式机考考场	25
考场地址	华职实训楼—2楼				

## 纸质期末考试安排

试卷号	考试科目	形式	考试时间	考场号	座位号	留考
2528	监督学	闭卷	2021-01-09 16:30-18:00	4018	18	否
3938	管理英语2	闭卷	2021-01-10 11:00-12:00	4038	4	否

# 福建广播电视大学考试通知单



考点：3500604 安溪电大			
班级：20春行政管理专科203500604014001			
学号	姓名	性别	身份证号
2035001402403	周清良	男	350524198107313010

## 统设课程网考安排

试卷号	考试科目	形式	考试时间	考场名称	座位号
2877	管理学基础（网络课程试点）	闭卷	2020-12-27 10:35:21-12:05	正式机考考场	26
考场地址	华职实训楼一二楼				

## 纸质期末考试安排

试卷号	考试科目	形式	考试时间	考场号	座位号	留考
2528	监督学	闭卷	2021-01-09 16:30-18:00	4017	8	否
3938	管理英语2	闭卷	2021-01-10 11:00-12:00	4037	6	否

# 福建广播电视大学考试通知单



考点：3500604 安溪电大			
班级：20春行政管理专科203500604014001			
学号	姓名	性别	身份证号
2035001402404	王杰彬	男	350524199510290511

## 统设课程网考安排

试卷号	考试科目	形式	考试时间	考场名称	座位号
2877	管理学基础（网络课程试点）	闭卷	2020-12-27 10:35:21-12:05	正式机考考场	27
考场地址	华职实训楼一二楼				

## 纸质期末考试安排

试卷号	考试科目	形式	考试时间	考场号	座位号	留考
2528	监督学	闭卷	2021-01-09 16:30-18:00	4019	5	否
3938	管理英语2	闭卷	2021-01-10 11:00-12:00	4037	28	否

# 福建广播电视大学考试通知单



考点：3500604 安溪电大			
班级：20春行政管理专科203500604014001			
学号	姓名	性别	身份证号
2035001402405	陈鸿铭	男	350524198502200518

## 统设课程网考安排

试卷号	考试科目	形式	考试时间	考场名称	座位号
2877	管理学基础（网络课程试点）	闭卷	2020-12-27 10:35:21-12:05	正式机考考场	28
考场地址	华职实训楼一二楼				

## 纸质期末考试安排

试卷号	考试科目	形式	考试时间	考场号	座位号	留考
2528	监督学	闭卷	2021-01-09 16:30-18:00	4017	24	否
3938	管理英语2	闭卷	2021-01-10 11:00-12:00	4038	17	否

# 福建广播电视大学考试通知单



考点：3500604 安溪电大			
班级：20春行政管理专科203500604014001			
学号	姓名	性别	身份证号
2035001402406	黄锦铭	男	350524198412010550

## 统设课程网考安排

试卷号	考试科目	形式	考试时间	考场名称	座位号
2877	管理学基础（网络课程试点）	闭卷	2020-12-27 10:35:21-12:05	正式机考考场	29
考场地址	华职实训楼一二楼				

## 纸质期末考试安排

试卷号	考试科目	形式	考试时间	考场号	座位号	留考
2528	监督学	闭卷	2021-01-09 16:30-18:00	4019	21	否
3938	管理英语2	闭卷	2021-01-10 11:00-12:00	4037	22	否

# 福建广播电视大学考试通知单

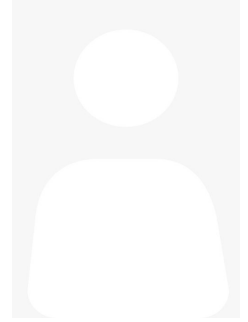

考点：3500604 安溪电大			
班级：20春行政管理专科203500604014001			
学号	姓名	性别	身份证号
2035001402407	王福全	男	35052419781112055X

## 统设课程网考安排

试卷号	考试科目	形式	考试时间	考场名称	座位号
2877	管理学基础（网络课程试点）	闭卷	2020-12-27 10:35:21-12:05	正式机考考场	30
考场地址	华职实训楼一二楼				

## 纸质期末考试安排

试卷号	考试科目	形式	考试时间	考场号	座位号	留考
2528	监督学	闭卷	2021-01-09 16:30-18:00	4018	7	否
3938	管理英语2	闭卷	2021-01-10 11:00-12:00	4038	13	否

# 福建广播电视大学考试通知单



考点：3500604 安溪电大			
班级：20春行政管理专科203500604014001			
学号	姓名	性别	身份证号
2035001402408	陈燕红	女	350524198602227507

## 统设课程网考安排

试卷号	考试科目	形式	考试时间	考场名称	座位号
2877	管理学基础（网络课程试点）	闭卷	2020-12-27 10:35:21-12:05	正式机考考场	31
考场地址	华职实训楼一二楼				

## 纸质期末考试安排

试卷号	考试科目	形式	考试时间	考场号	座位号	留考
2528	监督学	闭卷	2021-01-09 16:30-18:00	4020	6	否
3938	管理英语2	闭卷	2021-01-10 11:00-12:00	4037	17	否

# 福建广播电视大学考试通知单



考点：3500604 安溪电大			
班级：20春行政管理专科203500604014001			
学号	姓名	性别	身份证号
2035001402409	黄主器	男	350524198408222016

## 统设课程网考安排

试卷号	考试科目	形式	考试时间	考场名称	座位号
2877	管理学基础（网络课程试点）	闭卷	2020-12-27 10:35:21-12:05	正式机考考场	32
考场地址	华职实训楼一二楼				

## 纸质期末考试安排

试卷号	考试科目	形式	考试时间	考场号	座位号	留考
2528	监督学	闭卷	2021-01-09 16:30-18:00	4018	19	否
3938	管理英语2	闭卷	2021-01-10 11:00-12:00	4038	9	否



# 福建广播电视大学考试通知单



考点：3500604 安溪电大			
班级：20春工商企业管理203500604014005			
学号	姓名	性别	身份证号
2035001402419	吴桂凤	女	35052419811201404X

## 统设课程网考安排

试卷号	考试科目	形式	考试时间	考场名称	座位号
2003	基础会计	闭卷	2020-12-26 14:00:00-15:30	正式机考考场	34
2005	政治经济学	闭卷	2020-12-26 16:05:01-17:05	正式机考考场	28
考场地址	华职实训楼—2楼				

## 纸质期末考试安排

试卷号	考试科目	形式	考试时间	考场号	座位号	留考
3895	管理英语1	闭卷	2021-01-09 11:00-12:00	4009	4	否
2038	财务管理	开卷	2021-01-09 14:00-15:30	4011	7	否
2175	市场营销学	闭卷	2021-01-10 08:30-10:00	4027	3	否
2006	经济数学基础12	闭卷	2021-01-10 11:00-12:30	4033	7	否

# 福建广播电视大学考试通知单



考点：3500604 安溪电大			
班级：20春行政管理专科203500604014001			
学号	姓名	性别	身份证号
2035001403092	白海良	男	350524198908053036

## 统设课程网考安排

试卷号	考试科目	形式	考试时间	考场名称	座位号
2877	管理学基础（网络课程试点）	闭卷	2020-12-27 10:35:21-12:05	正式机考考场	35
考场地址	华职实训楼一二楼				

## 纸质期末考试安排

试卷号	考试科目	形式	考试时间	考场号	座位号	留考
2528	监督学	闭卷	2021-01-09 16:30-18:00	4017	19	否
3938	管理英语2	闭卷	2021-01-10 11:00-12:00	4037	1	否

# 福建广播电视大学考试通知单



考点：3500604 安溪电大			
班级：20春行政管理专科203500604014001			
学号	姓名	性别	身份证号
2035001403201	林欣	女	350524199612083548

## 统设课程网考安排

试卷号	考试科目	形式	考试时间	考场名称	座位号
2877	管理学基础（网络课程试点）	闭卷	2020-12-27 10:35:21-12:05	正式机考考场	36
考场地址	华职实训楼—2楼				

## 纸质期末考试安排

试卷号	考试科目	形式	考试时间	考场号	座位号	留考
2528	监督学	闭卷	2021-01-09 16:30-18:00	4018	23	否
3938	管理英语2	闭卷	2021-01-10 11:00-12:00	4037	18	否

# 福建广播电视大学考试通知单



考点：3500604 安溪电大			
班级：20春行政管理专科203500604014001			
学号	姓名	性别	身份证号
2035001403205	廖清云	女	350524198406240528

## 统设课程网考安排

试卷号	考试科目	形式	考试时间	考场名称	座位号
2877	管理学基础（网络课程试点）	闭卷	2020-12-27 10:35:21-12:05	正式机考考场	38
考场地址	华职实训楼—2楼				

## 纸质期末考试安排

试卷号	考试科目	形式	考试时间	考场号	座位号	留考
2528	监督学	闭卷	2021-01-09 16:30-18:00	4019	26	否
3938	管理英语2	闭卷	2021-01-10 11:00-12:00	4037	9	否

# 福建广播电视大学考试通知单



考点：3500604 安溪电大			
班级：20春行政管理专科203500604014001			
学号	姓名	性别	身份证号
2035001403549	王银树	男	350524197907096814

## 统设课程网考安排

试卷号	考试科目	形式	考试时间	考场名称	座位号
2877	管理学基础（网络课程试点）	闭卷	2020-12-27 10:35:21-12:05	正式机考考场	39
考场地址	华职实训楼一二楼				

## 纸质期末考试安排

试卷号	考试科目	形式	考试时间	考场号	座位号	留考
2528	监督学	闭卷	2021-01-09 16:30-18:00	4018	27	否
3938	管理英语2	闭卷	2021-01-10 11:00-12:00	4038	14	否

# 福建广播电视大学考试通知单

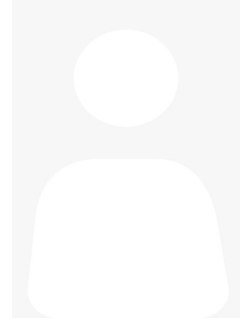

考点：3500604 安溪电大			
班级：20春行政管理专科203500604014001			
学号	姓名	性别	身份证号
2035001403553	唐永照	男	350524198707231035

## 统设课程网考安排

试卷号	考试科目	形式	考试时间	考场名称	座位号
2877	管理学基础（网络课程试点）	闭卷	2020-12-27 10:35:21-12:05	正式机考考场	40
考场地址	华职实训楼—2楼				

## 纸质期末考试安排

试卷号	考试科目	形式	考试时间	考场号	座位号	留考
2528	监督学	闭卷	2021-01-09 16:30-18:00	4019	28	否
3938	管理英语2	闭卷	2021-01-10 11:00-12:00	4038	7	否

# 福建广播电视大学考试通知单



考点：3500604 安溪电大			
班级：20春行政管理专科203500604014001			
学号	姓名	性别	身份证号
2035001403859	杨龙塔	男	350524199007147152

## 统设课程网考安排

试卷号	考试科目	形式	考试时间	考场名称	座位号
2877	管理学基础（网络课程试点）	闭卷	2020-12-27 10:35:21-12:05	正式机考考场	42
考场地址	华职实训楼一二楼				

## 纸质期末考试安排

试卷号	考试科目	形式	考试时间	考场号	座位号	留考
2528	监督学	闭卷	2021-01-09 16:30-18:00	4020	1	否
3938	管理英语2	闭卷	2021-01-10 11:00-12:00	4037	13	否

# 福建广播电视大学考试通知单



考点：3500604 安溪电大			
班级：20春行政管理专科203500604014001			
学号	姓名	性别	身份证号
2035001403862	廖宇迪	男	350524199606070572

## 统设课程网考安排

试卷号	考试科目	形式	考试时间	考场名称	座位号
2877	管理学基础（网络课程试点）	闭卷	2020-12-27 10:35:21-12:05	正式机考考场	43
考场地址	华职实训楼一二楼				

## 纸质期末考试安排

试卷号	考试科目	形式	考试时间	考场号	座位号	留考
2528	监督学	闭卷	2021-01-09 16:30-18:00	4018	29	否
3938	管理英语2	闭卷	2021-01-10 11:00-12:00	4038	2	否



# 福建广播电视大学考试通知单



考点：3500604 安溪电大			
班级：20春行政管理专科203500604014001			
学号	姓名	性别	身份证号
2035001403863	李江波	男	350524198906245018

## 统设课程网考安排

试卷号	考试科目	形式	考试时间	考场名称	座位号
2877	管理学基础（网络课程试点）	闭卷	2020-12-27 10:35:21-12:05	正式机考考场	44
考场地址	华职实训楼一二楼				

## 纸质期末考试安排

试卷号	考试科目	形式	考试时间	考场号	座位号	留考
2528	监督学	闭卷	2021-01-09 16:30-18:00	4017	20	否
3938	管理英语2	闭卷	2021-01-10 11:00-12:00	4037	5	否

# 福建广播电视大学考试通知单

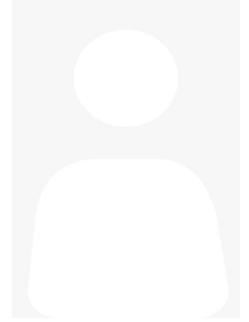

考点：3500604 安溪电大			
班级：20春行政管理专科203500604014001			
学号	姓名	性别	身份证号
2035001403864	黄珍凤	女	350524199104020524

## 统设课程网考安排

试卷号	考试科目	形式	考试时间	考场名称	座位号
2877	管理学基础（网络课程试点）	闭卷	2020-12-27 10:35:21-12:05	正式机考考场	45
考场地址	华职实训楼一二楼				

## 纸质期末考试安排

试卷号	考试科目	形式	考试时间	考场号	座位号	留考
2528	监督学	闭卷	2021-01-09 16:30-18:00	4019	16	否
3938	管理英语2	闭卷	2021-01-10 11:00-12:00	4037	27	否

# 福建广播电视大学考试通知单



考点：3500604 安溪电大			
班级：20春行政管理专科203500604014001			
学号	姓名	性别	身份证号
2035001403971	刘锦婷	女	350524198910041122

## 统设课程网考安排

试卷号	考试科目	形式	考试时间	考场名称	座位号
2877	管理学基础（网络课程试点）	闭卷	2020-12-27 10:35:21-12:05	正式机考考场	46
考场地址	华职实训楼一二楼				

## 纸质期末考试安排

试卷号	考试科目	形式	考试时间	考场号	座位号	留考
2528	监督学	闭卷	2021-01-09 16:30-18:00	4020	11	否
3938	管理英语2	闭卷	2021-01-10 11:00-12:00	4038	15	否

# 福建广播电视大学考试通知单



考点：3500604 安溪电大			
班级：20春行政管理专科203500604014001			
学号	姓名	性别	身份证号
2035001403989	杨乾隆	男	350524199406232098

## 统设课程网考安排

试卷号	考试科目	形式	考试时间	考场名称	座位号
2877	管理学基础（网络课程试点）	闭卷	2020-12-27 10:35:21-12:05	正式机考考场	47
考场地址	华职实训楼一二楼				

## 纸质期末考试安排

试卷号	考试科目	形式	考试时间	考场号	座位号	留考
2528	监督学	闭卷	2021-01-09 16:30-18:00	4017	30	否
3938	管理英语2	闭卷	2021-01-10 11:00-12:00	4037	7	否

# 福建广播电视大学考试通知单



考点：3500604 安溪电大			
班级：20春行政管理专科203500604014001			
学号	姓名	性别	身份证号
2035001404001	叶满治	女	350583198211286702

## 统设课程网考安排

试卷号	考试科目	形式	考试时间	考场名称	座位号
2877	管理学基础（网络课程试点）	闭卷	2020-12-27 08:30:00-10:00	正式机考考场	22
考场地址	华职实训楼一二楼				

## 纸质期末考试安排

试卷号	考试科目	形式	考试时间	考场号	座位号	留考
2528	监督学	闭卷	2021-01-09 16:30-18:00	4017	16	否
3938	管理英语2	闭卷	2021-01-10 11:00-12:00	4037	29	否

# 福建广播电视大学考试通知单



考点：3500604 安溪电大			
班级：20春行政管理专科203500604014001			
学号	姓名	性别	身份证号
2035001404002	吴宝霞	女	350524198607072022

## 统设课程网考安排

试卷号	考试科目	形式	考试时间	考场名称	座位号
2877	管理学基础（网络课程试点）	闭卷	2020-12-27 08:30:00-10:00	正式机考考场	23
考场地址	华职实训楼一二楼				

## 纸质期末考试安排

试卷号	考试科目	形式	考试时间	考场号	座位号	留考
2528	监督学	闭卷	2021-01-09 16:30-18:00	4019	12	否
3938	管理英语2	闭卷	2021-01-10 11:00-12:00	4038	18	否

# 福建广播电视大学考试通知单



考点：3500604 安溪电大			
班级：20春行政管理专科203500604014001			
学号	姓名	性别	身份证号
2035001404139	林世平	男	350524198802050590

## 统设课程网考安排

试卷号	考试科目	形式	考试时间	考场名称	座位号
2877	管理学基础（网络课程试点）	闭卷	2020-12-27 08:30:00-10:00	正式机考考场	24
考场地址	华职实训楼—2楼				

## 纸质期末考试安排

试卷号	考试科目	形式	考试时间	考场号	座位号	留考
2528	监督学	闭卷	2021-01-09 16:30-18:00	4017	5	否
3938	管理英语2	闭卷	2021-01-10 11:00-12:00	4037	2	否

# 福建广播电视大学考试通知单

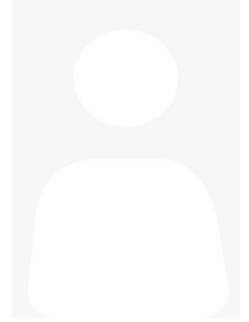

考点：3500604 安溪电大			
班级：20春行政管理专科203500604014001			
学号	姓名	性别	身份证号
2035001404140	谢伟强	男	350524199201132536

## 统设课程网考安排

试卷号	考试科目	形式	考试时间	考场名称	座位号
2877	管理学基础（网络课程试点）	闭卷	2020-12-27 08:30:00-10:00	正式机考考场	25
考场地址	华职实训楼一二楼				

## 纸质期末考试安排

试卷号	考试科目	形式	考试时间	考场号	座位号	留考
2528	监督学	闭卷	2021-01-09 16:30-18:00	4018	30	否
3938	管理英语2	闭卷	2021-01-10 11:00-12:00	4037	25	否



# 福建广播电视大学考试通知单



考点：3500604 安溪电大			
班级：20春行政管理专科203500604014001			
学号	姓名	性别	身份证号
2035001404149	吴辉煌	男	35052419940519603X

## 统设课程网考安排

试卷号	考试科目	形式	考试时间	考场名称	座位号
2877	管理学基础（网络课程试点）	闭卷	2020-12-27 08:30:00-10:00	正式机考考场	26
考场地址	华职实训楼一二楼				

## 纸质期末考试安排

试卷号	考试科目	形式	考试时间	考场号	座位号	留考
2528	监督学	闭卷	2021-01-09 16:30-18:00	4019	17	否
3938	管理英语2	闭卷	2021-01-10 11:00-12:00	4037	30	否

# 福建广播电视大学考试通知单



考点：3500604 安溪电大			
班级：20秋会计专科203500604014501			
学号	姓名	性别	身份证号
2035001450076	章丽琴	女	350526199401163022

## 统设课程网考安排

试卷号	考试科目	形式	考试时间	考场名称	座位号
2839	成本会计	闭卷	2020-12-26 08:30:00-10:00	正式机考考场	43
2863	中级财务会计（一）	闭卷	2020-12-26 10:35:01-12:05	正式机考考场	44
考场地址	华职实训楼—2楼				

## 纸质期末考试安排

试卷号	考试科目	形式	考试时间	考场号	座位号	留考
3895	管理英语1	闭卷	2021-01-09 11:00-12:00	4008	22	否
2136	管理会计	闭卷	2021-01-10 08:30-10:00	4026	2	否
2006	经济数学基础12	闭卷	2021-01-10 11:00-12:30	4033	16	否

# 福建广播电视大学考试通知单



考点：3500604 安溪电大			
班级：20秋会计专科203500604014501			
学号	姓名	性别	身份证号
2035001450077	洪淑华	女	350524198602107804

## 统设课程网考安排

试卷号	考试科目	形式	考试时间	考场名称	座位号
2839	成本会计	闭卷	2020-12-26 08:30:00-10:00	正式机考考场	44
2863	中级财务会计（一）	闭卷	2020-12-26 10:35:01-12:05	正式机考考场	45
考场地址	华职实训楼—2楼				

## 纸质期末考试安排

试卷号	考试科目	形式	考试时间	考场号	座位号	留考
3895	管理英语1	闭卷	2021-01-09 11:00-12:00	4009	3	否
2136	管理会计	闭卷	2021-01-10 08:30-10:00	4026	5	否
2006	经济数学基础12	闭卷	2021-01-10 11:00-12:30	4033	17	否

# 福建广播电视大学考试通知单



考点：3500604 安溪电大			
班级：20秋行政管理专科203500604014502			
学号	姓名	性别	身份证号
2035001450078	郑丽玲	女	350524199110138027

## 统设课程网考安排

试卷号	考试科目	形式	考试时间	考场名称	座位号
2877	管理学基础（网络课程试点）	闭卷	2020-12-27 08:30:00-10:00	正式机考考场	27
考场地址	华职实训楼一二楼				

## 纸质期末考试安排

试卷号	考试科目	形式	考试时间	考场号	座位号	留考
3895	管理英语1	闭卷	2021-01-09 11:00-12:00	4009	13	否
2528	监督学	闭卷	2021-01-09 16:30-18:00	4019	7	否

# 福建广播电视大学考试通知单



考点：3500604 安溪电大			
班级：20秋行政管理专科203500604014502			
学号	姓名	性别	身份证号
2035001450079	郑梅菊	女	350524199007058029

## 统设课程网考安排

试卷号	考试科目	形式	考试时间	考场名称	座位号
2877	管理学基础（网络课程试点）	闭卷	2020-12-27 08:30:00-10:00	正式机考考场	28
考场地址	华职实训楼一二楼				

## 纸质期末考试安排

试卷号	考试科目	形式	考试时间	考场号	座位号	留考
3895	管理英语1	闭卷	2021-01-09 11:00-12:00	4009	22	否
2528	监督学	闭卷	2021-01-09 16:30-18:00	4017	26	否

# 福建广播电视大学考试通知单



考点：3500604 安溪电大			
班级：20秋行政管理专科203500604014502			
学号	姓名	性别	身份证号
2035001450083	刘植仕	男	350524199503310019

## 统设课程网考安排

试卷号	考试科目	形式	考试时间	考场名称	座位号
2877	管理学基础（网络课程试点）	闭卷	2020-12-27 08:30:00-10:00	正式机考考场	32
考场地址	华职实训楼一二楼				

## 纸质期末考试安排

试卷号	考试科目	形式	考试时间	考场号	座位号	留考
3895	管理英语1	闭卷	2021-01-09 11:00-12:00	4009	12	否
2528	监督学	闭卷	2021-01-09 16:30-18:00	4018	20	否

# 福建广播电视大学考试通知单

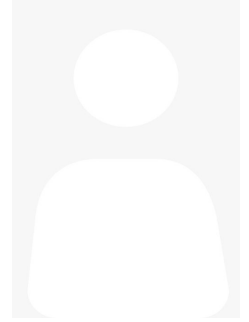

考点：3500604 安溪电大			
班级：20秋行政管理专科203500604014502			
学号	姓名	性别	身份证号
2035001450086	魏锦华	女	350583199603063123

## 统设课程网考安排

试卷号	考试科目	形式	考试时间	考场名称	座位号
2877	管理学基础（网络课程试点）	闭卷	2020-12-27 08:30:00-10:00	正式机考考场	34
考场地址	华职实训楼—2楼				

## 纸质期末考试安排

试卷号	考试科目	形式	考试时间	考场号	座位号	留考
3895	管理英语1	闭卷	2021-01-09 11:00-12:00	4008	20	否
2528	监督学	闭卷	2021-01-09 16:30-18:00	4017	27	否

# 福建广播电视大学考试通知单



考点：3500604 安溪电大			
班级：20秋行政管理专科203500604014502			
学号	姓名	性别	身份证号
2035001450087	王春林	男	350524197402115514

## 统设课程网考安排

试卷号	考试科目	形式	考试时间	考场名称	座位号
2877	管理学基础（网络课程试点）	闭卷	2020-12-27 08:30:00-10:00	正式机考考场	35
考场地址	华职实训楼一二楼				

## 纸质期末考试安排

试卷号	考试科目	形式	考试时间	考场号	座位号	留考
3895	管理英语1	闭卷	2021-01-09 11:00-12:00	4009	1	否
2528	监督学	闭卷	2021-01-09 16:30-18:00	4019	23	否



# 福建广播电视大学考试通知单



考点：3500604 安溪电大			
班级：20秋行政管理专科203500604014502			
学号	姓名	性别	身份证号
2035001450089	李江彬	男	35052419970722151X

## 统设课程网考安排

试卷号	考试科目	形式	考试时间	考场名称	座位号
2877	管理学基础（网络课程试点）	闭卷	2020-12-27 08:30:00-10:00	正式机考考场	37
考场地址	华职实训楼一二楼				

## 纸质期末考试安排

试卷号	考试科目	形式	考试时间	考场号	座位号	留考
3895	管理英语1	闭卷	2021-01-09 11:00-12:00	4009	20	否
2528	监督学	闭卷	2021-01-09 16:30-18:00	4020	8	否

# 福建广播电视大学考试通知单



考点：3500604 安溪电大			
班级：20秋行政管理专科203500604014502			
学号	姓名	性别	身份证号
2035001450090	蔡聪国	男	350524198109023017

## 统设课程网考安排

试卷号	考试科目	形式	考试时间	考场名称	座位号
2877	管理学基础（网络课程试点）	闭卷	2020-12-27 08:30:00-10:00	正式机考考场	38
考场地址	华职实训楼一二楼				

## 纸质期末考试安排

试卷号	考试科目	形式	考试时间	考场号	座位号	留考
3895	管理英语1	闭卷	2021-01-09 11:00-12:00	4008	8	否
2528	监督学	闭卷	2021-01-09 16:30-18:00	4018	21	否

# 福建广播电视大学考试通知单



考点：3500604 安溪电大			
班级：20秋行政管理专科203500604014502			
学号	姓名	性别	身份证号
2035001450091	陈淮文	男	350524199109020590

## 统设课程网考安排

试卷号	考试科目	形式	考试时间	考场名称	座位号
2877	管理学基础（网络课程试点）	闭卷	2020-12-27 08:30:00-10:00	正式机考考场	39
考场地址	华职实训楼一二楼				

## 纸质期末考试安排

试卷号	考试科目	形式	考试时间	考场号	座位号	留考
3895	管理英语1	闭卷	2021-01-09 11:00-12:00	4008	19	否
2528	监督学	闭卷	2021-01-09 16:30-18:00	4017	11	否

# 福建广播电视大学考试通知单



考点：3500604 安溪电大			
班级：20秋行政管理专科203500604014502			
学号	姓名	性别	身份证号
2035001450093	吴伟东	男	350524199705142017

## 统设课程网考安排

试卷号	考试科目	形式	考试时间	考场名称	座位号
2877	管理学基础（网络课程试点）	闭卷	2020-12-27 08:30:00-10:00	正式机考考场	41
考场地址	华职实训楼一二楼				

## 纸质期末考试安排

试卷号	考试科目	形式	考试时间	考场号	座位号	留考
3895	管理英语1	闭卷	2021-01-09 11:00-12:00	4009	10	否
2528	监督学	闭卷	2021-01-09 16:30-18:00	4017	28	否

# 福建广播电视大学考试通知单



考点：3500604 安溪电大			
班级：20秋行政管理专科203500604014502			
学号	姓名	性别	身份证号
2035001450097	陈伟清	女	350524199402090029

## 统设课程网考安排

试卷号	考试科目	形式	考试时间	考场名称	座位号
2877	管理学基础（网络课程试点）	闭卷	2020-12-27 08:30:00-10:00	正式机考考场	44
考场地址	华职实训楼一二楼				

## 纸质期末考试安排

试卷号	考试科目	形式	考试时间	考场号	座位号	留考
3895	管理英语1	闭卷	2021-01-09 11:00-12:00	4008	29	否
2528	监督学	闭卷	2021-01-09 16:30-18:00	4018	22	否

# 福建广播电视大学考试通知单



考点：3500604 安溪电大			
班级：20秋行政管理专科203500604014502			
学号	姓名	性别	身份证号
2035001450099	陈晓红	女	350524198808132562

## 统设课程网考安排

试卷号	考试科目	形式	考试时间	考场名称	座位号
2877	管理学基础（网络课程试点）	闭卷	2020-12-27 08:30:00-10:00	正式机考考场	45
考场地址	华职实训楼一二楼				

## 纸质期末考试安排

试卷号	考试科目	形式	考试时间	考场号	座位号	留考
3895	管理英语1	闭卷	2021-01-09 11:00-12:00	4009	18	否
2528	监督学	闭卷	2021-01-09 16:30-18:00	4019	10	否

# 福建广播电视大学考试通知单



考点：3500604 安溪电大			
班级：20秋行政管理专科203500604014502			
学号	姓名	性别	身份证号
2035001450100	周华飞	男	350524197907150059

## 统设课程网考安排

试卷号	考试科目	形式	考试时间	考场名称	座位号
2877	管理学基础（网络课程试点）	闭卷	2020-12-26 14:00:00-15:30	正式机考考场	35
考场地址	华职实训楼一二楼				

## 纸质期末考试安排

试卷号	考试科目	形式	考试时间	考场号	座位号	留考
3895	管理英语1	闭卷	2021-01-09 11:00-12:00	4008	5	否
2528	监督学	闭卷	2021-01-09 16:30-18:00	4017	29	否

# 福建广播电视大学考试通知单



考点：3500604 安溪电大			
班级：20秋行政管理专科203500604014502			
学号	姓名	性别	身份证号
2035001450101	林姗姗	女	350524198807290585

## 统设课程网考安排

试卷号	考试科目	形式	考试时间	考场名称	座位号
2877	管理学基础（网络课程试点）	闭卷	2020-12-26 14:00:00-15:30	正式机考考场	36
考场地址	华职实训楼一二楼				

## 纸质期末考试安排

试卷号	考试科目	形式	考试时间	考场号	座位号	留考
3895	管理英语1	闭卷	2021-01-09 11:00-12:00	4008	16	否
2528	监督学	闭卷	2021-01-09 16:30-18:00	4019	25	否



# 福建广播电视大学考试通知单



考点：3500604 安溪电大			
班级：20秋工商企业管理专科203500604014504			
学号	姓名	性别	身份证号
2035001450107	林翠丽	女	350524199106103083

## 统设课程网考安排

试卷号	考试科目	形式	考试时间	考场名称	座位号
2005	政治经济学	闭卷	2020-12-26 16:05:01-17:05	正式机考考场	29
考场地址	华职实训楼一二楼				

## 纸质期末考试安排

试卷号	考试科目	形式	考试时间	考场号	座位号	留考
3895	管理英语1	闭卷	2021-01-09 11:00-12:00	4008	25	否
2175	市场营销学	闭卷	2021-01-10 08:30-10:00	4027	1	否
2006	经济数学基础12	闭卷	2021-01-10 11:00-12:30	4033	2	否

# 福建广播电视大学考试通知单

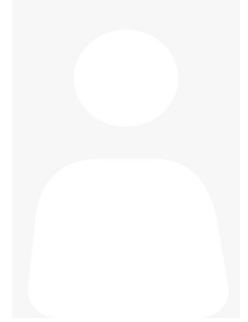

考点：3500604 安溪电大			
班级：20秋行政管理专科203500604014502			
学号	姓名	性别	身份证号
2035001457527	李端平	男	362526198705052312

## 统设课程网考安排

试卷号	考试科目	形式	考试时间	考场名称	座位号
2877	管理学基础（网络课程试点）	闭卷	2020-12-26 14:00:00-15:30	正式机考考场	39
考场地址	华职实训楼一二楼				

## 纸质期末考试安排

试卷号	考试科目	形式	考试时间	考场号	座位号	留考
3895	管理英语1	闭卷	2021-01-09 11:00-12:00	4008	6	否
2528	监督学	闭卷	2021-01-09 16:30-18:00	4018	13	否

# 福建广播电视大学考试通知单

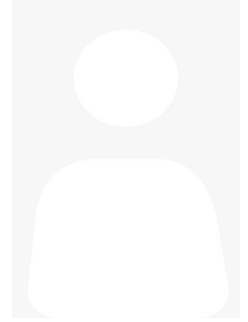

考点：3500604 安溪电大			
班级：20秋行政管理专科203500604014502			
学号	姓名	性别	身份证号
2035001457528	沈旭	男	360421198709062615

## 统设课程网考安排

试卷号	考试科目	形式	考试时间	考场名称	座位号
2877	管理学基础（网络课程试点）	闭卷	2020-12-26 14:00:00-15:30	正式机考考场	40
考场地址	华职实训楼一二楼				

## 纸质期末考试安排

试卷号	考试科目	形式	考试时间	考场号	座位号	留考
3895	管理英语1	闭卷	2021-01-09 11:00-12:00	4008	17	否
2528	监督学	闭卷	2021-01-09 16:30-18:00	4017	2	否

# 福建广播电视大学考试通知单



考点：3500604 安溪电大			
班级：20秋行政管理专科203500604014502			
学号	姓名	性别	身份证号
2035001457530	肖梅华	女	35052419891129632X

## 统设课程网考安排

试卷号	考试科目	形式	考试时间	考场名称	座位号
2877	管理学基础（网络课程试点）	闭卷	2020-12-26 14:00:00-15:30	正式机考考场	42
考场地址	华职实训楼一二楼				

## 纸质期末考试安排

试卷号	考试科目	形式	考试时间	考场号	座位号	留考
3895	管理英语1	闭卷	2021-01-09 11:00-12:00	4009	8	否
2528	监督学	闭卷	2021-01-09 16:30-18:00	4017	15	否

# 福建广播电视大学考试通知单



考点：3500604 安溪电大			
班级：20秋行政管理专科203500604014502			
学号	姓名	性别	身份证号
2035001457533	陈巧芬	女	350524200010318341

## 统设课程网考安排

试卷号	考试科目	形式	考试时间	考场名称	座位号
2877	管理学基础（网络课程试点）	闭卷	2020-12-26 14:00:00-15:30	正式机考考场	43
考场地址	华职实训楼一二楼				

## 纸质期末考试安排

试卷号	考试科目	形式	考试时间	考场号	座位号	留考
3895	管理英语1	闭卷	2021-01-09 11:00-12:00	4008	15	否
2528	监督学	闭卷	2021-01-09 16:30-18:00	4019	27	否

# 福建广播电视大学考试通知单



考点：3500604 安溪电大			
班级：20秋行政管理专科203500604014502			
学号	姓名	性别	身份证号
2035001457534	李炳贵	男	350524198210261036

## 统设课程网考安排

试卷号	考试科目	形式	考试时间	考场名称	座位号
2877	管理学基础（网络课程试点）	闭卷	2020-12-26 14:00:00-15:30	正式机考考场	44
考场地址	华职实训楼一二楼				

## 纸质期末考试安排

试卷号	考试科目	形式	考试时间	考场号	座位号	留考
3895	管理英语1	闭卷	2021-01-09 11:00-12:00	4008	26	否
2528	监督学	闭卷	2021-01-09 16:30-18:00	4018	14	否

# 福建广播电视大学考试通知单



考点：3500604 安溪电大			
班级：20秋行政管理专科203500604014502			
学号	姓名	性别	身份证号
2035001457536	陈文富	男	350524197201117118

## 统设课程网考安排

试卷号	考试科目	形式	考试时间	考场名称	座位号
2877	管理学基础（网络课程试点）	闭卷	2020-12-26 14:00:00-15:30	正式机考考场	45
考场地址	华职实训楼—2楼				

## 纸质期末考试安排

试卷号	考试科目	形式	考试时间	考场号	座位号	留考
3895	管理英语1	闭卷	2021-01-09 11:00-12:00	4009	15	否
2528	监督学	闭卷	2021-01-09 16:30-18:00	4018	26	否

# 福建广播电视大学考试通知单

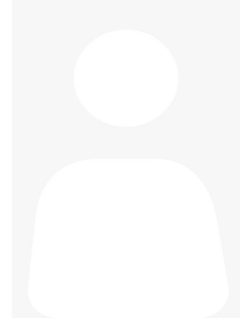

考点：3500604 安溪电大			
班级：20秋行政管理专科203500604014502			
学号	姓名	性别	身份证号
2035001457539	吴毓坤	男	350524199006170019

## 统设课程网考安排

试卷号	考试科目	形式	考试时间	考场名称	座位号
2877	管理学基础（网络课程试点）	闭卷	2020-12-26 14:00:00-15:30	正式机考考场	46
考场地址	华职实训楼一二楼				

## 纸质期末考试安排

试卷号	考试科目	形式	考试时间	考场号	座位号	留考
3895	管理英语1	闭卷	2021-01-09 11:00-12:00	4008	24	否
2528	监督学	闭卷	2021-01-09 16:30-18:00	4018	2	否



# 福建广播电视大学考试通知单



考点：3500604 安溪电大			
班级：20秋工商企业管理专科203500604014504			
学号	姓名	性别	身份证号
2035001457543	余金朝	男	350524197510176832

## 统设课程网考安排

试卷号	考试科目	形式	考试时间	考场名称	座位号
2005	政治经济学	闭卷	2020-12-26 16:05:01-17:05	正式机考考场	30
考场地址	华职实训楼一2楼				

## 纸质期末考试安排

试卷号	考试科目	形式	考试时间	考场号	座位号	留考
3895	管理英语1	闭卷	2021-01-09 11:00-12:00	4008	12	否
2175	市场营销学	闭卷	2021-01-10 08:30-10:00	4027	10	否
2006	经济数学基础12	闭卷	2021-01-10 11:00-12:30	4033	3	否

# 福建广播电视大学考试通知单



考点：3500604 安溪电大			
班级：20秋工商企业管理专科203500604014504			
学号	姓名	性别	身份证号
2035001457544	陈建雄	男	350524197902117153

## 统设课程网考安排

试卷号	考试科目	形式	考试时间	考场名称	座位号
2005	政治经济学	闭卷	2020-12-26 16:05:01-17:05	正式机考考场	31
考场地址	华职实训楼一二楼				

## 纸质期末考试安排

试卷号	考试科目	形式	考试时间	考场号	座位号	留考
3895	管理英语1	闭卷	2021-01-09 11:00-12:00	4008	23	否
2175	市场营销学	闭卷	2021-01-10 08:30-10:00	4027	8	否
2006	经济数学基础12	闭卷	2021-01-10 11:00-12:30	4033	4	否

# 福建广播电视大学考试通知单



考点：3500604 安溪电大			
班级：20秋工商企业管理专科203500604014504			
学号	姓名	性别	身份证号
2035001457547	陈祝富	男	350524197008267114

## 统设课程网考安排

试卷号	考试科目	形式	考试时间	考场名称	座位号
2005	政治经济学	闭卷	2020-12-26 16:05:01-17:05	正式机考考场	32
考场地址	华职实训楼—2楼				

## 纸质期末考试安排

试卷号	考试科目	形式	考试时间	考场号	座位号	留考
3895	管理英语1	闭卷	2021-01-09 11:00-12:00	4008	1	否
2175	市场营销学	闭卷	2021-01-10 08:30-10:00	4027	2	否
2006	经济数学基础12	闭卷	2021-01-10 11:00-12:30	4033	8	否

# 福建广播电视大学考试通知单



考点：3500604 安溪电大			
班级：安溪电大2018春茶评专科退183500604014006			
学号	姓名	性别	身份证号
1835001404051	谢灿扬	男	350524199704132511

## 统设课程网考安排

试卷号	考试科目	形式	考试时间	考场名称	座位号
2671	茶馆经营与管理		2020-12-23 10:00:00-11:00	随考机考考场	6
考场地址	华职实训楼一二楼				

## 纸质期末考试安排

试卷号	考试科目	形式	考试时间	考场号	座位号	留考
2795	茶叶审评与检验技术	闭卷	2021-01-09 11:00-12:00	4007	4	否

# 福建广播电视大学考试通知单



考点：3500604 安溪电大			
班级：安溪电大19秋专行政管理193500604014502			
学号	姓名	性别	身份证号
1935001452068	孙梅羽	女	370687198309013125

## 统设课程网考安排

试卷号	考试科目	形式	考试时间	考场名称	座位号
2877	管理学基础（网络课程试点）		2020-12-23 10:00:00-11:30	随考机考考场	7
考场地址	华职实训楼一二楼				

## 纸质期末考试安排

试卷号	考试科目	形式	考试时间	考场号	座位号	留考
2528	监督学	闭卷	2021-01-09 16:30-18:00	4020	3	否

# 福建广播电视大学考试通知单

考点：3500604 安溪电大

班级：20春专行政管理本科203500604012001

学号	姓名	性别	身份证号
2035001200786	陈晓玲	女	350524199112150046

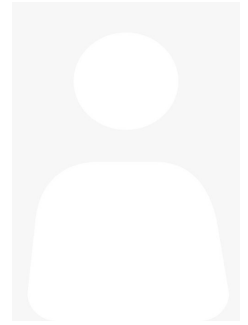

## 统设课程网考安排

试卷号	考试科目	形式	考试时间	考场名称	座位号
1200	计算机应用基础（本）课程考核	闭卷	2020-12-12 08:30:15-10:00	计算机应用基础(本)	25
0863	管理英语4		2020-12-23 10:00:00-11:00	随考机考考场	10
1837	行政法与行政诉讼法		2020-12-23 12:35:00-14:05	随考机考考场	2
1839	行政领导学		2020-12-23 15:05:00-16:35	随考机考考场	2
1842	城市管理学		2020-12-23 18:40:00-20:10	随考机考考场	2
考场地址	华职实训楼—2楼				

# 福建广播电视大学考试通知单



考点：3500604 安溪电大			
班级：20秋行政管理专科203500604014502			
学号	姓名	性别	身份证号
2035001450105	黄玉娇	女	350524199012126524

## 统设课程网考安排

试卷号	考试科目	形式	考试时间	考场名称	座位号
2877	管理学基础（网络课程试点）		2020-12-23 10:00:00-11:30	随考机考考场	8
考场地址	华职实训楼一二楼				

## 纸质期末考试安排

试卷号	考试科目	形式	考试时间	考场号	座位号	留考
3895	管理英语1	闭卷	2021-01-09 11:00-12:00	4008	3	否
2528	监督学	闭卷	2021-01-09 16:30-18:00	4017	13	否

# 福建广播电视大学考试通知单



考点：3500604 安溪电大			
班级：20秋工商企业管理专科203500604014504			
学号	姓名	性别	身份证号
2035001457545	高建伟	男	350524197605137115

## 统设课程网考安排

试卷号	考试科目	形式	考试时间	考场名称	座位号
2005	政治经济学		2020-12-23 10:00:00-11:00	随考机考考场	9
考场地址	华职实训楼一二楼				

## 纸质期末考试安排

试卷号	考试科目	形式	考试时间	考场号	座位号	留考
3895	管理英语1	闭卷	2021-01-09 11:00-12:00	4009	5	否
2175	市场营销学	闭卷	2021-01-10 08:30-10:00	4027	6	否
2006	经济数学基础12	闭卷	2021-01-10 11:00-12:30	4033	5	否



# 福建广播电视大学考试通知单

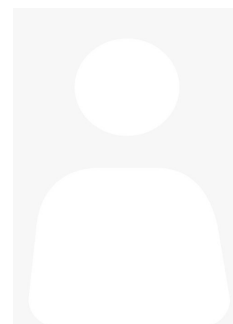

考点：3500604 安溪电大

班级：安溪电大19秋本行政管理193500604012502

学号	姓名	性别	身份证号
1935001264743	林达舜	男	350524199307130010

## 统设课程网考安排

试卷号	考试科目	形式	考试时间	考场名称	座位号
1837	行政法与行政诉讼法		2020-12-23 10:00:00-11:30	随考机考考场	1
1838	公共政策概论		2020-12-23 12:35:00-14:05	随考机考考场	3
1839	行政领导学		2020-12-23 15:05:00-16:35	随考机考考场	3
1842	城市管理学		2020-12-23 18:40:00-20:10	随考机考考场	3
1849	公共部门人力资源管理		2020-12-24 08:30:00-10:00	随考机考考场	2
考场地址	华职实训楼—2楼				

# 福建广播电视大学考试通知单



考点：3500604 安溪电大			
班级：20秋行政管理本科203500604012504			
学号	姓名	性别	身份证号
2035001250020	李玲玲	女	35050019960812772X

## 统设课程网考安排

试卷号	考试科目	形式	考试时间	考场名称	座位号
1842	城市管理学		2020-12-23 10:00:00-11:30	随考机考考场	3
考场地址	华职实训楼一二楼				

## 纸质期末考试安排

试卷号	考试科目	形式	考试时间	考场号	座位号	留考
1378	管理英语3	闭卷	2021-01-10 11:00-12:00	4032	14	否

# 福建广播电视大学考试通知单

考点：3500604 安溪电大

班级：安溪电大19秋本一村一193500604012504

学号	姓名	性别	身份证号
1935001264744	李世贤	男	350524197404140019

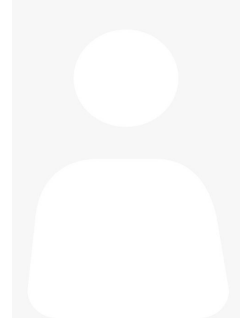

## 统设课程网考安排

试卷号	考试科目	形式	考试时间	考场名称	座位号
1837	行政法与行政诉讼法		2020-12-23 10:00:00-11:30	随考机考考场	2
1838	公共政策概论		2020-12-23 12:35:00-14:05	随考机考考场	4
1839	行政领导学		2020-12-23 15:05:00-16:35	随考机考考场	4
1842	城市管理学		2020-12-23 18:40:00-20:10	随考机考考场	4
1849	公共部门人力资源管理		2020-12-24 08:30:00-10:00	随考机考考场	3
考场地址	华职实训楼—2楼				

# 福建广播电视大学考试通知单



考点：3500604 安溪电大			
班级：安溪电大19秋专会计193500604014503			
学号	姓名	性别	身份证号
1935001464746	李玉玲	女	350524198307264540

## 统设课程网考安排

试卷号	考试科目	形式	考试时间	考场名称	座位号
2863	中级财务会计（一）		2020-12-23 10:00:00-11:30	随考机考考场	5
2839	成本会计		2020-12-23 18:40:00-20:10	随考机考考场	6
考场地址	华职实训楼—2楼				

## 纸质期末考试安排

试卷号	考试科目	形式	考试时间	考场号	座位号	留考
2038	财务管理	开卷	2021-01-09 14:00-15:30	4011	9	否
2136	管理会计	闭卷	2021-01-10 08:30-10:00	4026	7	否
2006	经济数学基础12	闭卷	2021-01-10 11:00-12:30	4033	12	否

# 福建广播电视大学考试通知单



考点：3500604 安溪电大			
班级：安溪电大19秋专会计193500604014503			
学号	姓名	性别	身份证号
1935001464747	陈晶	女	350521198712176027

## 统设课程网考安排

试卷号	考试科目	形式	考试时间	考场名称	座位号
2863	中级财务会计（一）		2020-12-23 10:00:00-11:30	随考机考考场	4
2839	成本会计		2020-12-23 12:35:00-14:05	随考机考考场	6
考场地址	华职实训楼—2楼				

## 纸质期末考试安排

试卷号	考试科目	形式	考试时间	考场号	座位号	留考
2038	财务管理	开卷	2021-01-09 14:00-15:30	4011	6	否
2136	管理会计	闭卷	2021-01-10 08:30-10:00	4026	10	否
2006	经济数学基础12	闭卷	2021-01-10 11:00-12:30	4033	14	否

# 福建广播电视大学考试通知单



考点：3500604 安溪电大			
班级：安溪电大19秋专行政管理193500604014502			
学号	姓名	性别	身份证号
1935001452073	朱莺莺	女	350802198611027724

## 统设课程网考安排

试卷号	考试科目	形式	考试时间	考场名称	座位号
2877	管理学基础（网络课程试点）		2020-12-23 12:35:00-14:05	随考机考考场	7
考场地址	华职实训楼—2楼				

## 纸质期末考试安排

试卷号	考试科目	形式	考试时间	考场号	座位号	留考
2528	监督学	闭卷	2021-01-09 16:30-18:00	4019	18	否
2180	办公室管理	闭卷	2021-01-10 11:00-12:30	4035	1	否

# 福建广播电视大学考试通知单

考点：3500604 安溪电大

班级：20春专行政管理本科203500604012001

学号	姓名	性别	身份证号
2035001200787	胡向荣	男	350524199211021012

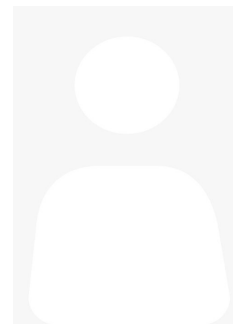

## 统设课程网考安排

试卷号	考试科目	形式	考试时间	考场名称	座位号
1200	计算机应用基础(本)课程考核	闭卷	2020-12-12 08:30:15-10:00	计算机应用基础(本)	28
1837	行政法与行政诉讼法		2020-12-23 12:35:00-14:05	随考机考考场	1
1839	行政领导学		2020-12-23 15:05:00-16:35	随考机考考场	1
1842	城市管理学		2020-12-23 18:40:00-20:10	随考机考考场	1
0863	管理英语4		2020-12-24 11:05:00-12:05	随考机考考场	10
考场地址	华职实训楼—2楼				

# 福建广播电视大学考试通知单



考点：3500604 安溪电大			
班级：20秋工商企业管理专科203500604014504			
学号	姓名	性别	身份证号
2035001457546	黄世春	男	350524197404248636

## 统设课程网考安排

试卷号	考试科目	形式	考试时间	考场名称	座位号
2005	政治经济学		2020-12-23 12:35:00-13:35	随考机考考场	10
考场地址	华职实训楼一二楼				

## 纸质期末考试安排

试卷号	考试科目	形式	考试时间	考场号	座位号	留考
3895	管理英语1	闭卷	2021-01-09 11:00-12:00	4009	14	否
2175	市场营销学	闭卷	2021-01-10 08:30-10:00	4027	4	否
2006	经济数学基础12	闭卷	2021-01-10 11:00-12:30	4033	6	否



# 福建广播电视大学考试通知单



考点：3500604 安溪电大			
班级：安溪电大16春行政管理专科163500604014003			
学号	姓名	性别	身份证号
1635001404963	李国敏	男	350524198201031538

## 统设课程网考安排

试卷号	考试科目	形式	考试时间	考场名称	座位号
2877	管理学基础（网络课程试点）		2020-12-23 12:35:00-14:05	随考机考考场	8
4801	4801人力资源管理		2020-12-24 08:30:00-10:00	随考机考考场	10
2269	个人与团队管理		2020-12-24 11:05:00-12:35	随考机考考场	2
考场地址	华职实训楼—2楼				

## 纸质期末考试安排

试卷号	考试科目	形式	考试时间	考场号	座位号	留考
2542	行政组织学	闭卷	2021-01-09 08:30-10:00	4001	2	否
2208	政治学原理	闭卷	2021-01-09 11:00-12:30	4003	1	否
2528	监督学	闭卷	2021-01-09 16:30-18:00	4018	8	否
2202	公共行政学	闭卷	2021-01-10 08:30-10:00	4028	1	否
2180	办公室管理	闭卷	2021-01-10 11:00-12:30	4035	3	否
2196	社会调查研究与方法	闭卷	2021-01-10 14:00-15:30	4044	3	否

# 福建广播电视大学考试通知单

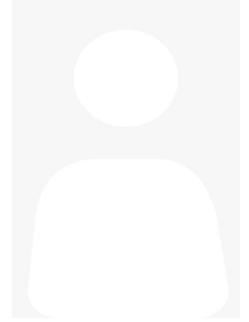

考点：3500604 安溪电大			
班级：安溪电大19秋专行政管理193500604014502			
学号	姓名	性别	身份证号
1935001452075	付海燕	女	350524199012232546

## 统设课程网考安排

试卷号	考试科目	形式	考试时间	考场名称	座位号
2877	管理学基础（网络课程试点）		2020-12-23 12:35:00-14:05	随考机考考场	9
考场地址	华职实训楼—2楼				

## 纸质期末考试安排

试卷号	考试科目	形式	考试时间	考场号	座位号	留考
2528	监督学	闭卷	2021-01-09 16:30-18:00	4020	4	否

# 福建广播电视大学考试通知单



考点：3500604 安溪电大			
班级：20秋行政管理本科203500604012504			
学号	姓名	性别	身份证号
2035001250021	陈艺娜	女	350524198405221069

## 统设课程网考安排

试卷号	考试科目	形式	考试时间	考场名称	座位号
1842	城市管理学		2020-12-23 12:35:00-14:05	随考机考考场	5
考场地址	华职实训楼一二楼				

## 纸质期末考试安排

试卷号	考试科目	形式	考试时间	考场号	座位号	留考
1378	管理英语3	闭卷	2021-01-10 11:00-12:00	4032	17	否

# 福建广播电视大学考试通知单

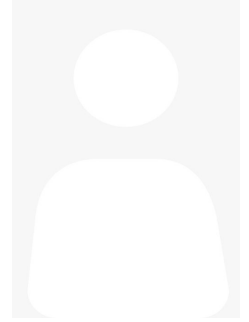

考点：3500604 安溪电大			
班级：安溪电大19秋专行政管理193500604014502			
学号	姓名	性别	身份证号
1935001452079	黄文章	男	350524197609228612

## 统设课程网考安排

试卷号	考试科目	形式	考试时间	考场名称	座位号
2877	管理学基础（网络课程试点）		2020-12-23 15:05:00-16:35	随考机考考场	7
考场地址	华职实训楼一二楼				

## 纸质期末考试安排

试卷号	考试科目	形式	考试时间	考场号	座位号	留考
2528	监督学	闭卷	2021-01-09 16:30-18:00	4017	22	否

# 福建广播电视大学考试通知单



考点：3500604 安溪电大			
班级：20春会计专科203500604014004			
学号	姓名	性别	身份证号
2035001402395	陈玉萍	女	350524199101190069

## 统设课程网考安排

试卷号	考试科目	形式	考试时间	考场名称	座位号
2839	成本会计		2020-12-23 15:05:00-16:35	随考机考考场	6
2863	中级财务会计（一）		2020-12-24 08:30:00-10:00	随考机考考场	5
考场地址	华职实训楼—2楼				

## 纸质期末考试安排

试卷号	考试科目	形式	考试时间	考场号	座位号	留考
2136	管理会计	闭卷	2021-01-10 08:30-10:00	4026	11	否
2006	经济数学基础12	闭卷	2021-01-10 11:00-12:30	4033	13	否

# 福建广播电视大学考试通知单



考点：3500604 安溪电大			
班级：安溪电大19秋专行政管理193500604014502			
学号	姓名	性别	身份证号
1935001452071	林妙奕	女	350212199511263521

## 统设课程网考安排

试卷号	考试科目	形式	考试时间	考场名称	座位号
2877	管理学基础（网络课程试点）		2020-12-23 15:05:00-16:35	随考机考考场	8
考场地址	华职实训楼—2楼				

## 纸质期末考试安排

试卷号	考试科目	形式	考试时间	考场号	座位号	留考
2528	监督学	闭卷	2021-01-09 16:30-18:00	4019	1	否

# 福建广播电视大学考试通知单

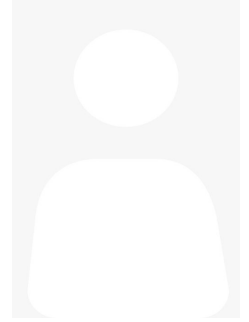

考点：3500604 安溪电大			
班级：安溪电大19秋专行政管理193500604014502			
学号	姓名	性别	身份证号
1935001452078	陈福气	男	350524197202237111

## 统设课程网考安排

试卷号	考试科目	形式	考试时间	考场名称	座位号
2877	管理学基础（网络课程试点）		2020-12-23 15:05:00-16:35	随考机考考场	10
考场地址	华职实训楼—2楼				

## 纸质期末考试安排

试卷号	考试科目	形式	考试时间	考场号	座位号	留考
2528	监督学	闭卷	2021-01-09 16:30-18:00	4019	2	否

# 福建广播电视大学考试通知单



考点：3500604 安溪电大			
班级：20秋行政管理本科203500604012504			
学号	姓名	性别	身份证号
2035001253492	刘桂梅	女	350524197703240028

## 统设课程网考安排

试卷号	考试科目	形式	考试时间	考场名称	座位号
1842	城市管理学		2020-12-23 15:05:00-16:35	随考机考考场	5
考场地址	华职实训楼一二楼				

## 纸质期末考试安排

试卷号	考试科目	形式	考试时间	考场号	座位号	留考
1378	管理英语3	闭卷	2021-01-10 11:00-12:00	4032	22	否



# 福建广播电视大学考试通知单



考点：3500604 安溪电大			
班级：安溪电大19秋专行政管理193500604014502			
学号	姓名	性别	身份证号
1935001452076	黄伟强	男	350524198805227136

## 统设课程网考安排

试卷号	考试科目	形式	考试时间	考场名称	座位号
2877	管理学基础（网络课程试点）		2020-12-23 15:05:00-16:35	随考机考考场	9
考场地址	华职实训楼一二楼				

## 纸质期末考试安排

试卷号	考试科目	形式	考试时间	考场号	座位号	留考
2528	监督学	闭卷	2021-01-09 16:30-18:00	4018	17	否

# 福建广播电视大学考试通知单



考点：3500604 安溪电大			
班级：20春行政管理专科203500604014001			
学号	姓名	性别	身份证号
2035001402410	谢东兴	男	350524197212056517

## 统设课程网考安排

试卷号	考试科目	形式	考试时间	考场名称	座位号
2877	管理学基础（网络课程试点）		2020-12-23 18:40:00-20:10	随考机考考场	7
考场地址	华职实训楼一二楼				

## 纸质期末考试安排

试卷号	考试科目	形式	考试时间	考场号	座位号	留考
2528	监督学	闭卷	2021-01-09 16:30-18:00	4017	9	否
3938	管理英语2	闭卷	2021-01-10 11:00-12:00	4037	12	否

# 福建广播电视大学考试通知单



考点：3500604 安溪电大			
班级：安溪电大19秋专行政管理193500604014502			
学号	姓名	性别	身份证号
1935001452072	黄小静	女	350212199911054024

## 统设课程网考安排

试卷号	考试科目	形式	考试时间	考场名称	座位号
2877	管理学基础（网络课程试点）		2020-12-23 18:40:00-20:10	随考机考考场	8
考场地址	华职实训楼一二楼				

## 纸质期末考试安排

试卷号	考试科目	形式	考试时间	考场号	座位号	留考
2528	监督学	闭卷	2021-01-09 16:30-18:00	4017	21	否

# 福建广播电视大学考试通知单



考点：3500604 安溪电大			
班级：20春会计专科203500604014004			
学号	姓名	性别	身份证号
2035001402396	刘延缘	女	350524199001221040

## 统设课程网考安排

试卷号	考试科目	形式	考试时间	考场名称	座位号
2839	成本会计		2020-12-23 18:40:00-20:10	随考机考考场	5
2863	中级财务会计（一）		2020-12-24 11:05:00-12:35	随考机考考场	3
考场地址	华职实训楼—2楼				

## 纸质期末考试安排

试卷号	考试科目	形式	考试时间	考场号	座位号	留考
2136	管理会计	闭卷	2021-01-10 08:30-10:00	4026	4	否
2006	经济数学基础12	闭卷	2021-01-10 11:00-12:30	4033	15	否

# 福建广播电视大学考试通知单



考点：3500604 安溪电大			
班级：安溪电大19秋专行政管理193500604014502			
学号	姓名	性别	身份证号
1935001452077	朱海潮	男	350524198708120097

## 统设课程网考安排

试卷号	考试科目	形式	考试时间	考场名称	座位号
2877	管理学基础（网络课程试点）		2020-12-23 18:40:00-20:10	随考机考考场	9
考场地址	华职实训楼一二楼				

## 纸质期末考试安排

试卷号	考试科目	形式	考试时间	考场号	座位号	留考
2528	监督学	闭卷	2021-01-09 16:30-18:00	4017	7	否

# 福建广播电视大学考试通知单

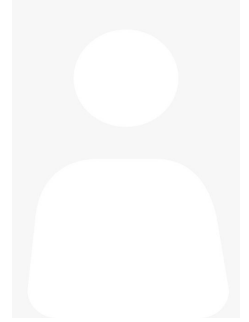

考点：3500604 安溪电大			
班级：20秋行政管理专科203500604014502			
学号	姓名	性别	身份证号
2035001457538	沈品江	男	350524198409297757

## 统设课程网考安排

试卷号	考试科目	形式	考试时间	考场名称	座位号
2877	管理学基础（网络课程试点）		2020-12-23 18:40:00-20:10	随考机考考场	10
考场地址	华职实训楼—2楼				

## 纸质期末考试安排

试卷号	考试科目	形式	考试时间	考场号	座位号	留考
3895	管理英语1	闭卷	2021-01-09 11:00-12:00	4008	14	否
2528	监督学	闭卷	2021-01-09 16:30-18:00	4019	13	否

# 福建广播电视大学考试通知单

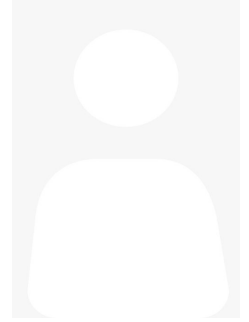

考点：3500604 安溪电大			
班级：20秋行政管理专科203500604014502			
学号	姓名	性别	身份证号
2035001450084	张幸福	男	350524198810231076

## 统设课程网考安排

试卷号	考试科目	形式	考试时间	考场名称	座位号
2877	管理学基础（网络课程试点）		2020-12-24 08:30:00-10:00	随考机考考场	6
考场地址	华职实训楼一二楼				

## 纸质期末考试安排

试卷号	考试科目	形式	考试时间	考场号	座位号	留考
3895	管理英语1	闭卷	2021-01-09 11:00-12:00	4009	21	否
2528	监督学	闭卷	2021-01-09 16:30-18:00	4017	10	否

# 福建广播电视大学考试通知单



考点：3500604 安溪电大			
班级：20秋行政管理专科203500604014502			
学号	姓名	性别	身份证号
2035001450094	王子俊	男	350721200307090511

## 统设课程网考安排

试卷号	考试科目	形式	考试时间	考场名称	座位号
2877	管理学基础（网络课程试点）		2020-12-24 08:30:00-10:00	随考机考考场	7
考场地址	华职实训楼—2楼				

## 纸质期末考试安排

试卷号	考试科目	形式	考试时间	考场号	座位号	留考
3895	管理英语1	闭卷	2021-01-09 11:00-12:00	4009	19	否
2528	监督学	闭卷	2021-01-09 16:30-18:00	4019	24	否



# 福建广播电视大学考试通知单



考点：3500604 安溪电大			
班级：20秋行政管理本科203500604012504			
学号	姓名	性别	身份证号
2035001250022	蔡漳尧	男	350524199104157774

## 统设课程网考安排

试卷号	考试科目	形式	考试时间	考场名称	座位号
1842	城市管理学		2020-12-24 08:30:00-10:00	随考机考考场	1
考场地址	华职实训楼一二楼				

## 纸质期末考试安排

试卷号	考试科目	形式	考试时间	考场号	座位号	留考
1378	管理英语3	闭卷	2021-01-10 11:00-12:00	4032	19	否

# 福建广播电视大学考试通知单

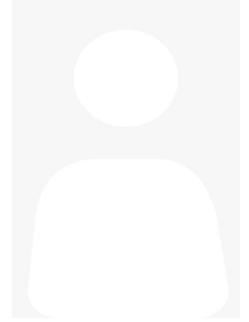

考点：3500604 安溪电大			
班级：20春行政管理专科203500604014001			
学号	姓名	性别	身份证号
2035001403095	王桂英	女	350524198408146025

## 统设课程网考安排

试卷号	考试科目	形式	考试时间	考场名称	座位号
2877	管理学基础（网络课程试点）		2020-12-24 08:30:00-10:00	随考机考考场	8
考场地址	华职实训楼一二楼				

## 纸质期末考试安排

试卷号	考试科目	形式	考试时间	考场号	座位号	留考
2528	监督学	闭卷	2021-01-09 16:30-18:00	4020	2	否
3938	管理英语2	闭卷	2021-01-10 11:00-12:00	4037	20	否

# 福建广播电视大学考试通知单



考点：3500604 安溪电大			
班级：20春会计专科203500604014004			
学号	姓名	性别	身份证号
2035001404534	吴艺琴	女	350524198710226026

## 统设课程网考安排

试卷号	考试科目	形式	考试时间	考场名称	座位号
2839	成本会计		2020-12-24 08:30:00-10:00	随考机考考场	4
2863	中级财务会计（一）		2020-12-24 11:05:00-12:35	随考机考考场	4
考场地址	华职实训楼—2楼				

## 纸质期末考试安排

试卷号	考试科目	形式	考试时间	考场号	座位号	留考
2136	管理会计	闭卷	2021-01-10 08:30-10:00	4026	8	否
2006	经济数学基础12	闭卷	2021-01-10 11:00-12:30	4033	10	否

# 福建广播电视大学考试通知单



考点：3500604 安溪电大			
班级：20秋行政管理专科203500604014502			
学号	姓名	性别	身份证号
2035001450102	谢缘龙	男	350524198607212515

## 统设课程网考安排

试卷号	考试科目	形式	考试时间	考场名称	座位号
2877	管理学基础（网络课程试点）		2020-12-24 08:30:00-10:00	随考机考考场	9
考场地址	华职实训楼一二楼				

## 纸质期末考试安排

试卷号	考试科目	形式	考试时间	考场号	座位号	留考
3895	管理英语1	闭卷	2021-01-09 11:00-12:00	4008	27	否
2528	监督学	闭卷	2021-01-09 16:30-18:00	4018	12	否

# 福建广播电视大学考试通知单

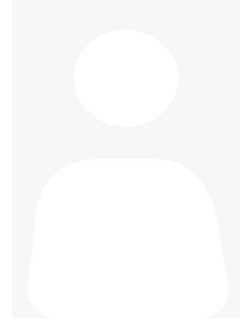

考点：3500604 安溪电大			
班级：20秋行政管理专科203500604014502			
学号	姓名	性别	身份证号
2035001457535	柯伟鹏	男	350524199511171012

## 统设课程网考安排

试卷号	考试科目	形式	考试时间	考场名称	座位号
2877	管理学基础（网络课程试点）		2020-12-24 11:05:00-12:35	随考机考考场	5
考场地址	华职实训楼一二楼				

## 纸质期末考试安排

试卷号	考试科目	形式	考试时间	考场号	座位号	留考
3895	管理英语1	闭卷	2021-01-09 11:00-12:00	4009	6	否
2528	监督学	闭卷	2021-01-09 16:30-18:00	4017	3	否

# 福建广播电视大学考试通知单



考点：3500604 安溪电大			
班级：20秋行政管理专科203500604014502			
学号	姓名	性别	身份证号
2035001450098	裴晶	女	35052419960325152X

## 统设课程网考安排

试卷号	考试科目	形式	考试时间	考场名称	座位号
2877	管理学基础（网络课程试点）		2020-12-24 11:05:00-12:35	随考机考考场	6
考场地址	华职实训楼一二楼				

## 纸质期末考试安排

试卷号	考试科目	形式	考试时间	考场号	座位号	留考
3895	管理英语1	闭卷	2021-01-09 11:00-12:00	4009	9	否
2528	监督学	闭卷	2021-01-09 16:30-18:00	4017	12	否

# 福建广播电视大学考试通知单

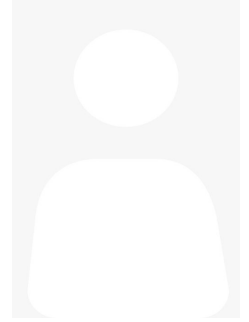

考点：3500604 安溪电大			
班级：20秋行政管理专科203500604014502			
学号	姓名	性别	身份证号
2035001457532	黄锦锋	男	350524198507147138

## 统设课程网考安排

试卷号	考试科目	形式	考试时间	考场名称	座位号
2877	管理学基础（网络课程试点）		2020-12-24 11:05:00-12:35	随考机考考场	7
考场地址	华职实训楼一二楼				

## 纸质期末考试安排

试卷号	考试科目	形式	考试时间	考场号	座位号	留考
3895	管理英语1	闭卷	2021-01-09 11:00-12:00	4008	4	否
2528	监督学	闭卷	2021-01-09 16:30-18:00	4018	1	否

# 福建广播电视大学考试通知单



考点：3500604 安溪电大			
班级：20秋行政管理专科203500604014502			
学号	姓名	性别	身份证号
2035001457531	潘才杰	男	350525197707103510

## 统设课程网考安排

试卷号	考试科目	形式	考试时间	考场名称	座位号
2877	管理学基础（网络课程试点）		2020-12-24 11:05:00-12:35	随考机考考场	9
考场地址	华职实训楼一二楼				

## 纸质期末考试安排

试卷号	考试科目	形式	考试时间	考场号	座位号	留考
3895	管理英语1	闭卷	2021-01-09 11:00-12:00	4009	17	否
2528	监督学	闭卷	2021-01-09 16:30-18:00	4019	11	否



# 福建广播电视大学考试通知单



考点：3500604 安溪电大			
班级：20秋行政管理专科203500604014502			
学号	姓名	性别	身份证号
2035001457537	陈伟强	男	352602197610030012

## 统设课程网考安排

试卷号	考试科目	形式	考试时间	考场名称	座位号
2877	管理学基础（网络课程试点）		2020-12-24 11:05:00-12:35	随考机考考场	8
考场地址	华职实训楼一二楼				

## 纸质期末考试安排

试卷号	考试科目	形式	考试时间	考场号	座位号	留考
3895	管理英语1	闭卷	2021-01-09 11:00-12:00	4008	2	否
2528	监督学	闭卷	2021-01-09 16:30-18:00	4017	17	否

# 福建广播电视大学考试通知单



考点：3500604 安溪电大			
班级：20秋行政管理本科203500604012504			
学号	姓名	性别	身份证号
2035001253487	林伟鑫	男	350524199903013531

## 统设课程网考安排

试卷号	考试科目	形式	考试时间	考场名称	座位号
1842	城市管理学		2020-12-24 11:05:00-12:35	随考机考考场	1
考场地址	华职实训楼一二楼				

## 纸质期末考试安排

试卷号	考试科目	形式	考试时间	考场号	座位号	留考
1378	管理英语3	闭卷	2021-01-10 11:00-12:00	4032	11	否

# 福建广播电视大学考试通知单



考点：3500604 安溪电大			
班级：安溪电大19春行政管理专科193500604014004			
学号	姓名	性别	身份证号
1935001416682	黄家杰	男	350524198809076574

## 纸质期末考试安排

试卷号	考试科目	形式	考试时间	考场号	座位号	留考
2542	行政组织学	闭卷	2021-01-09 08:30-10:00	4001	4	否

# 福建广播电视大学考试通知单



考点：3500604 安溪电大			
班级：安溪电大19春行政管理专科193500604014004			
学号	姓名	性别	身份证号
1935001416702	张荣艺	男	350524197803048316

## 纸质期末考试安排

试卷号	考试科目	形式	考试时间	考场号	座位号	留考
2542	行政组织学	闭卷	2021-01-09 08:30-10:00	4001	3	否

# 福建广播电视大学考试通知单



考点：3500604 安溪电大			
班级：安溪电大18秋行政管理专科183500604014502			
学号	姓名	性别	身份证号
1835001452680	王成国	男	350524197410010018

## 纸质期末考试安排

试卷号	考试科目	形式	考试时间	考场号	座位号	留考
2542	行政组织学	闭卷	2021-01-09 08:30-10:00	4001	1	否
3895	管理英语1	闭卷	2021-01-09 11:00-12:00	4008	9	否
2180	办公室管理	闭卷	2021-01-10 11:00-12:30	4035	2	否
2196	社会调查研究与方法	闭卷	2021-01-10 14:00-15:30	4044	2	否

# 福建广播电视大学考试通知单



考点：3500604 安溪电大			
班级：20秋法律事务专科203500604014503			
学号	姓名	性别	身份证号
2035001457540	詹艺华	女	350524199102198388

## 纸质期末考试安排

试卷号	考试科目	形式	考试时间	考场号	座位号	留考
2109	刑事诉讼法学	闭卷	2021-01-09 11:00-12:30	4002	12	否
3895	管理英语1	闭卷	2021-01-09 11:00-12:00	4010	3	是
2097	民法学(1)	闭卷	2021-01-10 08:30-10:00	4025	14	否
2108	刑法学(2)	闭卷	2021-01-10 14:00-15:30	4041	4	否

# 福建广播电视大学考试通知单



考点：3500604 安溪电大			
班级：20秋法律事务专科203500604014503			
学号	姓名	性别	身份证号
2035001457541	温培治	女	350524198602121024

## 纸质期末考试安排

试卷号	考试科目	形式	考试时间	考场号	座位号	留考
2109	刑事诉讼法学	闭卷	2021-01-09 11:00-12:30	4002	19	否
3895	管理英语1	闭卷	2021-01-09 11:00-12:00	4010	4	是
2097	民法学(1)	闭卷	2021-01-10 08:30-10:00	4025	4	否
2108	刑法学(2)	闭卷	2021-01-10 14:00-15:30	4041	5	否

# 福建广播电视大学考试通知单



考点：3500604 安溪电大			
班级：20秋法律事务专科203500604014503			
学号	姓名	性别	身份证号
2035001457542	黄志泽	男	350524198401082030

## 纸质期末考试安排

试卷号	考试科目	形式	考试时间	考场号	座位号	留考
2109	刑事诉讼法学	闭卷	2021-01-09 11:00-12:30	4002	7	否
3895	管理英语1	闭卷	2021-01-09 11:00-12:00	4010	1	是
2097	民法学(1)	闭卷	2021-01-10 08:30-10:00	4025	18	否
2108	刑法学(2)	闭卷	2021-01-10 14:00-15:30	4041	6	否



# 福建广播电视大学考试通知单



考点：3500604 安溪电大			
班级：20秋法律事务专科203500604014503			
学号	姓名	性别	身份证号
2035001450106	陈志杰	男	350524198107263017

## 纸质期末考试安排

试卷号	考试科目	形式	考试时间	考场号	座位号	留考
2109	刑事诉讼法学	闭卷	2021-01-09 11:00-12:30	4002	11	否
3895	管理英语1	闭卷	2021-01-09 11:00-12:00	4010	2	是
2097	民法学(1)	闭卷	2021-01-10 08:30-10:00	4025	17	否
2108	刑法学(2)	闭卷	2021-01-10 14:00-15:30	4041	14	否

# 福建广播电视大学考试通知单



考点：3500604 安溪电大			
班级：20春法律事务专科203500604014002			
学号	姓名	性别	身份证号
2035001403722	陈子阳	女	350524200108134524

## 纸质期末考试安排

试卷号	考试科目	形式	考试时间	考场号	座位号	留考
2109	刑事诉讼法学	闭卷	2021-01-09 11:00-12:30	4002	1	否
2097	民法学(1)	闭卷	2021-01-10 08:30-10:00	4025	2	否
3938	管理英语2	闭卷	2021-01-10 11:00-12:00	4037	11	否
2108	刑法学(2)	闭卷	2021-01-10 14:00-15:30	4041	17	否

# 福建广播电视大学考试通知单

考点：3500604 安溪电大

班级：20春法律事务专科203500604014002

学号	姓名	性别	身份证号
2035001403723	郑清贵	男	350524198601142050

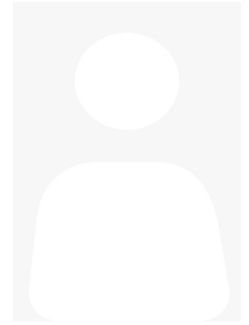

## 纸质期末考试安排

试卷号	考试科目	形式	考试时间	考场号	座位号	留考
2109	刑事诉讼法学	闭卷	2021-01-09 11:00-12:30	4002	13	否
2097	民法学(1)	闭卷	2021-01-10 08:30-10:00	4025	16	否
3938	管理英语2	闭卷	2021-01-10 11:00-12:00	4038	5	否
2108	刑法学(2)	闭卷	2021-01-10 14:00-15:30	4041	18	否

# 福建广播电视大学考试通知单

考点：3500604 安溪电大

班级：20春法律事务专科203500604014002

学号	姓名	性别	身份证号
2035001403731	吴燕霞	女	350524198407281049

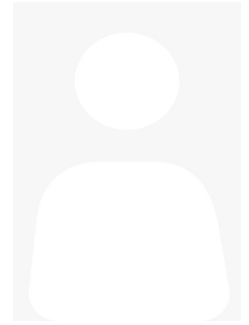

## 纸质期末考试安排

试卷号	考试科目	形式	考试时间	考场号	座位号	留考
2109	刑事诉讼法学	闭卷	2021-01-09 11:00-12:30	4002	18	否
2097	民法学(1)	闭卷	2021-01-10 08:30-10:00	4025	8	否
3938	管理英语2	闭卷	2021-01-10 11:00-12:00	4037	15	否
2108	刑法学(2)	闭卷	2021-01-10 14:00-15:30	4041	20	否

# 福建广播电视大学考试通知单



考点：3500604 安溪电大			
班级：20春法律事务专科203500604014002			
学号	姓名	性别	身份证号
2035001403974	陈文泽	男	350524200002203018

## 纸质期末考试安排

试卷号	考试科目	形式	考试时间	考场号	座位号	留考
2109	刑事诉讼法学	闭卷	2021-01-09 11:00-12:30	4002	3	否
2097	民法学(1)	闭卷	2021-01-10 08:30-10:00	4025	13	否
3938	管理英语2	闭卷	2021-01-10 11:00-12:00	4037	16	否
2108	刑法学(2)	闭卷	2021-01-10 14:00-15:30	4041	16	否

# 福建广播电视大学考试通知单



考点：3500604 安溪电大			
班级：20春法律事务专科203500604014002			
学号	姓名	性别	身份证号
2035001403206	翁联昆	男	350524199911021515

## 纸质期末考试安排

试卷号	考试科目	形式	考试时间	考场号	座位号	留考
2109	刑事诉讼法学	闭卷	2021-01-09 11:00-12:30	4002	20	否
2097	民法学(1)	闭卷	2021-01-10 08:30-10:00	4025	20	否
3938	管理英语2	闭卷	2021-01-10 11:00-12:00	4038	3	否
2108	刑法学(2)	闭卷	2021-01-10 14:00-15:30	4041	15	否

# 福建广播电视大学考试通知单

考点：3500604 安溪电大

班级：20春法律事务专科203500604014002

学号	姓名	性别	身份证号
2035001402880	詹标荣	男	350524199108068314

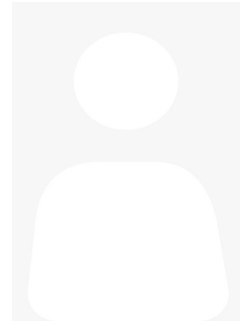

## 纸质期末考试安排

试卷号	考试科目	形式	考试时间	考场号	座位号	留考
2109	刑事诉讼法学	闭卷	2021-01-09 11:00-12:30	4002	6	否
2097	民法学(1)	闭卷	2021-01-10 08:30-10:00	4025	6	否
3938	管理英语2	闭卷	2021-01-10 11:00-12:00	4037	3	否
2108	刑法学(2)	闭卷	2021-01-10 14:00-15:30	4041	19	否

# 福建广播电视大学考试通知单



考点：3500604 安溪电大			
班级：20春法律事务专科203500604014002			
学号	姓名	性别	身份证号
2035001402892	李培城	男	350524199404251076

## 纸质期末考试安排

试卷号	考试科目	形式	考试时间	考场号	座位号	留考
2109	刑事诉讼法学	闭卷	2021-01-09 11:00-12:30	4002	4	否
2097	民法学(1)	闭卷	2021-01-10 08:30-10:00	4025	12	否
3938	管理英语2	闭卷	2021-01-10 11:00-12:00	4037	24	否
2108	刑法学(2)	闭卷	2021-01-10 14:00-15:30	4041	1	否



# 福建广播电视大学考试通知单



考点：3500604 安溪电大			
班级：20春法律事务专科203500604014002			
学号	姓名	性别	身份证号
2035001402413	谢志思	男	350524198908252510

## 纸质期末考试安排

试卷号	考试科目	形式	考试时间	考场号	座位号	留考
2109	刑事诉讼法学	闭卷	2021-01-09 11:00-12:30	4002	8	否
2097	民法学(1)	闭卷	2021-01-10 08:30-10:00	4025	10	否
3938	管理英语2	闭卷	2021-01-10 11:00-12:00	4038	1	否
2108	刑法学(2)	闭卷	2021-01-10 14:00-15:30	4041	8	否

# 福建广播电视大学考试通知单



考点：3500604 安溪电大			
班级：20春法律事务专科203500604014002			
学号	姓名	性别	身份证号
2035001402414	陈志祥	男	350524199805238913

## 纸质期末考试安排

试卷号	考试科目	形式	考试时间	考场号	座位号	留考
2109	刑事诉讼法学	闭卷	2021-01-09 11:00-12:30	4002	16	否
2097	民法学(1)	闭卷	2021-01-10 08:30-10:00	4025	1	否
3938	管理英语2	闭卷	2021-01-10 11:00-12:00	4037	4	否
2108	刑法学(2)	闭卷	2021-01-10 14:00-15:30	4041	9	否

# 福建广播电视大学考试通知单

考点：3500604 安溪电大

班级：20春法律事务专科203500604014002

学号	姓名	性别	身份证号
2035001402415	陈文鑫	男	350524199410267736

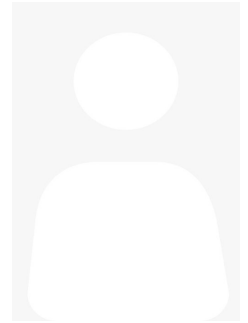

## 纸质期末考试安排

试卷号	考试科目	形式	考试时间	考场号	座位号	留考
2109	刑事诉讼法学	闭卷	2021-01-09 11:00-12:30	4002	2	否
2097	民法学(1)	闭卷	2021-01-10 08:30-10:00	4025	15	否
3938	管理英语2	闭卷	2021-01-10 11:00-12:00	4037	26	否
2108	刑法学(2)	闭卷	2021-01-10 14:00-15:30	4041	10	否

# 福建广播电视大学考试通知单



考点：3500604 安溪电大			
班级：20春法律事务专科203500604014002			
学号	姓名	性别	身份证号
2035001402416	叶玉坤	男	35052419870904775X

## 纸质期末考试安排

试卷号	考试科目	形式	考试时间	考场号	座位号	留考
2109	刑事诉讼法学	闭卷	2021-01-09 11:00-12:30	4002	14	否
2097	民法学(1)	闭卷	2021-01-10 08:30-10:00	4025	5	否
3938	管理英语2	闭卷	2021-01-10 11:00-12:00	4038	16	否
2108	刑法学(2)	闭卷	2021-01-10 14:00-15:30	4041	11	否

# 福建广播电视大学考试通知单



考点：3500604 安溪电大			
班级：20春法律事务专科203500604014002			
学号	姓名	性别	身份证号
2035001402417	陈元才	男	35052419810221251X

## 纸质期末考试安排

试卷号	考试科目	形式	考试时间	考场号	座位号	留考
2109	刑事诉讼法学	闭卷	2021-01-09 11:00-12:30	4002	21	否
2097	民法学(1)	闭卷	2021-01-10 08:30-10:00	4025	19	否
3938	管理英语2	闭卷	2021-01-10 11:00-12:00	4037	21	否
2108	刑法学(2)	闭卷	2021-01-10 14:00-15:30	4041	12	否

# 福建广播电视大学考试通知单



考点：3500604 安溪电大			
班级：20春法律事务专科203500604014002			
学号	姓名	性别	身份证号
2035001402418	陈俊豪	男	350524199408250070

## 纸质期末考试安排

试卷号	考试科目	形式	考试时间	考场号	座位号	留考
2109	刑事诉讼法学	闭卷	2021-01-09 11:00-12:30	4002	10	否
2097	民法学(1)	闭卷	2021-01-10 08:30-10:00	4025	9	否
3938	管理英语2	闭卷	2021-01-10 11:00-12:00	4038	12	否
2108	刑法学(2)	闭卷	2021-01-10 14:00-15:30	4041	13	否

# 福建广播电视大学考试通知单



考点：3500604 安溪电大			
班级：安溪电大19秋专法律事务193500604014505			
学号	姓名	性别	身份证号
1935001464758	黄克威	男	350524198908102037

## 纸质期末考试安排

试卷号	考试科目	形式	考试时间	考场号	座位号	留考
2109	刑事诉讼法学	闭卷	2021-01-09 11:00-12:30	4002	5	否
2097	民法学(1)	闭卷	2021-01-10 08:30-10:00	4025	11	否
2108	刑法学(2)	闭卷	2021-01-10 14:00-15:30	4041	2	否

# 福建广播电视大学考试通知单

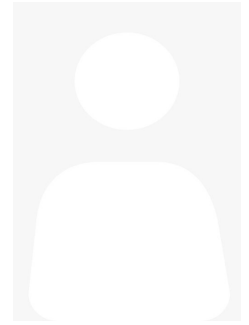

考点：3500604 安溪电大			
班级：安溪电大19秋专法律事务193500604014505			
学号	姓名	性别	身份证号
1935001464759	苏志林	男	350524198607216030

## 纸质期末考试安排

试卷号	考试科目	形式	考试时间	考场号	座位号	留考
2109	刑事诉讼法学	闭卷	2021-01-09 11:00-12:30	4002	15	否
2097	民法学(1)	闭卷	2021-01-10 08:30-10:00	4025	3	否
2108	刑法学(2)	闭卷	2021-01-10 14:00-15:30	4041	3	否



# 福建广播电视大学考试通知单



考点：3500604 安溪电大			
班级：安溪电大19秋专法律事务193500604014505			
学号	姓名	性别	身份证号
1935001452115	林水荣	男	350524197809231058

## 纸质期末考试安排

试卷号	考试科目	形式	考试时间	考场号	座位号	留考
2109	刑事诉讼法学	闭卷	2021-01-09 11:00-12:30	4002	9	否
2097	民法学(1)	闭卷	2021-01-10 08:30-10:00	4025	7	否
2108	刑法学(2)	闭卷	2021-01-10 14:00-15:30	4041	7	否

# 福建广播电视大学考试通知单



考点：3500604 安溪电大			
班级：安溪电大19秋专法律事务193500604014505			
学号	姓名	性别	身份证号
1935001452116	黄锦发	男	350524199406247433

## 纸质期末考试安排

试卷号	考试科目	形式	考试时间	考场号	座位号	留考
2109	刑事诉讼法学	闭卷	2021-01-09 11:00-12:30	4002	17	否
2098	民法学(2)	闭卷	2021-01-09 16:30-18:00	4015	1	否
2097	民法学(1)	闭卷	2021-01-10 08:30-10:00	4025	21	否
3938	管理英语2	闭卷	2021-01-10 11:00-12:00	4039	1	是
2110	行政法与行政诉讼法	闭卷	2021-01-10 11:00-12:30	4034	1	否
2094	法理学	闭卷	2021-01-10 14:00-15:30	4040	1	否
2108	刑法学(2)	闭卷	2021-01-10 14:00-15:30	4042	1	是
2107	刑法学(1)	闭卷	2021-01-10 16:30-18:00	4049	1	否

# 福建广播电视大学考试通知单

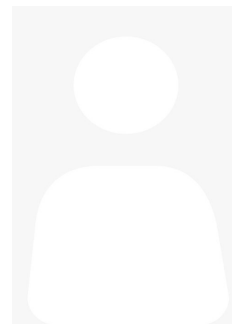

考点：3500604 安溪电大			
班级：20秋学前教育专科203500604014505			
学号	姓名	性别	身份证号
2035001457548	刘小兰	女	35052419861122106X

## 纸质期末考试安排

试卷号	考试科目	形式	考试时间	考场号	座位号	留考
2508	学前儿童语言教育	开卷	2021-01-09 11:00-12:30	4004	3	否
2506	学前儿童艺术教育(美术)	闭卷	2021-01-09 16:30-18:00	4016	3	否
3896	人文英语1	闭卷	2021-01-10 08:30-09:30	4031	2	是
2505	学前儿童社会教育	闭卷	2021-01-10 08:30-10:00	4029	4	否
2509	学前教育学	闭卷	2021-01-10 14:00-15:30	4045	5	否

# 福建广播电视大学考试通知单



考点：3500604 安溪电大			
班级：20秋学前教育专科203500604014505			
学号	姓名	性别	身份证号
2035001450108	王彩凤	女	350524200101202029

## 纸质期末考试安排

试卷号	考试科目	形式	考试时间	考场号	座位号	留考
2508	学前儿童语言教育	开卷	2021-01-09 11:00-12:30	4004	2	否
2506	学前儿童艺术教育(美术)	闭卷	2021-01-09 16:30-18:00	4016	2	否
3896	人文英语1	闭卷	2021-01-10 08:30-09:30	4031	1	是
2505	学前儿童社会教育	闭卷	2021-01-10 08:30-10:00	4029	6	否
2509	学前教育学	闭卷	2021-01-10 14:00-15:30	4045	4	否

# 福建广播电视大学考试通知单



考点：3500604 安溪电大			
班级：20春学前教育专科203500604014003			
学号	姓名	性别	身份证号
2035001403497	谢贵萍	女	350524198705035540

## 纸质期末考试安排

试卷号	考试科目	形式	考试时间	考场号	座位号	留考
2508	学前儿童语言教育	开卷	2021-01-09 11:00-12:30	4004	7	否
2506	学前儿童艺术教育(美术)	闭卷	2021-01-09 16:30-18:00	4016	5	否
2505	学前儿童社会教育	闭卷	2021-01-10 08:30-10:00	4029	1	否
2509	学前教育学	闭卷	2021-01-10 14:00-15:30	4045	3	否

# 福建广播电视大学考试通知单



考点：3500604 安溪电大			
班级：安溪电大19秋专学前教育193500604014501			
学号	姓名	性别	身份证号
1935001464726	王春华	女	350524198307281041

## 纸质期末考试安排

试卷号	考试科目	形式	考试时间	考场号	座位号	留考
2508	学前儿童语言教育	开卷	2021-01-09 11:00-12:30	4004	4	否
2506	学前儿童艺术教育(美术)	闭卷	2021-01-09 16:30-18:00	4016	1	否
2505	学前儿童社会教育	闭卷	2021-01-10 08:30-10:00	4029	3	否
2509	学前教育学	闭卷	2021-01-10 14:00-15:30	4045	6	否

# 福建广播电视大学考试通知单



考点：3500604 安溪电大			
班级：安溪电大19秋专学前教育193500604014501			
学号	姓名	性别	身份证号
1935001452060	林素贞	女	350524198302154027

## 纸质期末考试安排

试卷号	考试科目	形式	考试时间	考场号	座位号	留考
2508	学前儿童语言教育	开卷	2021-01-09 11:00-12:30	4004	6	否
2506	学前儿童艺术教育(美术)	闭卷	2021-01-09 16:30-18:00	4016	6	否
2505	学前儿童社会教育	闭卷	2021-01-10 08:30-10:00	4029	2	否
2509	学前教育学	闭卷	2021-01-10 14:00-15:30	4045	2	否

# 福建广播电视大学考试通知单

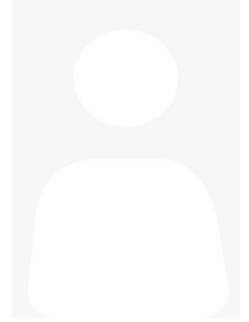

考点：3500604 安溪电大			
班级：安溪电大18秋学前教育专科183500604014506			
学号	姓名	性别	身份证号
1835001464517	谢丹虹	女	35052420001011252X

## 纸质期末考试安排

试卷号	考试科目	形式	考试时间	考场号	座位号	留考
2508	学前儿童语言教育	开卷	2021-01-09 11:00-12:30	4004	5	否



# 福建广播电视大学考试通知单



考点：3500604 安溪电大			
班级：安溪电大19春行政管理专科193500604014004			
学号	姓名	性别	身份证号
1935001416672	陈艺伟	男	350524199704142517

## 纸质期末考试安排

试卷号	考试科目	形式	考试时间	考场号	座位号	留考
3895	管理英语1	闭卷	2021-01-09 11:00-12:00	4008	13	否

# 福建广播电视大学考试通知单



考点：3500604 安溪电大			
班级：安溪电大19春法律事务专科193500604014001			
学号	姓名	性别	身份证号
1935001416724	李思琦	女	350524199512287746

## 纸质期末考试安排

试卷号	考试科目	形式	考试时间	考场号	座位号	留考
2099	民事诉讼法学	闭卷	2021-01-09 14:00-15:30	4012	1	否

# 福建广播电视大学考试通知单

考点：3500604 安溪电大

班级：20秋一村一行政管理专科203500604044501

学号	姓名	性别	身份证号
2035004450892	颜艺辉	男	350524198610194071

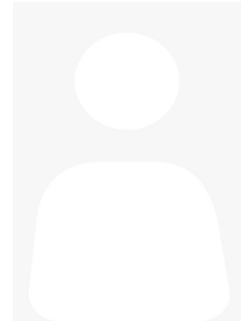

## 纸质期末考试安排

试卷号	考试科目	形式	考试时间	考场号	座位号	留考
2708	养殖业基础	闭卷	2021-01-09 14:00-15:00	4013	13	否
2732	土地利用规划	闭卷	2021-01-09 16:30-17:30	4022	3	否
2725	植物生产技术	闭卷	2021-01-10 14:00-15:00	4047	14	否

# 福建广播电视大学考试通知单



考点：3500604 安溪电大			
班级：20秋一村一行政管理专科203500604044501			
学号	姓名	性别	身份证号
2035004450893	谢秀花	女	35052419781115002X

## 纸质期末考试安排

试卷号	考试科目	形式	考试时间	考场号	座位号	留考
2708	养殖业基础	闭卷	2021-01-09 14:00-15:00	4013	8	否
2732	土地利用规划	闭卷	2021-01-09 16:30-17:30	4022	16	否
2725	植物生产技术	闭卷	2021-01-10 14:00-15:00	4047	5	否

# 福建广播电视大学考试通知单

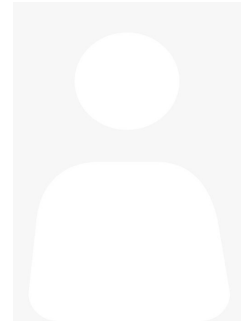

考点：3500604 安溪电大			
班级：20秋一村一行政管理专科203500604044501			
学号	姓名	性别	身份证号
2035004450894	黄萍红	女	350524197608227140

## 纸质期末考试安排

试卷号	考试科目	形式	考试时间	考场号	座位号	留考
2708	养殖业基础	闭卷	2021-01-09 14:00-15:00	4013	3	否
2732	土地利用规划	闭卷	2021-01-09 16:30-17:30	4022	28	否
2725	植物生产技术	闭卷	2021-01-10 14:00-15:00	4047	20	否

# 福建广播电视大学考试通知单



考点：3500604 安溪电大			
班级：20秋一村一行政管理专科203500604044501			
学号	姓名	性别	身份证号
2035004450895	蔡文旭	男	350524198612090057

## 纸质期末考试安排

试卷号	考试科目	形式	考试时间	考场号	座位号	留考
2708	养殖业基础	闭卷	2021-01-09 14:00-15:00	4013	22	否
2732	土地利用规划	闭卷	2021-01-09 16:30-17:30	4022	12	否
2725	植物生产技术	闭卷	2021-01-10 14:00-15:00	4047	12	否

# 福建广播电视大学考试通知单



考点：3500604 安溪电大			
班级：20秋一村一行政管理专科203500604044501			
学号	姓名	性别	身份证号
2035004450896	李英杰	男	350524198104264516

## 纸质期末考试安排

试卷号	考试科目	形式	考试时间	考场号	座位号	留考
2708	养殖业基础	闭卷	2021-01-09 14:00-15:00	4013	19	否
2732	土地利用规划	闭卷	2021-01-09 16:30-17:30	4022	25	否
2725	植物生产技术	闭卷	2021-01-10 14:00-15:00	4047	3	否

# 福建广播电视大学考试通知单



考点：3500604 安溪电大			
班级：20秋一村一行政管理专科203500604044501			
学号	姓名	性别	身份证号
2035004450897	王锦榕	女	35052419791227454X

## 纸质期末考试安排

试卷号	考试科目	形式	考试时间	考场号	座位号	留考
2708	养殖业基础	闭卷	2021-01-09 14:00-15:00	4013	15	否
2732	土地利用规划	闭卷	2021-01-09 16:30-17:30	4022	10	否
2725	植物生产技术	闭卷	2021-01-10 14:00-15:00	4047	18	否



# 福建广播电视大学考试通知单



考点：3500604 安溪电大			
班级：20秋一村一行政管理专科203500604044501			
学号	姓名	性别	身份证号
2035004450898	林艺滨	男	350524197502220514

## 纸质期末考试安排

试卷号	考试科目	形式	考试时间	考场号	座位号	留考
2708	养殖业基础	闭卷	2021-01-09 14:00-15:00	4013	10	否
2732	土地利用规划	闭卷	2021-01-09 16:30-17:30	4022	21	否
2725	植物生产技术	闭卷	2021-01-10 14:00-15:00	4047	9	否

# 福建广播电视大学考试通知单



考点：3500604 安溪电大			
班级：20秋一村一行政管理专科203500604044501			
学号	姓名	性别	身份证号
2035004450000	柯丽桑	女	350524197904181028

## 纸质期末考试安排

试卷号	考试科目	形式	考试时间	考场号	座位号	留考
2708	养殖业基础	闭卷	2021-01-09 14:00-15:00	4013	2	否
2732	土地利用规划	闭卷	2021-01-09 16:30-17:30	4022	26	否
2725	植物生产技术	闭卷	2021-01-10 14:00-15:00	4047	8	否

# 福建广播电视大学考试通知单



考点：3500604 安溪电大			
班级：安溪电大19秋专一村一193500604044501			
学号	姓名	性别	身份证号
1935004464727	许良舜	男	350524198209271552

## 纸质期末考试安排

试卷号	考试科目	形式	考试时间	考场号	座位号	留考
2708	养殖业基础	闭卷	2021-01-09 14:00-15:00	4013	17	否
2725	植物生产技术	闭卷	2021-01-10 14:00-15:00	4047	11	否

# 福建广播电视大学考试通知单

考点：3500604 安溪电大

班级：安溪电大19秋专一村一193500604044501

学号	姓名	性别	身份证号
1935004464728	李启瑜	男	350524198809081576

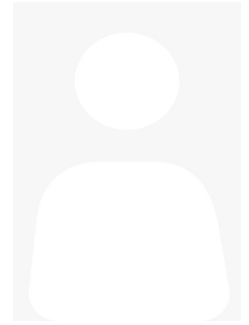

## 纸质期末考试安排

试卷号	考试科目	形式	考试时间	考场号	座位号	留考
2708	养殖业基础	闭卷	2021-01-09 14:00-15:00	4013	12	否
2725	植物生产技术	闭卷	2021-01-10 14:00-15:00	4047	2	否

# 福建广播电视大学考试通知单



考点：3500604 安溪电大			
班级：安溪电大19秋专一村一193500604044501			
学号	姓名	性别	身份证号
1935004464729	蔡亚丽	女	350524199008183067

## 纸质期末考试安排

试卷号	考试科目	形式	考试时间	考场号	座位号	留考
2708	养殖业基础	闭卷	2021-01-09 14:00-15:00	4013	7	否
2725	植物生产技术	闭卷	2021-01-10 14:00-15:00	4047	17	否

# 福建广播电视大学考试通知单

考点：3500604 安溪电大

班级：安溪电大19秋专一村一193500604044501

学号	姓名	性别	身份证号
1935004464730	唐玮进	男	350524198509071018

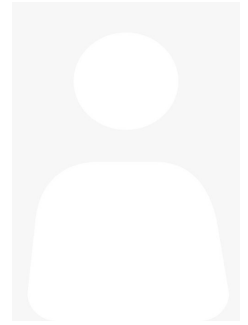

## 纸质期末考试安排

试卷号	考试科目	形式	考试时间	考场号	座位号	留考
2708	养殖业基础	闭卷	2021-01-09 14:00-15:00	4013	1	否
2725	植物生产技术	闭卷	2021-01-10 14:00-15:00	4047	7	否

# 福建广播电视大学考试通知单



考点：3500604 安溪电大			
班级：安溪电大19秋专一村一193500604044501			
学号	姓名	性别	身份证号
1935004464731	唐娇燕	女	350524199012011022

## 纸质期末考试安排

试卷号	考试科目	形式	考试时间	考场号	座位号	留考
2708	养殖业基础	闭卷	2021-01-09 14:00-15:00	4013	21	否
2725	植物生产技术	闭卷	2021-01-10 14:00-15:00	4047	22	否

# 福建广播电视大学考试通知单

考点：3500604 安溪电大

班级：安溪电大19秋专一村一193500604044501

学号	姓名	性别	身份证号
1935004464732	王燕川	男	350524198809065517

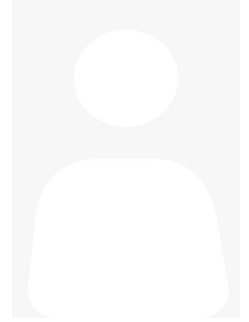

## 纸质期末考试安排

试卷号	考试科目	形式	考试时间	考场号	座位号	留考
2708	养殖业基础	闭卷	2021-01-09 14:00-15:00	4013	18	否
2725	植物生产技术	闭卷	2021-01-10 14:00-15:00	4047	15	否



# 福建广播电视大学考试通知单



考点：3500604 安溪电大			
班级：安溪电大19秋专一村一193500604044501			
学号	姓名	性别	身份证号
1935004464733	李冰冰	女	350524198411141540

## 纸质期末考试安排

试卷号	考试科目	形式	考试时间	考场号	座位号	留考
2708	养殖业基础	闭卷	2021-01-09 14:00-15:00	4013	14	否
2725	植物生产技术	闭卷	2021-01-10 14:00-15:00	4047	6	否

# 福建广播电视大学考试通知单



考点：3500604 安溪电大			
班级：安溪电大19秋专一村一193500604044501			
学号	姓名	性别	身份证号
1935004464734	李思远	男	350524199511071513

## 纸质期末考试安排

试卷号	考试科目	形式	考试时间	考场号	座位号	留考
2708	养殖业基础	闭卷	2021-01-09 14:00-15:00	4013	9	否
2725	植物生产技术	闭卷	2021-01-10 14:00-15:00	4047	21	否

# 福建广播电视大学考试通知单

考点：3500604 安溪电大

班级：安溪电大19秋专一村一193500604044501

学号	姓名	性别	身份证号
1935004464735	柯长明	男	35052419880721155X

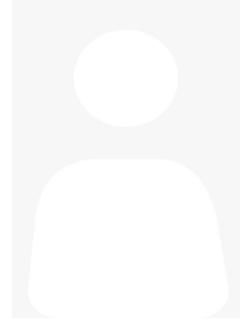

## 纸质期末考试安排

试卷号	考试科目	形式	考试时间	考场号	座位号	留考
2708	养殖业基础	闭卷	2021-01-09 14:00-15:00	4013	4	否
2725	植物生产技术	闭卷	2021-01-10 14:00-15:00	4047	13	否

# 福建广播电视大学考试通知单



考点：3500604 安溪电大			
班级：安溪电大19秋专一村一193500604044501			
学号	姓名	性别	身份证号
1935004464736	白明叶	女	350524198304213043

## 纸质期末考试安排

试卷号	考试科目	形式	考试时间	考场号	座位号	留考
2708	养殖业基础	闭卷	2021-01-09 14:00-15:00	4013	23	否
2725	植物生产技术	闭卷	2021-01-10 14:00-15:00	4047	4	否

# 福建广播电视大学考试通知单



考点：3500604 安溪电大			
班级：安溪电大19秋专一村一193500604044501			
学号	姓名	性别	身份证号
1935004464737	高炳武	男	350524198410143819

## 纸质期末考试安排

试卷号	考试科目	形式	考试时间	考场号	座位号	留考
2708	养殖业基础	闭卷	2021-01-09 14:00-15:00	4013	20	否
2725	植物生产技术	闭卷	2021-01-10 14:00-15:00	4047	19	否

# 福建广播电视大学考试通知单

考点：3500604 安溪电大

班级：安溪电大19秋专一村一193500604044501

学号	姓名	性别	身份证号
1935004464738	张培林	男	350524198809051510

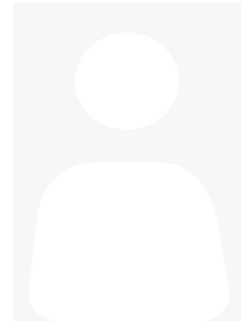

## 纸质期末考试安排

试卷号	考试科目	形式	考试时间	考场号	座位号	留考
2708	养殖业基础	闭卷	2021-01-09 14:00-15:00	4013	16	否
2725	植物生产技术	闭卷	2021-01-10 14:00-15:00	4047	10	否

# 福建广播电视大学考试通知单



考点：3500604 安溪电大			
班级：安溪电大19秋专一村一193500604044501			
学号	姓名	性别	身份证号
1935004464739	王明水	男	350524196401064052

## 纸质期末考试安排

试卷号	考试科目	形式	考试时间	考场号	座位号	留考
2708	养殖业基础	闭卷	2021-01-09 14:00-15:00	4013	11	否
2724	市场营销原理与实务	闭卷	2021-01-09 16:30-17:30	4021	4	否
2721	乡镇行政管理	闭卷	2021-01-10 08:30-09:30	4030	2	否
2723	农村政策法规	闭卷	2021-01-10 11:00-12:00	4036	1	否
2725	植物生产技术	闭卷	2021-01-10 14:00-15:00	4047	1	否

# 福建广播电视大学考试通知单



考点：3500604 安溪电大			
班级：安溪电大19秋专一村一193500604044501			
学号	姓名	性别	身份证号
1935004464740	苏志艺	男	350524198401301555

## 纸质期末考试安排

试卷号	考试科目	形式	考试时间	考场号	座位号	留考
2708	养殖业基础	闭卷	2021-01-09 14:00-15:00	4013	5	否
2725	植物生产技术	闭卷	2021-01-10 14:00-15:00	4047	16	否



# 福建广播电视大学考试通知单



考点：3500604 安溪电大			
班级：安溪电大2018秋一村一行政管183500604044501			
学号	姓名	性别	身份证号
1835004464559	李爱和	男	350524197703061556

## 纸质期末考试安排

试卷号	考试科目	形式	考试时间	考场号	座位号	留考
2708	养殖业基础	闭卷	2021-01-09 14:00-15:00	4013	6	否
2732	土地利用规划	闭卷	2021-01-09 16:30-17:30	4023	2	是
2724	市场营销原理与实务	闭卷	2021-01-09 16:30-17:30	4021	3	否
2721	乡镇行政管理	闭卷	2021-01-10 08:30-09:30	4030	1	否
2723	农村政策法规	闭卷	2021-01-10 11:00-12:00	4036	2	否
2722	农村社会学	闭卷	2021-01-10 14:00-15:00	4046	1	否
2725	植物生产技术	闭卷	2021-01-10 14:00-15:00	4048	1	是
4988	电子政务概论	开卷	2021-01-10 16:30-17:30	4051	1	是
2707	种植业基础	闭卷	2021-01-10 16:30-17:30	4050	1	否

# 福建广播电视大学考试通知单



考点：3500604 安溪电大			
班级：20秋计算机科学与技术本科203500604012506			
学号	姓名	性别	身份证号
2035001253527	黄艺彬	男	350524199812037132

## 纸质期末考试安排

试卷号	考试科目	形式	考试时间	考场号	座位号	留考
1253	C语言程序设计	闭卷	2021-01-09 16:30-18:00	4014	3	否
1378	管理英语3	闭卷	2021-01-10 11:00-12:00	4032	26	否

# 福建广播电视大学考试通知单



考点：3500604 安溪电大			
班级：20秋计算机科学与技术本科203500604012506			
学号	姓名	性别	身份证号
2035001250242	王仕敏	男	350524199612176816

## 纸质期末考试安排

试卷号	考试科目	形式	考试时间	考场号	座位号	留考
1253	C语言程序设计	闭卷	2021-01-09 16:30-18:00	4014	2	否
1378	管理英语3	闭卷	2021-01-10 11:00-12:00	4032	25	否

# 福建广播电视大学考试通知单



考点：3500604 安溪电大			
班级：20秋计算机科学与技术本科203500604012506			
学号	姓名	性别	身份证号
2035001250243	刘耀元	男	350524199006010058

## 纸质期末考试安排

试卷号	考试科目	形式	考试时间	考场号	座位号	留考
1253	C语言程序设计	闭卷	2021-01-09 16:30-18:00	4014	1	否
1378	管理英语3	闭卷	2021-01-10 11:00-12:00	4032	27	否

# 福建广播电视大学考试通知单



考点：3500604 安溪电大

班级：安溪电大19春法律事务专科193500604014001

学号	姓名	性别	身份证号
1935001416714	郑淑安	男	350524199001224014

## 纸质期末考试安排

试卷号	考试科目	形式	考试时间	考场号	座位号	留考
2098	民法学(2)	闭卷	2021-01-09 16:30-18:00	4015	2	否

# 福建广播电视大学考试通知单



考点：3500604 安溪电大			
班级：安溪电大19春一村一专科193500604044001			
学号	姓名	性别	身份证号
1935004416520	施晓云	女	350524198208053043

## 纸质期末考试安排

试卷号	考试科目	形式	考试时间	考场号	座位号	留考
2732	土地利用规划	闭卷	2021-01-09 16:30-17:30	4023	3	是
2724	市场营销原理与实务	闭卷	2021-01-09 16:30-17:30	4021	9	否

# 福建广播电视大学考试通知单



考点：3500604 安溪电大			
班级：安溪电大19春一村一专科193500604044001			
学号	姓名	性别	身份证号
1935004416521	施贤儒	男	350524198903253055

## 纸质期末考试安排

试卷号	考试科目	形式	考试时间	考场号	座位号	留考
2732	土地利用规划	闭卷	2021-01-09 16:30-17:30	4023	1	是
2724	市场营销原理与实务	闭卷	2021-01-09 16:30-17:30	4021	10	否

# 福建广播电视大学考试通知单



考点：3500604 安溪电大			
班级：安溪电大19春一村一专科193500604044001			
学号	姓名	性别	身份证号
1935004416532	白宏敏	男	350524198511243018

## 纸质期末考试安排

试卷号	考试科目	形式	考试时间	考场号	座位号	留考
2732	土地利用规划	闭卷	2021-01-09 16:30-17:30	4023	4	是
2724	市场营销原理与实务	闭卷	2021-01-09 16:30-17:30	4021	7	否



# 福建广播电视大学考试通知单



考点：3500604 安溪电大			
班级：安溪电大2018秋一村一行政管183500604044501			
学号	姓名	性别	身份证号
1835004464521	陈志坚	男	350524197605222555

## 纸质期末考试安排

试卷号	考试科目	形式	考试时间	考场号	座位号	留考
2724	市场营销原理与实务	闭卷	2021-01-09 16:30-17:30	4021	5	否

# 福建广播电视大学考试通知单



考点：3500604 安溪电大			
班级：安溪电大2018秋一村一行政管183500604044501			
学号	姓名	性别	身份证号
1835004464522	叶庆同	男	350524197312182510

## 纸质期末考试安排

试卷号	考试科目	形式	考试时间	考场号	座位号	留考
2724	市场营销原理与实务	闭卷	2021-01-09 16:30-17:30	4021	8	否

# 福建广播电视大学考试通知单



考点：3500604 安溪电大			
班级：安溪电大2018秋一村一行政管183500604044501			
学号	姓名	性别	身份证号
1835004464533	梁月美	女	350524199406162528

## 纸质期末考试安排

试卷号	考试科目	形式	考试时间	考场号	座位号	留考
2724	市场营销原理与实务	闭卷	2021-01-09 16:30-17:30	4021	2	否

# 福建广播电视大学考试通知单



考点：3500604 安溪电大			
班级：安溪电大2018秋一村一行政管183500604044501			
学号	姓名	性别	身份证号
1835004464543	苏佳毅	男	350524198310291558

## 纸质期末考试安排

试卷号	考试科目	形式	考试时间	考场号	座位号	留考
2724	市场营销原理与实务	闭卷	2021-01-09 16:30-17:30	4021	6	否

# 福建广播电视大学考试通知单

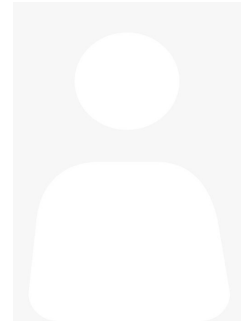

考点：3500604 安溪电大			
班级：安溪电大2018秋一村一行政管183500604044501			
学号	姓名	性别	身份证号
1835004464550	陈州聪	男	350524199006084014

## 纸质期末考试安排

试卷号	考试科目	形式	考试时间	考场号	座位号	留考
2724	市场营销原理与实务	闭卷	2021-01-09 16:30-17:30	4021	1	否

# 福建广播电视大学考试通知单



考点：3500604 安溪电大			
班级：安溪电大19春一村一专科193500604044001			
学号	姓名	性别	身份证号
1935004416516	陈建木	男	350524198711108910

## 纸质期末考试安排

试卷号	考试科目	形式	考试时间	考场号	座位号	留考
2732	土地利用规划	闭卷	2021-01-09 16:30-17:30	4022	24	否

# 福建广播电视大学考试通知单



考点：3500604 安溪电大			
班级：安溪电大19春一村一专科193500604044001			
学号	姓名	性别	身份证号
1935004416517	林怡慧	女	350524199206073520

## 纸质期末考试安排

试卷号	考试科目	形式	考试时间	考场号	座位号	留考
2732	土地利用规划	闭卷	2021-01-09 16:30-17:30	4022	9	否

# 福建广播电视大学考试通知单



考点：3500604 安溪电大			
班级：安溪电大19春一村一专科193500604044001			
学号	姓名	性别	身份证号
1935004416519	张进加	男	350524197810268317

## 纸质期末考试安排

试卷号	考试科目	形式	考试时间	考场号	座位号	留考
2732	土地利用规划	闭卷	2021-01-09 16:30-17:30	4022	6	否



# 福建广播电视大学考试通知单



考点：3500604 安溪电大			
班级：安溪电大19春一村一专科193500604044001			
学号	姓名	性别	身份证号
1935004416522	林雅琼	女	350524198906183080

## 纸质期末考试安排

试卷号	考试科目	形式	考试时间	考场号	座位号	留考
2732	土地利用规划	闭卷	2021-01-09 16:30-17:30	4022	15	否

# 福建广播电视大学考试通知单



考点：3500604 安溪电大			
班级：安溪电大19春一村一专科193500604044001			
学号	姓名	性别	身份证号
1935004416523	林兴忠	男	350524198112313058

## 纸质期末考试安排

试卷号	考试科目	形式	考试时间	考场号	座位号	留考
2732	土地利用规划	闭卷	2021-01-09 16:30-17:30	4022	27	否

# 福建广播电视大学考试通知单



考点：3500604 安溪电大			
班级：安溪电大19春一村一专科193500604044001			
学号	姓名	性别	身份证号
1935004416525	周子伟	男	350524198406223015

## 纸质期末考试安排

试卷号	考试科目	形式	考试时间	考场号	座位号	留考
2732	土地利用规划	闭卷	2021-01-09 16:30-17:30	4022	23	否

# 福建广播电视大学考试通知单



考点：3500604 安溪电大			
班级：安溪电大19春一村一专科193500604044001			
学号	姓名	性别	身份证号
1935004416526	白丽红	女	350524198106063021

## 纸质期末考试安排

试卷号	考试科目	形式	考试时间	考场号	座位号	留考
2732	土地利用规划	闭卷	2021-01-09 16:30-17:30	4022	8	否

# 福建广播电视大学考试通知单



考点：3500604 安溪电大			
班级：安溪电大19春一村一专科193500604044001			
学号	姓名	性别	身份证号
1935004416527	白建才	男	350524197402283032

## 纸质期末考试安排

试卷号	考试科目	形式	考试时间	考场号	座位号	留考
2732	土地利用规划	闭卷	2021-01-09 16:30-17:30	4022	20	否

# 福建广播电视大学考试通知单



考点：3500604 安溪电大			
班级：安溪电大19春一村一专科193500604044001			
学号	姓名	性别	身份证号
1935004416528	苏建川	男	350524198005142011

## 纸质期末考试安排

试卷号	考试科目	形式	考试时间	考场号	座位号	留考
2732	土地利用规划	闭卷	2021-01-09 16:30-17:30	4022	5	否

# 福建广播电视大学考试通知单



考点：3500604 安溪电大			
班级：安溪电大19春一村一专科193500604044001			
学号	姓名	性别	身份证号
1935004416529	沈永杰	男	350524198612183018

## 纸质期末考试安排

试卷号	考试科目	形式	考试时间	考场号	座位号	留考
2732	土地利用规划	闭卷	2021-01-09 16:30-17:30	4022	18	否

# 福建广播电视大学考试通知单



考点：3500604 安溪电大			
班级：安溪电大19春一村一专科193500604044001			
学号	姓名	性别	身份证号
1935004416530	许淦蝗	男	350524199002142571

## 纸质期末考试安排

试卷号	考试科目	形式	考试时间	考场号	座位号	留考
2732	土地利用规划	闭卷	2021-01-09 16:30-17:30	4022	2	否



# 福建广播电视大学考试通知单



考点：3500604 安溪电大			
班级：安溪电大19春一村一专科193500604044001			
学号	姓名	性别	身份证号
1935004416531	郑俊华	女	411024198503078569

## 纸质期末考试安排

试卷号	考试科目	形式	考试时间	考场号	座位号	留考
2732	土地利用规划	闭卷	2021-01-09 16:30-17:30	4022	14	否

# 福建广播电视大学考试通知单



考点：3500604 安溪电大			
班级：安溪电大19春一村一专科193500604044001			
学号	姓名	性别	身份证号
1935004416533	翁棋南	男	350524197711123016

## 纸质期末考试安排

试卷号	考试科目	形式	考试时间	考场号	座位号	留考
2732	土地利用规划	闭卷	2021-01-09 16:30-17:30	4022	11	否

# 福建广播电视大学考试通知单



考点：3500604 安溪电大			
班级：安溪电大19春一村一专科193500604044001			
学号	姓名	性别	身份证号
1935004416534	孙金聪	男	350524198410072571

## 纸质期末考试安排

试卷号	考试科目	形式	考试时间	考场号	座位号	留考
2732	土地利用规划	闭卷	2021-01-09 16:30-17:30	4022	22	否

# 福建广播电视大学考试通知单



考点：3500604 安溪电大			
班级：安溪电大19春一村一专科193500604044001			
学号	姓名	性别	身份证号
1935004416535	林添元	男	350524197501093031

## 纸质期末考试安排

试卷号	考试科目	形式	考试时间	考场号	座位号	留考
2732	土地利用规划	闭卷	2021-01-09 16:30-17:30	4022	7	否

# 福建广播电视大学考试通知单

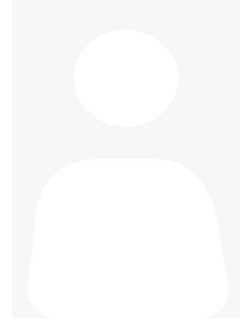

考点：3500604 安溪电大			
班级：安溪电大19春一村一专科193500604044001			
学号	姓名	性别	身份证号
1935004416536	苏仲江	男	350524198906111570

## 纸质期末考试安排

试卷号	考试科目	形式	考试时间	考场号	座位号	留考
2732	土地利用规划	闭卷	2021-01-09 16:30-17:30	4022	19	否

# 福建广播电视大学考试通知单



考点：3500604 安溪电大			
班级：安溪电大19春一村一专科193500604044001			
学号	姓名	性别	身份证号
1935004416537	张淑美	女	350524198810126321

## 纸质期末考试安排

试卷号	考试科目	形式	考试时间	考场号	座位号	留考
2732	土地利用规划	闭卷	2021-01-09 16:30-17:30	4022	4	否

# 福建广播电视大学考试通知单



考点：3500604 安溪电大			
班级：安溪电大19春一村一专科193500604044001			
学号	姓名	性别	身份证号
1935004416538	李秀叶	女	350524197312261526

## 纸质期末考试安排

试卷号	考试科目	形式	考试时间	考场号	座位号	留考
2732	土地利用规划	闭卷	2021-01-09 16:30-17:30	4022	17	否

# 福建广播电视大学考试通知单



考点：3500604 安溪电大			
班级：安溪电大19春一村一专科193500604044001			
学号	姓名	性别	身份证号
1935004403195	徐海龙	男	350524198411038017

## 纸质期末考试安排

试卷号	考试科目	形式	考试时间	考场号	座位号	留考
2732	土地利用规划	闭卷	2021-01-09 16:30-17:30	4022	1	否



# 福建广播电视大学考试通知单

考点：3500604 安溪电大

班级：安溪电大19春一村一专科193500604044001

学号	姓名	性别	身份证号
1935004403196	苏尚文	男	350524197510051538

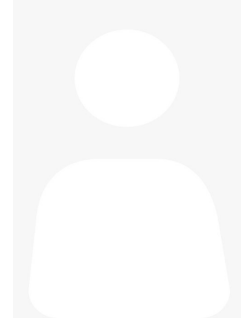

## 纸质期末考试安排

试卷号	考试科目	形式	考试时间	考场号	座位号	留考
2732	土地利用规划	闭卷	2021-01-09 16:30-17:30	4022	13	否
2723	农村政策法规	闭卷	2021-01-10 11:00-12:00	4036	3	否

# 福建广播电视大学考试通知单



考点：3500604 安溪电大			
班级：安溪电大19春行政管理本科193500604012004			
学号	姓名	性别	身份证号
1935001216542	林振明	男	350524197006180533

## 纸质期末考试安排

试卷号	考试科目	形式	考试时间	考场号	座位号	留考
1378	管理英语3	闭卷	2021-01-10 11:00-12:00	4032	16	否

# 福建广播电视大学考试通知单



考点：3500604 安溪电大			
班级：安溪电大19春行政管理本科193500604012004			
学号	姓名	性别	身份证号
1935001216545	钟秋英	女	350524197808100021

## 纸质期末考试安排

试卷号	考试科目	形式	考试时间	考场号	座位号	留考
1378	管理英语3	闭卷	2021-01-10 11:00-12:00	4032	23	否

# 福建广播电视大学考试通知单



考点：3500604 安溪电大			
班级：安溪电大19春行政管理本科193500604012004			
学号	姓名	性别	身份证号
1935001216562	陈美芳	女	350524197702050046

## 纸质期末考试安排

试卷号	考试科目	形式	考试时间	考场号	座位号	留考
1378	管理英语3	闭卷	2021-01-10 11:00-12:00	4032	4	否

# 福建广播电视大学考试通知单



考点：3500604 安溪电大			
班级：安溪电大19春法律事务专科193500604014001			
学号	姓名	性别	身份证号
1935001416726	王佳琳	男	350524199203160012

## 纸质期末考试安排

试卷号	考试科目	形式	考试时间	考场号	座位号	留考
2110	行政法与行政诉讼法	闭卷	2021-01-10 11:00-12:30	4034	2	否

# 福建广播电视大学考试通知单



考点：3500604 安溪电大			
班级：安溪电大19春行政管理专科193500604014004			
学号	姓名	性别	身份证号
1935001416597	谢冰冰	女	350524198701300028

## 纸质期末考试安排

试卷号	考试科目	形式	考试时间	考场号	座位号	留考
2180	办公室管理	闭卷	2021-01-10 11:00-12:30	4035	4	否

# 福建广播电视大学考试通知单



考点：3500604 安溪电大			
班级：安溪电大19春行政管理专科193500604014004			
学号	姓名	性别	身份证号
1935001416612	张小超	男	350524198709250010

## 纸质期末考试安排

试卷号	考试科目	形式	考试时间	考场号	座位号	留考
2196	社会调查研究与方法	闭卷	2021-01-10 14:00-15:30	4044	4	否

# 福建广播电视大学考试通知单



考点：3500604 安溪电大			
班级：安溪电大19春行政管理专科193500604014004			
学号	姓名	性别	身份证号
1935001416643	胡毅铭	男	350524197907241057

## 纸质期末考试安排

试卷号	考试科目	形式	考试时间	考场号	座位号	留考
2196	社会调查研究与方法	闭卷	2021-01-10 14:00-15:30	4044	1	否