

福建广播电视大学考试通知单



考点：3500604 安溪电大			
班级：安溪电大18秋行政管理专科183500604014502			
学号	姓名	性别	身份证号
1835001452689	谢小婷	女	350524199110252583

2020春省网考正式计划安排

试卷号	考试科目	形式	考试时间	考场名称	座位号
8834	组织行为学	开卷	2020-06-19 14:30 至 15:30	安溪电大机房01	1
考场地址	华职实训楼一机房302 安溪电大机房01				

福建广播电视大学考试通知单



考点：3500604 安溪电大			
班级：安溪电大19春行政管理专科193500604014004			
学号	姓名	性别	身份证号
1935001416600	林孝平	男	350524198609171112

2020春省网考正式计划安排

试卷号	考试科目	形式	考试时间	考场名称	座位号
8883	信息管理概论（新版）	开卷	2020-06-19 14:30 至 15:30	安溪电大机房01	7
考场地址	华职实训楼一机房302 安溪电大机房01				

纸质期末考试安排

试卷号	考试科目	形式	考试时间	考场号	座位号	留考
2542	行政组织学	闭卷	2020-07-04 08:30-10:00	4003	3	否
2180	办公室管理	闭卷	2020-07-05 11:00-12:30	4049	14	否
2196	社会调查研究与方法	闭卷	2020-07-05 14:00-15:30	4061	12	否

福建广播电视大学考试通知单

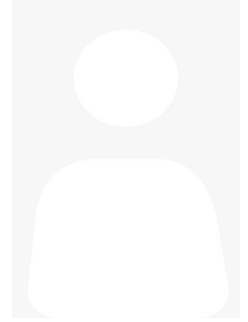

考点：3500604 安溪电大			
班级：安溪电大19春行政管理专科193500604014004			
学号	姓名	性别	身份证号
1935001416626	李铭灿	男	35052419940505711X

2020春省网考正式计划安排

试卷号	考试科目	形式	考试时间	考场名称	座位号
8883	信息管理概论（新版）	开卷	2020-06-19 14:30 至 15:30	安溪电大机房01	8
考场地址	华职实训楼一机房302 安溪电大机房01				

纸质期末考试安排

试卷号	考试科目	形式	考试时间	考场号	座位号	留考
2542	行政组织学	闭卷	2020-07-04 08:30-10:00	4009	7	否
2180	办公室管理	闭卷	2020-07-05 11:00-12:30	4050	1	否
2196	社会调查研究与方法	闭卷	2020-07-05 14:00-15:30	4060	17	否

福建广播电视大学考试通知单

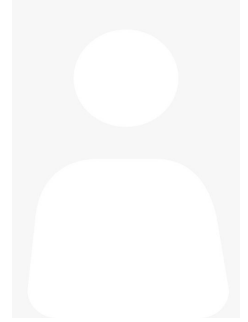

考点：3500604 安溪电大			
班级：安溪电大19春行政管理专科193500604014004			
学号	姓名	性别	身份证号
1935001416635	黄月逢	女	350524199209060522

2020春省网考正式计划安排

试卷号	考试科目	形式	考试时间	考场名称	座位号
8834	组织行为学	开卷	2020-06-19 14:30 至 15:30	安溪电大机房01	2
考场地址	华职实训楼一机房302 安溪电大机房01				

试卷号	考试科目	形式	考试时间	考场名称	座位号
8883	信息管理概论（新版）	开卷	2020-06-19 15:35 至 16:35	安溪电大机房01	1
考场地址	华职实训楼一机房302 安溪电大机房01				

纸质期末考试安排

试卷号	考试科目	形式	考试时间	考场号	座位号	留考
2542	行政组织学	闭卷	2020-07-04 08:30-10:00	4009	11	否
2180	办公室管理	闭卷	2020-07-05 11:00-12:30	4047	22	否
2196	社会调查研究与方法	闭卷	2020-07-05 14:00-15:30	4063	7	否

福建广播电视大学考试通知单

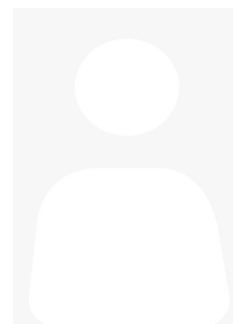

考点：3500604 安溪电大			
班级：安溪电大19春行政管理专科193500604014004			
学号	姓名	性别	身份证号
1935001416636	黄爱佳	女	350524197710031582

2020春省网考正式计划安排

试卷号	考试科目	形式	考试时间	考场名称	座位号
8883	信息管理概论（新版）	开卷	2020-06-19 15:35 至 16:35	安溪电大机房01	2
考场地址	华职实训楼一机房302 安溪电大机房01				

纸质期末考试安排

试卷号	考试科目	形式	考试时间	考场号	座位号	留考
2542	行政组织学	闭卷	2020-07-04 08:30-10:00	4003	17	否
2180	办公室管理	闭卷	2020-07-05 11:00-12:30	4046	27	否
2196	社会调查研究与方法	闭卷	2020-07-05 14:00-15:30	4059	4	否

福建广播电视大学考试通知单

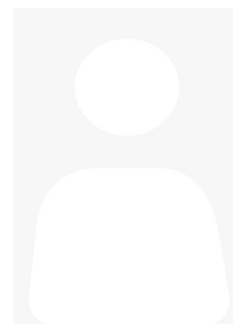

考点：3500604 安溪电大			
班级：安溪电大19春行政管理专科193500604014004			
学号	姓名	性别	身份证号
1935001416657	林宝贵	女	35052419910331052X

2020春省网考正式计划安排

试卷号	考试科目	形式	考试时间	考场名称	座位号
8834	组织行为学	开卷	2020-06-19 14:30 至 15:30	安溪电大机房01	3
考场地址	华职实训楼一机房302 安溪电大机房01				

纸质期末考试安排

试卷号	考试科目	形式	考试时间	考场号	座位号	留考
2542	行政组织学	闭卷	2020-07-04 08:30-10:00	4005	27	否
2180	办公室管理	闭卷	2020-07-05 11:00-12:30	4045	23	否
2196	社会调查研究与方法	闭卷	2020-07-05 14:00-15:30	4059	2	否

福建广播电视大学考试通知单

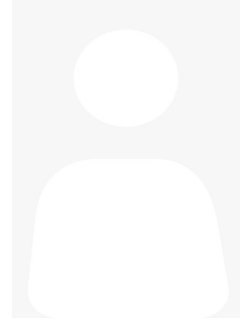

考点：3500604 安溪电大			
班级：安溪电大19春行政管理专科193500604014004			
学号	姓名	性别	身份证号
1935001416658	王艳秋	男	350524198811090594

2020春省网考正式计划安排

试卷号	考试科目	形式	考试时间	考场名称	座位号
8834	组织行为学	开卷	2020-06-19 14:30 至 15:30	安溪电大机房01	4
考场地址	华职实训楼一机房302 安溪电大机房01				

试卷号	考试科目	形式	考试时间	考场名称	座位号
8883	信息管理概论（新版）	开卷	2020-06-19 15:35 至 16:35	安溪电大机房01	3
考场地址	华职实训楼一机房302 安溪电大机房01				

纸质期末考试安排

试卷号	考试科目	形式	考试时间	考场号	座位号	留考
2542	行政组织学	闭卷	2020-07-04 08:30-10:00	4006	19	否
2180	办公室管理	闭卷	2020-07-05 11:00-12:30	4051	8	否
2196	社会调查研究与方法	闭卷	2020-07-05 14:00-15:30	4061	21	否

福建广播电视大学考试通知单

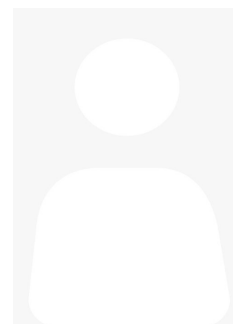

考点：3500604 安溪电大			
班级：安溪电大19春行政管理专科193500604014004			
学号	姓名	性别	身份证号
1935001416661	陈晓明	男	350524199606202512

2020春省网考正式计划安排

试卷号	考试科目	形式	考试时间	考场名称	座位号
8883	信息管理概论（新版）	开卷	2020-06-19 14:30 至 15:30	安溪电大机房01	9
考场地址	华职实训楼一机房302 安溪电大机房01				

纸质期末考试安排

试卷号	考试科目	形式	考试时间	考场号	座位号	留考
2542	行政组织学	闭卷	2020-07-04 08:30-10:00	4008	29	否
2180	办公室管理	闭卷	2020-07-05 11:00-12:30	4048	5	否
2196	社会调查研究与方法	闭卷	2020-07-05 14:00-15:30	4062	17	否

福建广播电视大学考试通知单

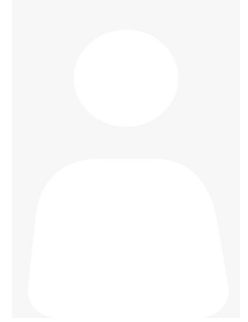

考点：3500604 安溪电大			
班级：安溪电大19春行政管理专科193500604014004			
学号	姓名	性别	身份证号
1935001416682	黄家杰	男	350524198809076574

2020春省网考正式计划安排

试卷号	考试科目	形式	考试时间	考场名称	座位号
8834	组织行为学	开卷	2020-06-19 14:30 至 15:30	安溪电大机房01	5
考场地址	华职实训楼一机房302 安溪电大机房01				

试卷号	考试科目	形式	考试时间	考场名称	座位号
8883	信息管理概论（新版）	开卷	2020-06-19 15:35 至 16:35	安溪电大机房01	4
考场地址	华职实训楼一机房302 安溪电大机房01				

纸质期末考试安排

试卷号	考试科目	形式	考试时间	考场号	座位号	留考
2542	行政组织学	闭卷	2020-07-04 08:30-10:00	4004	25	否
2180	办公室管理	闭卷	2020-07-05 11:00-12:30	4047	7	否
2196	社会调查研究与方法	闭卷	2020-07-05 14:00-15:30	4062	11	否

福建广播电视大学考试通知单



考点：3500604 安溪电大			
班级：安溪电大19春行政管理专科193500604014004			
学号	姓名	性别	身份证号
1935001416704	陈斌贤	男	350524199511260015

2020春省网考正式计划安排

试卷号	考试科目	形式	考试时间	考场名称	座位号
8834	组织行为学	开卷	2020-06-19 14:30 至 15:30	安溪电大机房01	6
考场地址	华职实训楼一机房302 安溪电大机房01				

纸质期末考试安排

试卷号	考试科目	形式	考试时间	考场号	座位号	留考
2542	行政组织学	闭卷	2020-07-04 08:30-10:00	4007	28	否
2180	办公室管理	闭卷	2020-07-05 11:00-12:30	4045	4	否
2196	社会调查研究与方法	闭卷	2020-07-05 14:00-15:30	4064	23	否

福建广播电视大学考试通知单



考点：3500604 安溪电大			
班级：安溪电大19秋专行政管理193500604014502			
学号	姓名	性别	身份证号
1935001464754	匡青青	女	511722199801016765

2020春省网考正式计划安排

试卷号	考试科目	形式	考试时间	考场名称	座位号
8883	信息管理概论（新版）	开卷	2020-06-19 15:35 至 16:35	安溪电大机房01	5
考场地址	华职实训楼一机房302 安溪电大机房01				

纸质期末考试安排

试卷号	考试科目	形式	考试时间	考场号	座位号	留考
2542	行政组织学	闭卷	2020-07-04 08:30-10:00	4006	17	否
2180	办公室管理	闭卷	2020-07-05 11:00-12:30	4049	23	否
3938	管理英语2	闭卷	2020-07-05 11:00-12:00	4054	21	是
2196	社会调查研究与方法	闭卷	2020-07-05 14:00-15:30	4061	7	否

福建广播电视大学考试通知单

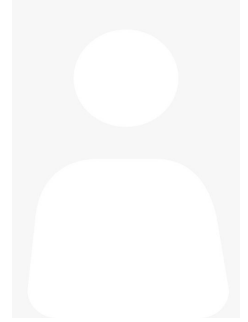

考点：3500604 安溪电大			
班级：20春行政管理专科203500604014001			
学号	姓名	性别	身份证号
2035001402400	刘晓扬	男	350524199407302537

2020春省网考正式计划安排

试卷号	考试科目	形式	考试时间	考场名称	座位号
8883	信息管理概论（新版）	开卷	2020-06-19 15:35 至 16:35	安溪电大机房01	6
考场地址	华职实训楼一机房302 安溪电大机房01				

纸质期末考试安排

试卷号	考试科目	形式	考试时间	考场号	座位号	留考
2542	行政组织学	闭卷	2020-07-04 08:30-10:00	4007	16	否
3895	管理英语1	闭卷	2020-07-04 11:00-12:00	4018	1	否
2180	办公室管理	闭卷	2020-07-05 11:00-12:30	4048	17	否
2196	社会调查研究与方法	闭卷	2020-07-05 14:00-15:30	4065	8	否

福建广播电视大学考试通知单



考点：3500604 安溪电大			
班级：20春行政管理专科203500604014001			
学号	姓名	性别	身份证号
2035001402406	黄锦铭	男	350524198412010550

2020春省网考正式计划安排

试卷号	考试科目	形式	考试时间	考场名称	座位号
8883	信息管理概论（新版）	开卷	2020-06-19 15:35 至 16:35	安溪电大机房01	7
考场地址	华职实训楼一机房302 安溪电大机房01				

纸质期末考试安排

试卷号	考试科目	形式	考试时间	考场号	座位号	留考
2542	行政组织学	闭卷	2020-07-04 08:30-10:00	4005	14	否
3895	管理英语1	闭卷	2020-07-04 11:00-12:00	4017	23	否
2180	办公室管理	闭卷	2020-07-05 11:00-12:30	4049	7	否
2196	社会调查研究与方法	闭卷	2020-07-05 14:00-15:30	4060	19	否

福建广播电视大学考试通知单

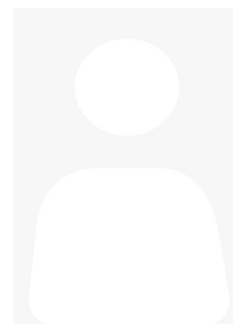

考点：3500604 安溪电大			
班级：20春行政管理专科203500604014001			
学号	姓名	性别	身份证号
2035001402411	吴桂苹	女	350524199112086160

2020春省网考正式计划安排

试卷号	考试科目	形式	考试时间	考场名称	座位号
8883	信息管理概论（新版）	开卷	2020-06-19 15:35 至 16:35	安溪电大机房01	8
考场地址	华职实训楼一机房302 安溪电大机房01				

纸质期末考试安排

试卷号	考试科目	形式	考试时间	考场号	座位号	留考
2542	行政组织学	闭卷	2020-07-04 08:30-10:00	4009	8	否
3895	管理英语1	闭卷	2020-07-04 11:00-12:00	4018	24	否
2180	办公室管理	闭卷	2020-07-05 11:00-12:30	4051	1	否
2196	社会调查研究与方法	闭卷	2020-07-05 14:00-15:30	4059	28	否

福建广播电视大学考试通知单

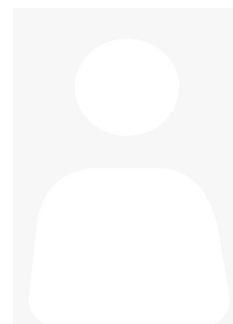

考点：3500604 安溪电大			
班级：20春行政管理专科203500604014001			
学号	姓名	性别	身份证号
2035001403992	廖树猛	男	350524199509130510

2020春省网考正式计划安排

试卷号	考试科目	形式	考试时间	考场名称	座位号
8883	信息管理概论（新版）	开卷	2020-06-19 15:35 至 16:35	安溪电大机房01	9
考场地址	华职实训楼一机房302 安溪电大机房01				

纸质期末考试安排

试卷号	考试科目	形式	考试时间	考场号	座位号	留考
2542	行政组织学	闭卷	2020-07-04 08:30-10:00	4008	28	否
3895	管理英语1	闭卷	2020-07-04 11:00-12:00	4017	15	否
2180	办公室管理	闭卷	2020-07-05 11:00-12:30	4048	15	否
2196	社会调查研究与方法	闭卷	2020-07-05 14:00-15:30	4061	1	否

福建广播电视大学考试通知单



考点：3500604 安溪电大			
班级：安溪电大19春法学本科193500604012001			
学号	姓名	性别	身份证号
1935001216505	王婷婷	女	350524199702064025

统设课程网考安排

试卷号	考试科目	形式	考试时间	考场名称	座位号
1848	合同法		2020-06-22 08:30:00-10:00	课改机考场2	1
1871	劳动与社会保障法		2020-06-22 11:01:00-12:31	课改机考场2	7
1873	知识产权法		2020-06-22 14:00:00-15:30	课改机考场2	7
1874	法律文书		2020-06-22 16:31:00-18:31	课改机考场2	1
考场地址	华职实训楼—2楼				

福建广播电视大学考试通知单



考点：3500604 安溪电大			
班级：安溪电大19春会计学本科193500604012003			
学号	姓名	性别	身份证号
1935001216540	谢耿凌	男	350524197702082531

统设课程网考安排

试卷号	考试科目	形式	考试时间	考场名称	座位号
1896	现代管理原理		2020-06-22 16:31:00-18:01	课改机考考场2	3
考场地址	华职实训楼一二楼				

纸质期末考试安排

试卷号	考试科目	形式	考试时间	考场号	座位号	留考
1292	企业集团财务管理	开卷	2020-07-05 16:30-18:00	4066	4	否

福建广播电视大学考试通知单



考点：3500604 安溪电大			
班级：安溪电大19春法学本科193500604012001			
学号	姓名	性别	身份证号
1935001216492	李捷	男	350524199009190058

统设课程网考安排

试卷号	考试科目	形式	考试时间	考场名称	座位号
1848	合同法		2020-06-22 08:30:00-10:00	课改机考考场2	2
1871	劳动与社会保障法		2020-06-22 11:01:00-12:31	课改机考考场2	8
1873	知识产权法		2020-06-22 14:00:00-15:30	课改机考考场2	8
1874	法律文书		2020-06-22 16:31:00-18:31	课改机考考场2	2
考场地址	华职实训楼—2楼				

福建广播电视大学考试通知单

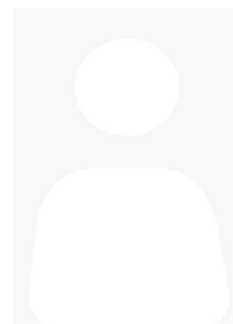

考点：3500604 安溪电大			
班级：安溪电大2018春行政管理专科183500604014003			
学号	姓名	性别	身份证号
1835001403991	汪友情	男	350524199002256018

统设课程网考安排

试卷号	考试科目	形式	考试时间	考场名称	座位号
4801	4801人力资源管理		2020-06-22 16:31:00-18:01	课改机考考场2	4
考场地址	华职实训楼—2楼				

纸质期末考试安排

试卷号	考试科目	形式	考试时间	考场号	座位号	留考
2542	行政组织学	闭卷	2020-07-04 08:30-10:00	4008	2	否
3895	管理英语1	闭卷	2020-07-04 11:00-12:00	4017	3	否
2180	办公室管理	闭卷	2020-07-05 11:00-12:30	4049	15	否
2196	社会调查研究与方法	闭卷	2020-07-05 14:00-15:30	4064	30	否

福建广播电视大学考试通知单



考点：3500604 安溪电大			
班级：安溪电大15春行政管理专科（退153500604014005			
学号	姓名	性别	身份证号
1535001403476	蔡财根	男	350524199406113013

统设课程网考安排

试卷号	考试科目	形式	考试时间	考场名称	座位号
4801	4801人力资源管理		2020-06-22 08:30:00-10:00	课改机考考场2	7
考场地址	华职实训楼一2楼				

纸质期末考试安排

试卷号	考试科目	形式	考试时间	考场号	座位号	留考
2528	监督学	闭卷	2020-07-04 16:30-18:00	4028	1	否
2202	公共行政学	闭卷	2020-07-05 08:30-10:00	4035	1	否

福建广播电视大学考试通知单

考点：3500604 安溪电大

班级：20春专行政管理本科203500604012001

学号	姓名	性别	身份证号
2035001200786	陈晓玲	女	350524199112150046

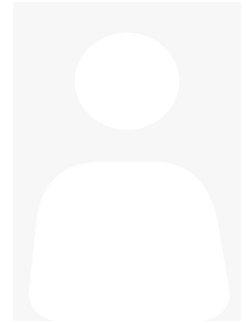

统设课程网考安排

试卷号	考试科目	形式	考试时间	考场名称	座位号
0997	西方行政学说		2020-06-22 08:30:00-10:00	课改机考考场2	3
1823	政府经济学		2020-06-22 11:01:00-12:31	课改机考考场2	1
1840	当代中国政治制度		2020-06-22 14:00:00-15:30	课改机考考场2	1
考场地址	华职实训楼—2楼				

福建广播电视大学考试通知单

考点：3500604 安溪电大

班级：安溪电大19春行政管理本科193500604012004

学号	姓名	性别	身份证号
1935001216544	白巧玲	女	350524199202253022

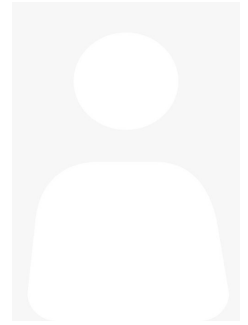

统设课程网考安排

试卷号	考试科目	形式	考试时间	考场名称	座位号
0997	西方行政学说		2020-06-22 08:30:00-10:00	课改机考场2	4
1823	政府经济学		2020-06-22 11:01:00-12:31	课改机考场2	2
1840	当代中国政治制度		2020-06-22 14:00:00-15:30	课改机考场2	2
考场地址	华职实训楼—2楼				

福建广播电视大学考试通知单

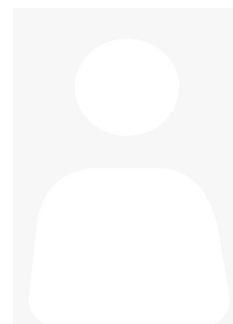

考点：3500604 安溪电大

班级：安溪电大19春行政管理本科193500604012004

学号	姓名	性别	身份证号
1935001216562	陈美芳	女	350524197702050046

统设课程网考安排

试卷号	考试科目	形式	考试时间	考场名称	座位号
0997	西方行政学说		2020-06-22 08:30:00-10:00	课改机考场2	5
1823	政府经济学		2020-06-22 11:01:00-12:31	课改机考场2	3
1840	当代中国政治制度		2020-06-22 14:00:00-15:30	课改机考场2	3
考场地址	华职实训楼—2楼				

福建广播电视大学考试通知单



考点：3500604 安溪电大			
班级：安溪电大19秋本行政管理193500604012502			
学号	姓名	性别	身份证号
1935001264743	林达舜	男	350524199307130010

统设课程网考安排

试卷号	考试科目	形式	考试时间	考场名称	座位号
1200	计算机应用基础（本）课程考核	闭卷	2020-06-08 08:52:46-10:22	计算机应用基础(本)	8
考场地址	华职实训楼—3楼				
0863	管理英语4		2020-06-22 08:30:00-09:30	课改机考考场2	8
1823	政府经济学		2020-06-22 11:01:00-12:31	课改机考考场2	4
1840	当代中国政治制度		2020-06-22 14:00:00-15:30	课改机考考场2	4
考场地址	华职实训楼—2楼				

福建广播电视大学考试通知单



考点：3500604 安溪电大			
班级：安溪电大19春行政管理本科193500604012004			
学号	姓名	性别	身份证号
1935001216543	殷双桂	男	35052419830425251X

统设课程网考安排

试卷号	考试科目	形式	考试时间	考场名称	座位号
0997	西方行政学说		2020-06-22 08:30:00-10:00	课改机考考场2	6
1823	政府经济学		2020-06-22 11:01:00-12:31	课改机考考场2	5
1840	当代中国政治制度		2020-06-22 14:00:00-15:30	课改机考考场2	5
考场地址	华职实训楼—2楼				

福建广播电视大学考试通知单



考点：3500604 安溪电大			
班级：安溪电大19秋本一村一193500604012504			
学号	姓名	性别	身份证号
1935001264744	李世贤	男	350524197404140019

统设课程网考安排

试卷号	考试科目	形式	考试时间	考场名称	座位号
1200	计算机应用基础(本)课程考核	闭卷	2020-06-08 08:52:46-10:22	计算机应用基础(本)	6
考场地址	华职实训楼—3楼				
0863	管理英语4		2020-06-22 08:30:00-09:30	课改机考考场2	9
1823	政府经济学		2020-06-22 11:01:00-12:31	课改机考考场2	6
1840	当代中国政治制度		2020-06-22 14:00:00-15:30	课改机考考场2	6
考场地址	华职实训楼—2楼				

福建广播电视大学考试通知单

考点：3500604 安溪电大			
班级：安溪电大19秋本会计学193500604012501			
学号	姓名	性别	身份证号
1935001252062	廖桂红	女	350524198910160543

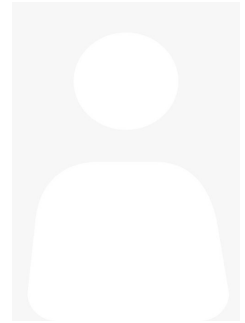

统设课程网考安排

试卷号	考试科目	形式	考试时间	考场名称	座位号
1200	计算机应用基础(本)课程考核	闭卷	2020-06-08 08:52:46-10:22	计算机应用基础(本)	4
考场地址	华职实训楼—3楼				
1896	现代管理原理	开卷	2020-06-26 08:30:00-10:00	正式考场	36
0863	管理英语4	闭卷	2020-06-27 16:00:01-17:00	正式考场	2
考场地址	华职实训楼—2楼				

纸质期末考试安排

试卷号	考试科目	形式	考试时间	考场号	座位号	留考
1292	企业集团财务管理	开卷	2020-07-05 16:30-18:00	4066	2	否

福建广播电视大学考试通知单



考点：3500604 安溪电大			
班级：安溪电大19秋本行政管理193500604012502			
学号	姓名	性别	身份证号
1935001252063	王奕辉	男	350524199505062012

统设课程网考安排

试卷号	考试科目	形式	考试时间	考场名称	座位号
1200	计算机应用基础(本)课程考核	闭卷	2020-06-08 08:52:46-10:22	计算机应用基础(本)	5
考场地址	华职实训楼—3楼				
1840	当代中国政治制度	闭卷	2020-06-27 08:30:00-10:00	正式考场	37
1823	政府经济学	闭卷	2020-06-27 10:30:01-12:00	正式考场	37
0863	管理英语4	闭卷	2020-06-27 16:00:01-17:00	正式考场	3
考场地址	华职实训楼—2楼				

福建广播电视大学考试通知单



考点：3500604 安溪电大			
班级：安溪电大19秋本行政管理193500604012502			
学号	姓名	性别	身份证号
1935001252064	王培根	男	350524199710157416

统设课程网考安排

试卷号	考试科目	形式	考试时间	考场名称	座位号
1200	计算机应用基础(本)课程考核	闭卷	2020-06-08 08:52:46-10:22	计算机应用基础(本)	1
考场地址	华职实训楼—3楼				
1840	当代中国政治制度	闭卷	2020-06-27 08:30:00-10:00	正式考场	38
1823	政府经济学	闭卷	2020-06-27 10:30:01-12:00	正式考场	38
0863	管理英语4	闭卷	2020-06-27 16:00:01-17:00	正式考场	4
考场地址	华职实训楼—2楼				

福建广播电视大学考试通知单



考点：3500604 安溪电大			
班级：安溪电大19秋本行政管理193500604012502			
学号	姓名	性别	身份证号
1935001252065	刘冬瑶	男	350524199512061018

统设课程网考安排

试卷号	考试科目	形式	考试时间	考场名称	座位号
1200	计算机应用基础（本）课程考核	闭卷	2020-06-08 08:52:46-10:22	计算机应用基础(本)	9
考场地址	华职实训楼—3楼				
1840	当代中国政治制度	闭卷	2020-06-27 08:30:00-10:00	正式考场	39
1823	政府经济学	闭卷	2020-06-27 10:30:01-12:00	正式考场	39
0863	管理英语4	闭卷	2020-06-27 16:00:01-17:00	正式考场	5
考场地址	华职实训楼—2楼				

福建广播电视大学考试通知单



考点：3500604 安溪电大			
班级：安溪电大19秋本行政管理193500604012502			
学号	姓名	性别	身份证号
1935001264741	许江坤	男	350524199306191559

统设课程网考安排

试卷号	考试科目	形式	考试时间	考场名称	座位号
1200	计算机应用基础（本）课程考核	闭卷	2020-06-08 08:52:46-10:22	计算机应用基础(本)	2
考场地址	华职实训楼—3楼				
1840	当代中国政治制度	闭卷	2020-06-27 08:30:00-10:00	正式考场	40
1823	政府经济学	闭卷	2020-06-27 10:30:01-12:00	正式考场	40
0863	管理英语4	闭卷	2020-06-27 16:00:01-17:00	正式考场	9
考场地址	华职实训楼—2楼				

福建广播电视大学考试通知单



考点：3500604 安溪电大			
班级：安溪电大19秋本行政管理193500604012502			
学号	姓名	性别	身份证号
1935001264742	叶芃坤	男	350524199206246516

统设课程网考安排

试卷号	考试科目	形式	考试时间	考场名称	座位号
1200	计算机应用基础(本)课程考核	闭卷	2020-06-08 08:52:46-10:22	计算机应用基础(本)	7
考场地址	华职实训楼—3楼				
1840	当代中国政治制度	闭卷	2020-06-27 08:30:00-10:00	正式考场	41
1823	政府经济学	闭卷	2020-06-27 10:30:01-12:00	正式考场	41
0863	管理英语4	闭卷	2020-06-27 16:00:01-17:00	正式考场	10
考场地址	华职实训楼—2楼				

福建广播电视大学考试通知单



考点：3500604 安溪电大			
班级：安溪电大19秋本一村一193500604012504			
学号	姓名	性别	身份证号
1935001264745	许文炳	男	350524199011091518

统设课程网考安排

试卷号	考试科目	形式	考试时间	考场名称	座位号
1200	计算机应用基础(本)课程考核	闭卷	2020-06-08 08:52:46-10:22	计算机应用基础(本)	3
考场地址	华职实训楼—3楼				
1840	当代中国政治制度	闭卷	2020-06-27 08:30:00-10:00	正式考场	42
1823	政府经济学	闭卷	2020-06-27 10:30:01-12:00	正式考场	42
0863	管理英语4	闭卷	2020-06-27 16:00:01-17:00	正式考场	11
考场地址	华职实训楼—2楼				

福建广播电视大学考试通知单



考点：3500604 安溪电大			
班级：安溪电大2018春行政管理专科183500604014003			
学号	姓名	性别	身份证号
1835001403988	许晋杰	男	35052419911227257X

统设课程网考安排

试卷号	考试科目	形式	考试时间	考场名称	座位号
2877	管理学基础（网络课程试点）		2020-06-22 11:01:00-12:31	课改机考考场2	9
4801	4801人力资源管理		2020-06-22 14:00:00-15:30	课改机考考场2	9
考场地址	华职实训楼—2楼				

纸质期末考试安排

试卷号	考试科目	形式	考试时间	考场号	座位号	留考
2542	行政组织学	闭卷	2020-07-04 08:30-10:00	4005	26	否
3895	管理英语1	闭卷	2020-07-04 11:00-12:00	4019	1	是
2208	政治学原理	闭卷	2020-07-04 11:00-12:30	4012	1	否
2528	监督学	闭卷	2020-07-04 16:30-18:00	4028	2	否
2202	公共行政学	闭卷	2020-07-05 08:30-10:00	4035	2	否
3938	管理英语2	闭卷	2020-07-05 11:00-12:00	4054	6	是
2180	办公室管理	闭卷	2020-07-05 11:00-12:30	4046	4	否
2196	社会调查研究与方法	闭卷	2020-07-05 14:00-15:30	4064	3	否

福建广播电视大学考试通知单



考点：3500604 安溪电大			
班级：安溪电大16春会计学专科163500604014002			
学号	姓名	性别	身份证号
1635001404938	王炳灿	男	350524199305244014

统设课程网考安排

试卷号	考试科目	形式	考试时间	考场名称	座位号
2839	成本会计	闭卷	2020-06-27 16:00:01-17:30	正式考场	17
考场地址	华职实训楼一2楼				

纸质期末考试安排

试卷号	考试科目	形式	考试时间	考场号	座位号	留考
2608	中级财务会计(二)	闭卷	2020-07-04 11:00-12:30	4016	1	是
2605	经济法律基础	闭卷	2020-07-04 11:00-12:30	4014	1	否
2038	财务管理	开卷	2020-07-04 14:00-15:30	4021	1	否
2019	统计学原理	开卷	2020-07-04 16:30-18:00	4024	1	否
2136	管理会计	闭卷	2020-07-05 08:30-10:00	4033	1	否
2006	经济数学基础12	闭卷	2020-07-05 11:00-12:30	4041	2	否

福建广播电视大学考试通知单



考点：3500604 安溪电大			
班级：安溪电大18秋会计学本科183500604012502			
学号	姓名	性别	身份证号
1835001252661	钟雪美	女	350524198303210561

统设课程网考安排

试卷号	考试科目	形式	考试时间	考场名称	座位号
1896	现代管理原理	开卷	2020-06-26 08:30:00-10:00	正式考场	32
考场地址	华职实训楼一2楼				

福建广播电视大学考试通知单



考点：3500604 安溪电大			
班级：安溪电大18秋会计学本科183500604012502			
学号	姓名	性别	身份证号
1835001252662	陈川福	男	350524197309238392

统设课程网考安排

试卷号	考试科目	形式	考试时间	考场名称	座位号
1896	现代管理原理	开卷	2020-06-26 08:30:00-10:00	正式考场	33
考场地址	华职实训楼一2楼				

福建广播电视大学考试通知单

考点：3500604 安溪电大

班级：安溪电大2018春工商企业管理183500604014007

学号	姓名	性别	身份证号
1835001404091	谢智毅	男	350524198606122518

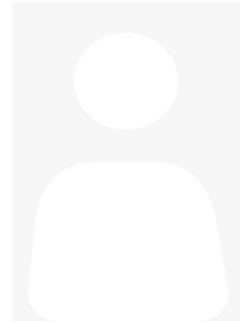

统设课程网考安排

试卷号	考试科目	形式	考试时间	考场名称	座位号
2003	基础会计	闭卷	2020-06-26 08:30:00-10:00	正式考场	38
4802	电子商务概论	开卷	2020-06-27 16:00:01-17:00	正式考场	18
考场地址	华职实训楼—2楼				

福建广播电视大学考试通知单

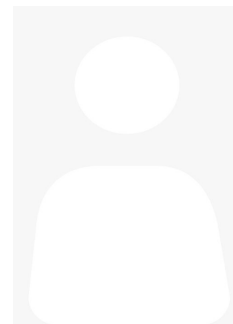

考点：3500604 安溪电大			
班级：安溪电大2018春工商企业管理183500604014007			
学号	姓名	性别	身份证号
1835001404121	张双春	男	350524198401166330

统设课程网考安排

试卷号	考试科目	形式	考试时间	考场名称	座位号
2003	基础会计	闭卷	2020-06-26 08:30:00-10:00	正式考场	39
考场地址	华职实训楼一2楼				

福建广播电视大学考试通知单

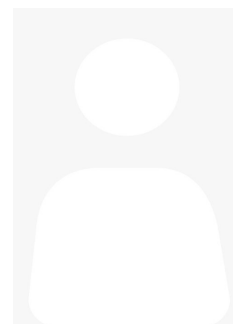

考点：3500604 安溪电大			
班级：安溪电大2018春工商企业管理183500604014007			
学号	姓名	性别	身份证号
1835001404122	张玉莲	女	350524198612076343

统设课程网考安排

试卷号	考试科目	形式	考试时间	考场名称	座位号
2003	基础会计	闭卷	2020-06-26 08:30:00-10:00	正式考场	40
4802	电子商务概论	开卷	2020-06-27 16:00:01-17:00	正式考场	19
考场地址	华职实训楼—2楼				

纸质期末考试安排

试卷号	考试科目	形式	考试时间	考场号	座位号	留考
2175	市场营销学	闭卷	2020-07-05 08:30-10:00	4034	2	否

福建广播电视大学考试通知单

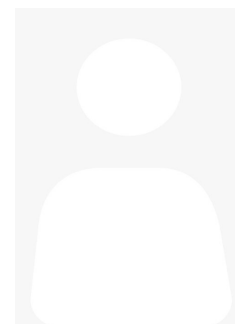

考点：3500604 安溪电大			
班级：安溪电大2018春工商企业管理183500604014007			
学号	姓名	性别	身份证号
1835001404126	陈龙财	男	350524199411157416

统设课程网考安排

试卷号	考试科目	形式	考试时间	考场名称	座位号
4802	电子商务概论	开卷	2020-06-27 16:00:01-17:00	正式考场	20
考场地址	华职实训楼一2楼				

福建广播电视大学考试通知单



考点：3500604 安溪电大			
班级：安溪电大2018春工商企业管理183500604014007			
学号	姓名	性别	身份证号
1835001404140	柯新宇	男	350524199107030517

统设课程网考安排

试卷号	考试科目	形式	考试时间	考场名称	座位号
4802	电子商务概论	开卷	2020-06-27 16:00:01-17:00	正式考场	21
考场地址	华职实训楼一2楼				

福建广播电视大学考试通知单



考点：3500604 安溪电大			
班级：安溪电大19春行政管理本科193500604012004			
学号	姓名	性别	身份证号
1935001203197	江炳泉	男	350524198101258030

统设课程网考安排

试卷号	考试科目	形式	考试时间	考场名称	座位号
1840	当代中国政治制度	闭卷	2020-06-27 08:30:00-10:00	正式考场	1
1823	政府经济学	闭卷	2020-06-27 10:30:01-12:00	正式考场	1
0997	西方行政学说	闭卷	2020-06-27 14:00:00-15:30	正式考场	1
考场地址	华职实训楼—2楼				

福建广播电视大学考试通知单

考点：3500604 安溪电大

班级：安溪电大19春行政管理本科193500604012004

学号	姓名	性别	身份证号
1935001203198	汪其昱	男	350524199412106055

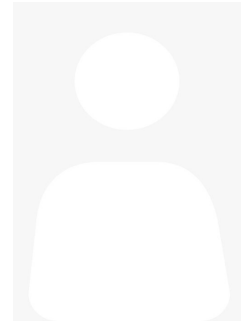

统设课程网考安排

试卷号	考试科目	形式	考试时间	考场名称	座位号
1840	当代中国政治制度	闭卷	2020-06-27 08:30:00-10:00	正式考场	2
1823	政府经济学	闭卷	2020-06-27 10:30:01-12:00	正式考场	2
0997	西方行政学说	闭卷	2020-06-27 14:00:00-15:30	正式考场	2
考场地址	华职实训楼—2楼				

福建广播电视大学考试通知单

考点：3500604 安溪电大

班级：安溪电大19春行政管理本科193500604012004

学号	姓名	性别	身份证号
1935001203199	白耀宗	男	350524199706180015

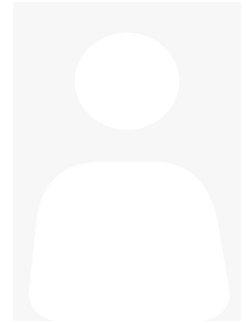

统设课程网考安排

试卷号	考试科目	形式	考试时间	考场名称	座位号
1840	当代中国政治制度	闭卷	2020-06-27 08:30:00-10:00	正式考场	3
1823	政府经济学	闭卷	2020-06-27 10:30:01-12:00	正式考场	3
0997	西方行政学说	闭卷	2020-06-27 14:00:00-15:30	正式考场	3
考场地址	华职实训楼—2楼				

福建广播电视大学考试通知单

考点：3500604 安溪电大

班级：安溪电大19春法学本科193500604012001

学号	姓名	性别	身份证号
1935001216488	郑婉霞	女	350524199503107723

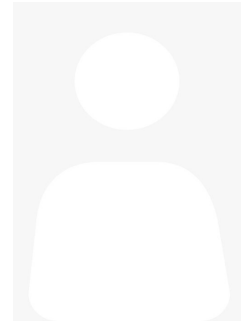

统设课程网考安排

试卷号	考试科目	形式	考试时间	考场名称	座位号
1848	合同法	闭卷	2020-06-26 08:30:00-10:00	正式考场	1
1871	劳动与社会保障法	闭卷	2020-06-26 10:30:01-12:00	正式考场	14
1873	知识产权法	闭卷	2020-06-26 14:00:00-15:30	正式考场	14
1874	法律文书	闭卷	2020-06-26 16:00:01-18:00	正式考场	14
考场地址	华职实训楼—2楼				

福建广播电视大学考试通知单

考点：3500604 安溪电大

班级：安溪电大19春法学本科193500604012001

学号	姓名	性别	身份证号
1935001216489	詹嘉伟	男	350524198912288313

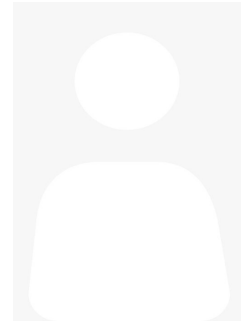

统设课程网考安排

试卷号	考试科目	形式	考试时间	考场名称	座位号
1848	合同法	闭卷	2020-06-26 08:30:00-10:00	正式考场	2
1871	劳动与社会保障法	闭卷	2020-06-26 10:30:01-12:00	正式考场	15
1873	知识产权法	闭卷	2020-06-26 14:00:00-15:30	正式考场	15
1874	法律文书	闭卷	2020-06-26 16:00:01-18:00	正式考场	15
考场地址	华职实训楼—2楼				

福建广播电视大学考试通知单

考点：3500604 安溪电大

班级：安溪电大19春法学本科193500604012001

学号	姓名	性别	身份证号
1935001216490	吴炳煌	男	35052419820309601X

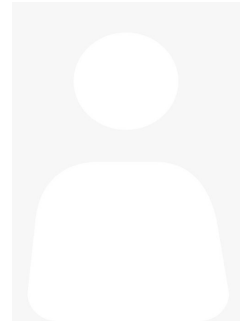

统设课程网考安排

试卷号	考试科目	形式	考试时间	考场名称	座位号
1848	合同法	闭卷	2020-06-26 08:30:00-10:00	正式考场	3
1871	劳动与社会保障法	闭卷	2020-06-26 10:30:01-12:00	正式考场	16
1873	知识产权法	闭卷	2020-06-26 14:00:00-15:30	正式考场	16
1874	法律文书	闭卷	2020-06-26 16:00:01-18:00	正式考场	16
考场地址	华职实训楼—2楼				

福建广播电视大学考试通知单



考点：3500604 安溪电大			
班级：安溪电大19春法学本科193500604012001			
学号	姓名	性别	身份证号
1935001216491	刘娜真	女	350524198607151089

统设课程网考安排

试卷号	考试科目	形式	考试时间	考场名称	座位号
1848	合同法	闭卷	2020-06-26 08:30:00-10:00	正式考场	4
1871	劳动与社会保障法	闭卷	2020-06-26 10:30:01-12:00	正式考场	17
1873	知识产权法	闭卷	2020-06-26 14:00:00-15:30	正式考场	17
1874	法律文书	闭卷	2020-06-26 16:00:01-18:00	正式考场	17
考场地址	华职实训楼—2楼				

福建广播电视大学考试通知单

考点：3500604 安溪电大

班级：安溪电大19春法学本科193500604012001

学号	姓名	性别	身份证号
1935001216493	吴巧瑜	女	35052419961028002X

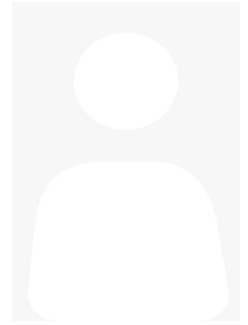

统设课程网考安排

试卷号	考试科目	形式	考试时间	考场名称	座位号
1848	合同法	闭卷	2020-06-26 08:30:00-10:00	正式考场	5
1871	劳动与社会保障法	闭卷	2020-06-26 10:30:01-12:00	正式考场	18
1873	知识产权法	闭卷	2020-06-26 14:00:00-15:30	正式考场	18
1874	法律文书	闭卷	2020-06-26 16:00:01-18:00	正式考场	18
考场地址	华职实训楼—2楼				

福建广播电视大学考试通知单



考点：3500604 安溪电大			
班级：安溪电大19春法学本科193500604012001			
学号	姓名	性别	身份证号
1935001216494	黄荣杰	男	350524198803116512

统设课程网考安排

试卷号	考试科目	形式	考试时间	考场名称	座位号
1848	合同法	闭卷	2020-06-26 08:30:00-10:00	正式考场	6
1871	劳动与社会保障法	闭卷	2020-06-26 10:30:01-12:00	正式考场	19
1873	知识产权法	闭卷	2020-06-26 14:00:00-15:30	正式考场	19
1874	法律文书	闭卷	2020-06-26 16:00:01-18:00	正式考场	19
考场地址	华职实训楼—2楼				

福建广播电视大学考试通知单

考点：3500604 安溪电大

班级：安溪电大19春法学本科193500604012001

学号	姓名	性别	身份证号
1935001216495	温巧芬	女	350524199707051020

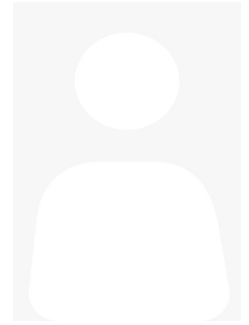

统设课程网考安排

试卷号	考试科目	形式	考试时间	考场名称	座位号
1848	合同法	闭卷	2020-06-26 08:30:00-10:00	正式考场	7
1871	劳动与社会保障法	闭卷	2020-06-26 10:30:01-12:00	正式考场	20
1873	知识产权法	闭卷	2020-06-26 14:00:00-15:30	正式考场	20
1874	法律文书	闭卷	2020-06-26 16:00:01-18:00	正式考场	20
考场地址	华职实训楼—2楼				

福建广播电视大学考试通知单



考点：3500604 安溪电大			
班级：安溪电大19春法学本科193500604012001			
学号	姓名	性别	身份证号
1935001216496	赵晓玲	女	350524199508236524

统设课程网考安排

试卷号	考试科目	形式	考试时间	考场名称	座位号
1848	合同法	闭卷	2020-06-26 08:30:00-10:00	正式考场	8
1871	劳动与社会保障法	闭卷	2020-06-26 10:30:01-12:00	正式考场	21
1873	知识产权法	闭卷	2020-06-26 14:00:00-15:30	正式考场	21
1874	法律文书	闭卷	2020-06-26 16:00:01-18:00	正式考场	21
考场地址	华职实训楼—2楼				

福建广播电视大学考试通知单

考点：3500604 安溪电大

班级：安溪电大19春法学本科193500604012001

学号	姓名	性别	身份证号
1935001216498	王思达	男	350524199108270053

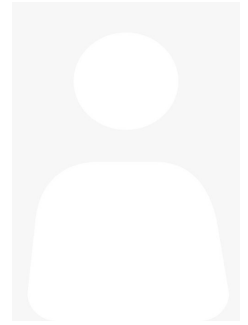

统设课程网考安排

试卷号	考试科目	形式	考试时间	考场名称	座位号
1848	合同法	闭卷	2020-06-26 08:30:00-10:00	正式考场	9
1871	劳动与社会保障法	闭卷	2020-06-26 10:30:01-12:00	正式考场	22
1873	知识产权法	闭卷	2020-06-26 14:00:00-15:30	正式考场	22
1874	法律文书	闭卷	2020-06-26 16:00:01-18:00	正式考场	22
考场地址	华职实训楼—2楼				

福建广播电视大学考试通知单

考点：3500604 安溪电大

班级：安溪电大19春法学本科193500604012001

学号	姓名	性别	身份证号
1935001216499	廖银宝	男	350524198809290597

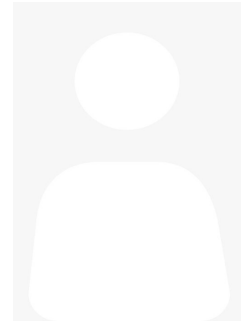

统设课程网考安排

试卷号	考试科目	形式	考试时间	考场名称	座位号
1848	合同法	闭卷	2020-06-26 08:30:00-10:00	正式考场	10
1871	劳动与社会保障法	闭卷	2020-06-26 10:30:01-12:00	正式考场	23
1873	知识产权法	闭卷	2020-06-26 14:00:00-15:30	正式考场	23
1874	法律文书	闭卷	2020-06-26 16:00:01-18:00	正式考场	23
考场地址	华职实训楼—2楼				

福建广播电视大学考试通知单



考点：3500604 安溪电大			
班级：安溪电大19春法学本科193500604012001			
学号	姓名	性别	身份证号
1935001216500	钟云飞	男	350524198710138632

统设课程网考安排

试卷号	考试科目	形式	考试时间	考场名称	座位号
1848	合同法	闭卷	2020-06-26 08:30:00-10:00	正式考场	11
1871	劳动与社会保障法	闭卷	2020-06-26 10:30:01-12:00	正式考场	24
1873	知识产权法	闭卷	2020-06-26 14:00:00-15:30	正式考场	24
1874	法律文书	闭卷	2020-06-26 16:00:01-18:00	正式考场	24
考场地址	华职实训楼—2楼				

福建广播电视大学考试通知单



考点：3500604 安溪电大			
班级：安溪电大19春法学本科193500604012001			
学号	姓名	性别	身份证号
1935001216501	林艺辉	男	350524199401110518

统设课程网考安排

试卷号	考试科目	形式	考试时间	考场名称	座位号
1848	合同法	闭卷	2020-06-26 08:30:00-10:00	正式考场	12
1871	劳动与社会保障法	闭卷	2020-06-26 10:30:01-12:00	正式考场	25
1873	知识产权法	闭卷	2020-06-26 14:00:00-15:30	正式考场	25
1874	法律文书	闭卷	2020-06-26 16:00:01-18:00	正式考场	25
考场地址	华职实训楼—2楼				

福建广播电视大学考试通知单



考点：3500604 安溪电大			
班级：安溪电大19春法学本科193500604012001			
学号	姓名	性别	身份证号
1935001216502	林坤镇	男	350524199512201017

统设课程网考安排

试卷号	考试科目	形式	考试时间	考场名称	座位号
1848	合同法	闭卷	2020-06-26 08:30:00-10:00	正式考场	13
1871	劳动与社会保障法	闭卷	2020-06-26 10:30:01-12:00	正式考场	26
1873	知识产权法	闭卷	2020-06-26 14:00:00-15:30	正式考场	26
1874	法律文书	闭卷	2020-06-26 16:00:01-18:00	正式考场	26
考场地址	华职实训楼—2楼				

福建广播电视大学考试通知单

考点：3500604 安溪电大

班级：安溪电大19春法学本科193500604012001

学号	姓名	性别	身份证号
1935001216503	吴志毅	男	350524199512016057

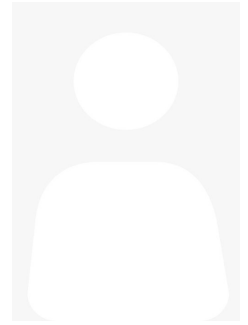

统设课程网考安排

试卷号	考试科目	形式	考试时间	考场名称	座位号
1848	合同法	闭卷	2020-06-26 08:30:00-10:00	正式考场	14
1871	劳动与社会保障法	闭卷	2020-06-26 10:30:01-12:00	正式考场	27
1873	知识产权法	闭卷	2020-06-26 14:00:00-15:30	正式考场	27
1874	法律文书	闭卷	2020-06-26 16:00:01-18:00	正式考场	27
考场地址	华职实训楼—2楼				

福建广播电视大学考试通知单

考点：3500604 安溪电大

班级：安溪电大19春法学本科193500604012001

学号	姓名	性别	身份证号
1935001216506	林燕玲	女	350524199609154026

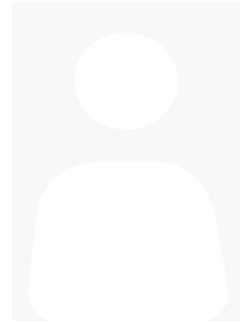

统设课程网考安排

试卷号	考试科目	形式	考试时间	考场名称	座位号
1848	合同法	闭卷	2020-06-26 08:30:00-10:00	正式考场	15
1871	劳动与社会保障法	闭卷	2020-06-26 10:30:01-12:00	正式考场	28
1873	知识产权法	闭卷	2020-06-26 14:00:00-15:30	正式考场	28
1874	法律文书	闭卷	2020-06-26 16:00:01-18:00	正式考场	28
考场地址	华职实训楼—2楼				

福建广播电视大学考试通知单



考点：3500604 安溪电大			
班级：安溪电大19春法学本科193500604012001			
学号	姓名	性别	身份证号
1935001216507	肖淮文	男	350524199102184613

统设课程网考安排

试卷号	考试科目	形式	考试时间	考场名称	座位号
1848	合同法	闭卷	2020-06-26 08:30:00-10:00	正式考场	16
1871	劳动与社会保障法	闭卷	2020-06-26 10:30:01-12:00	正式考场	29
1873	知识产权法	闭卷	2020-06-26 14:00:00-15:30	正式考场	29
1874	法律文书	闭卷	2020-06-26 16:00:01-18:00	正式考场	29
考场地址	华职实训楼—2楼				

福建广播电视大学考试通知单

考点：3500604 安溪电大

班级：安溪电大19春法学本科193500604012001

学号	姓名	性别	身份证号
1935001216508	黄月舒	女	350524197902110023

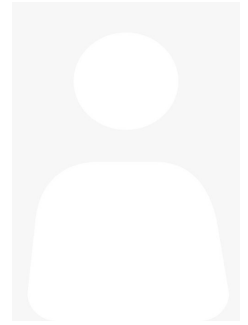

统设课程网考安排

试卷号	考试科目	形式	考试时间	考场名称	座位号
1848	合同法	闭卷	2020-06-26 08:30:00-10:00	正式考场	17
1871	劳动与社会保障法	闭卷	2020-06-26 10:30:01-12:00	正式考场	30
1873	知识产权法	闭卷	2020-06-26 14:00:00-15:30	正式考场	30
1874	法律文书	闭卷	2020-06-26 16:00:01-18:00	正式考场	30
考场地址	华职实训楼—2楼				

福建广播电视大学考试通知单

考点：3500604 安溪电大

班级：安溪电大19春法学本科193500604012001

学号	姓名	性别	身份证号
1935001216509	谢淮河	男	350524199509062554

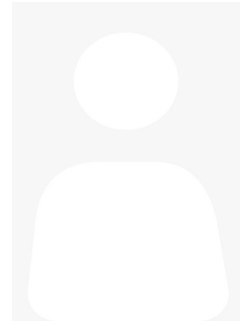

统设课程网考安排

试卷号	考试科目	形式	考试时间	考场名称	座位号
1848	合同法	闭卷	2020-06-26 08:30:00-10:00	正式考场	18
1871	劳动与社会保障法	闭卷	2020-06-26 10:30:01-12:00	正式考场	31
1873	知识产权法	闭卷	2020-06-26 14:00:00-15:30	正式考场	31
1874	法律文书	闭卷	2020-06-26 16:00:01-18:00	正式考场	31
考场地址	华职实训楼—2楼				

福建广播电视大学考试通知单

考点：3500604 安溪电大

班级：安溪电大19春法学本科193500604012001

学号	姓名	性别	身份证号
1935001216510	廖志杰	男	350524198906237157

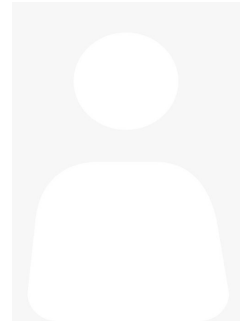

统设课程网考安排

试卷号	考试科目	形式	考试时间	考场名称	座位号
1848	合同法	闭卷	2020-06-26 08:30:00-10:00	正式考场	19
1871	劳动与社会保障法	闭卷	2020-06-26 10:30:01-12:00	正式考场	32
1873	知识产权法	闭卷	2020-06-26 14:00:00-15:30	正式考场	32
1874	法律文书	闭卷	2020-06-26 16:00:01-18:00	正式考场	32
考场地址	华职实训楼—2楼				

福建广播电视大学考试通知单



考点：3500604 安溪电大			
班级：安溪电大19春法学本科193500604012001			
学号	姓名	性别	身份证号
1935001216511	谢振辉	男	350524199008266516

统设课程网考安排

试卷号	考试科目	形式	考试时间	考场名称	座位号
1848	合同法	闭卷	2020-06-26 08:30:00-10:00	正式考场	20
1871	劳动与社会保障法	闭卷	2020-06-26 10:30:01-12:00	正式考场	33
1873	知识产权法	闭卷	2020-06-26 14:00:00-15:30	正式考场	33
1874	法律文书	闭卷	2020-06-26 16:00:01-18:00	正式考场	33
考场地址	华职实训楼—2楼				

福建广播电视大学考试通知单



考点：3500604 安溪电大			
班级：安溪电大19春法学本科193500604012001			
学号	姓名	性别	身份证号
1935001216512	王慧新	女	350524199109270047

统设课程网考安排

试卷号	考试科目	形式	考试时间	考场名称	座位号
1848	合同法	闭卷	2020-06-26 08:30:00-10:00	正式考场	21
1871	劳动与社会保障法	闭卷	2020-06-26 10:30:01-12:00	正式考场	34
1873	知识产权法	闭卷	2020-06-26 14:00:00-15:30	正式考场	34
1874	法律文书	闭卷	2020-06-26 16:00:01-18:00	正式考场	34
考场地址	华职实训楼—2楼				

福建广播电视大学考试通知单



考点：3500604 安溪电大			
班级：安溪电大19春会计学本科193500604012003			
学号	姓名	性别	身份证号
1935001216539	谢婷婷	女	510402199508080028

统设课程网考安排

试卷号	考试科目	形式	考试时间	考场名称	座位号
1896	现代管理原理	开卷	2020-06-26 08:30:00-10:00	正式考场	34
考场地址	华职实训楼一二楼				

纸质期末考试安排

试卷号	考试科目	形式	考试时间	考场号	座位号	留考
1292	企业集团财务管理	开卷	2020-07-05 16:30-18:00	4066	3	否

福建广播电视大学考试通知单



考点：3500604 安溪电大			
班级：安溪电大19春会计学本科193500604012003			
学号	姓名	性别	身份证号
1935001216541	李霜霜	女	350524199404161521

统设课程网考安排

试卷号	考试科目	形式	考试时间	考场名称	座位号
1896	现代管理原理	开卷	2020-06-26 08:30:00-10:00	正式考场	35
考场地址	华职实训楼一二楼				

纸质期末考试安排

试卷号	考试科目	形式	考试时间	考场号	座位号	留考
1292	企业集团财务管理	开卷	2020-07-05 16:30-18:00	4066	1	否

福建广播电视大学考试通知单

考点：3500604 安溪电大

班级：安溪电大19春行政管理本科193500604012004

学号	姓名	性别	身份证号
1935001216542	林振明	男	350524197006180533



统设课程网考安排

试卷号	考试科目	形式	考试时间	考场名称	座位号
1840	当代中国政治制度	闭卷	2020-06-27 08:30:00-10:00	正式考场	4
1823	政府经济学	闭卷	2020-06-27 10:30:01-12:00	正式考场	4
0997	西方行政学说	闭卷	2020-06-27 14:00:00-15:30	正式考场	4
考场地址	华职实训楼—2楼				

福建广播电视大学考试通知单

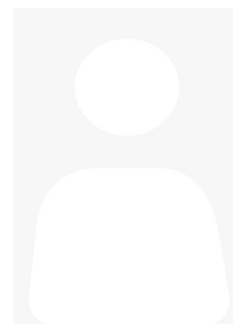

考点：3500604 安溪电大

班级：安溪电大19春行政管理本科193500604012004

学号	姓名	性别	身份证号
1935001216545	钟秋英	女	350524197808100021

统设课程网考安排

试卷号	考试科目	形式	考试时间	考场名称	座位号
1840	当代中国政治制度	闭卷	2020-06-27 08:30:00-10:00	正式考场	5
1823	政府经济学	闭卷	2020-06-27 10:30:01-12:00	正式考场	5
0997	西方行政学说	闭卷	2020-06-27 14:00:00-15:30	正式考场	5
考场地址	华职实训楼—2楼				

福建广播电视大学考试通知单

考点：3500604 安溪电大

班级：安溪电大19春行政管理本科193500604012004

学号	姓名	性别	身份证号
1935001216546	庄贻毅	男	350524199301060015

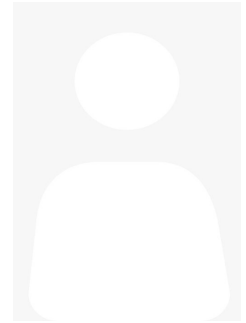

统设课程网考安排

试卷号	考试科目	形式	考试时间	考场名称	座位号
1840	当代中国政治制度	闭卷	2020-06-27 08:30:00-10:00	正式考场	6
1823	政府经济学	闭卷	2020-06-27 10:30:01-12:00	正式考场	6
0997	西方行政学说	闭卷	2020-06-27 14:00:00-15:30	正式考场	6
考场地址	华职实训楼—2楼				

福建广播电视大学考试通知单

考点：3500604 安溪电大

班级：安溪电大19春行政管理本科193500604012004

学号	姓名	性别	身份证号
1935001216547	谢建平	男	350524198706022514

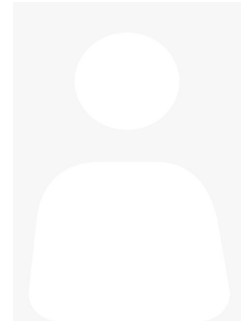

统设课程网考安排

试卷号	考试科目	形式	考试时间	考场名称	座位号
1840	当代中国政治制度	闭卷	2020-06-27 08:30:00-10:00	正式考场	7
1823	政府经济学	闭卷	2020-06-27 10:30:01-12:00	正式考场	7
0997	西方行政学说	闭卷	2020-06-27 14:00:00-15:30	正式考场	7
考场地址	华职实训楼—2楼				

福建广播电视大学考试通知单



考点：3500604 安溪电大			
班级：安溪电大19春行政管理本科193500604012004			
学号	姓名	性别	身份证号
1935001216548	王彩云	女	350524198102156044

统设课程网考安排

试卷号	考试科目	形式	考试时间	考场名称	座位号
1840	当代中国政治制度	闭卷	2020-06-27 08:30:00-10:00	正式考场	8
1823	政府经济学	闭卷	2020-06-27 10:30:01-12:00	正式考场	8
0997	西方行政学说	闭卷	2020-06-27 14:00:00-15:30	正式考场	8
考场地址	华职实训楼—2楼				

福建广播电视大学考试通知单

考点：3500604 安溪电大

班级：安溪电大19春行政管理本科193500604012004

学号	姓名	性别	身份证号
1935001216549	殷燕婷	女	350524199008032568

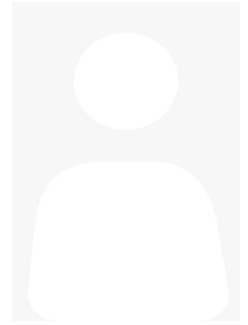

统设课程网考安排

试卷号	考试科目	形式	考试时间	考场名称	座位号
1840	当代中国政治制度	闭卷	2020-06-27 08:30:00-10:00	正式考场	9
1823	政府经济学	闭卷	2020-06-27 10:30:01-12:00	正式考场	9
0997	西方行政学说	闭卷	2020-06-27 14:00:00-15:30	正式考场	9
考场地址	华职实训楼—2楼				

福建广播电视大学考试通知单

考点：3500604 安溪电大

班级：安溪电大19春行政管理本科193500604012004

学号	姓名	性别	身份证号
1935001216550	刘灿杰	男	350524198808290034

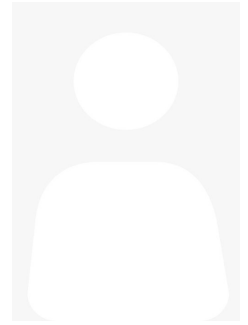

统设课程网考安排

试卷号	考试科目	形式	考试时间	考场名称	座位号
1840	当代中国政治制度	闭卷	2020-06-27 08:30:00-10:00	正式考场	10
1823	政府经济学	闭卷	2020-06-27 10:30:01-12:00	正式考场	10
0997	西方行政学说	闭卷	2020-06-27 14:00:00-15:30	正式考场	10
考场地址	华职实训楼—2楼				

福建广播电视大学考试通知单

考点：3500604 安溪电大

班级：安溪电大19春行政管理本科193500604012004

学号	姓名	性别	身份证号
1935001216551	陈程蓉	女	350524199304052520

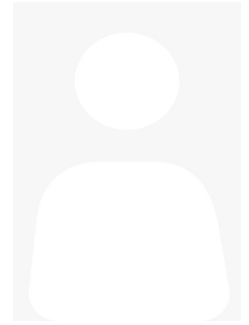

统设课程网考安排

试卷号	考试科目	形式	考试时间	考场名称	座位号
1840	当代中国政治制度	闭卷	2020-06-27 08:30:00-10:00	正式考场	11
1823	政府经济学	闭卷	2020-06-27 10:30:01-12:00	正式考场	11
0997	西方行政学说	闭卷	2020-06-27 14:00:00-15:30	正式考场	11
考场地址	华职实训楼—2楼				

福建广播电视大学考试通知单

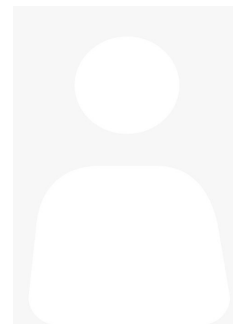

考点：3500604 安溪电大

班级：安溪电大19春行政管理本科193500604012004

学号	姓名	性别	身份证号
1935001216554	黄萃芬	女	350524199010177184

统设课程网考安排

试卷号	考试科目	形式	考试时间	考场名称	座位号
1840	当代中国政治制度	闭卷	2020-06-27 08:30:00-10:00	正式考场	12
1823	政府经济学	闭卷	2020-06-27 10:30:01-12:00	正式考场	12
0997	西方行政学说	闭卷	2020-06-27 14:00:00-15:30	正式考场	12
考场地址	华职实训楼—2楼				

福建广播电视大学考试通知单

考点：3500604 安溪电大

班级：安溪电大19春行政管理本科193500604012004

学号	姓名	性别	身份证号
1935001216555	谢文捷	男	350524198512130015

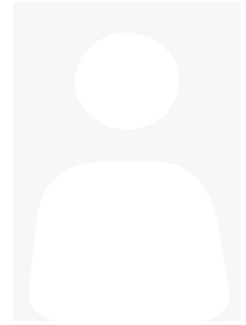

统设课程网考安排

试卷号	考试科目	形式	考试时间	考场名称	座位号
1840	当代中国政治制度	闭卷	2020-06-27 08:30:00-10:00	正式考场	13
1823	政府经济学	闭卷	2020-06-27 10:30:01-12:00	正式考场	13
0997	西方行政学说	闭卷	2020-06-27 14:00:00-15:30	正式考场	13
考场地址	华职实训楼—2楼				

福建广播电视大学考试通知单

考点：3500604 安溪电大

班级：安溪电大19春行政管理本科193500604012004

学号	姓名	性别	身份证号
1935001216556	李志乾	男	350524199211240012

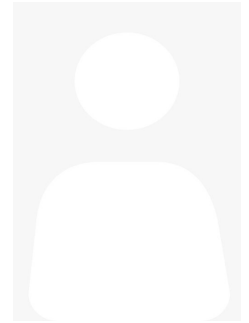

统设课程网考安排

试卷号	考试科目	形式	考试时间	考场名称	座位号
1840	当代中国政治制度	闭卷	2020-06-27 08:30:00-10:00	正式考场	14
1823	政府经济学	闭卷	2020-06-27 10:30:01-12:00	正式考场	14
0997	西方行政学说	闭卷	2020-06-27 14:00:00-15:30	正式考场	14
考场地址	华职实训楼—2楼				

福建广播电视大学考试通知单

考点：3500604 安溪电大

班级：安溪电大19春行政管理本科193500604012004

学号	姓名	性别	身份证号
1935001216557	王晓倩	女	350524198912180548

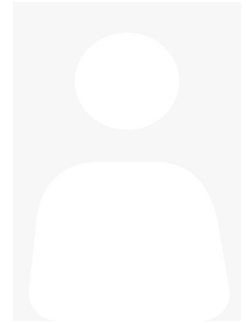

统设课程网考安排

试卷号	考试科目	形式	考试时间	考场名称	座位号
1840	当代中国政治制度	闭卷	2020-06-27 08:30:00-10:00	正式考场	15
1823	政府经济学	闭卷	2020-06-27 10:30:01-12:00	正式考场	15
0997	西方行政学说	闭卷	2020-06-27 14:00:00-15:30	正式考场	15
考场地址	华职实训楼—2楼				

福建广播电视大学考试通知单

考点：3500604 安溪电大

班级：安溪电大19春行政管理本科193500604012004

学号	姓名	性别	身份证号
1935001216558	柯怡婧	女	350524199405100528

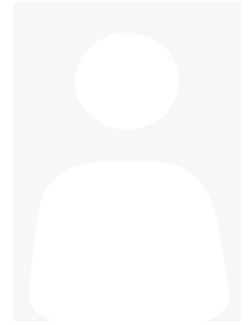

统设课程网考安排

试卷号	考试科目	形式	考试时间	考场名称	座位号
1840	当代中国政治制度	闭卷	2020-06-27 08:30:00-10:00	正式考场	16
1823	政府经济学	闭卷	2020-06-27 10:30:01-12:00	正式考场	16
0997	西方行政学说	闭卷	2020-06-27 14:00:00-15:30	正式考场	16
考场地址	华职实训楼—2楼				

福建广播电视大学考试通知单



考点：3500604 安溪电大			
班级：安溪电大19春行政管理本科193500604012004			
学号	姓名	性别	身份证号
1935001216559	苏增津	男	350524199404051576

统设课程网考安排

试卷号	考试科目	形式	考试时间	考场名称	座位号
1840	当代中国政治制度	闭卷	2020-06-27 08:30:00-10:00	正式考场	17
1823	政府经济学	闭卷	2020-06-27 10:30:01-12:00	正式考场	17
0997	西方行政学说	闭卷	2020-06-27 14:00:00-15:30	正式考场	17
考场地址	华职实训楼—2楼				

福建广播电视大学考试通知单



考点：3500604 安溪电大

班级：安溪电大19春行政管理本科193500604012004

学号	姓名	性别	身份证号
1935001216560	柯婉玲	女	350524198702181067

统设课程网考安排

试卷号	考试科目	形式	考试时间	考场名称	座位号
1840	当代中国政治制度	闭卷	2020-06-27 08:30:00-10:00	正式考场	18
1823	政府经济学	闭卷	2020-06-27 10:30:01-12:00	正式考场	18
0997	西方行政学说	闭卷	2020-06-27 14:00:00-15:30	正式考场	18
考场地址	华职实训楼—2楼				

福建广播电视大学考试通知单

考点：3500604 安溪电大

班级：安溪电大19春行政管理本科193500604012004

学号	姓名	性别	身份证号
1935001216561	蔡扬帆	男	350524199103290055

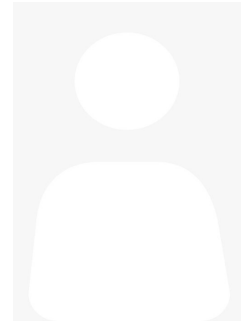

统设课程网考安排

试卷号	考试科目	形式	考试时间	考场名称	座位号
1840	当代中国政治制度	闭卷	2020-06-27 08:30:00-10:00	正式考场	19
1823	政府经济学	闭卷	2020-06-27 10:30:01-12:00	正式考场	19
0997	西方行政学说	闭卷	2020-06-27 14:00:00-15:30	正式考场	19
考场地址	华职实训楼—2楼				

福建广播电视大学考试通知单

考点：3500604 安溪电大

班级：安溪电大19春行政管理本科193500604012004

学号	姓名	性别	身份证号
1935001216563	吴秋燕	女	35052419830921204X

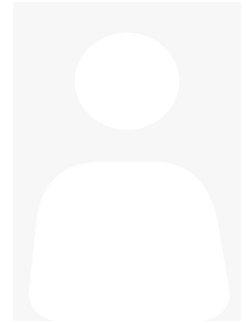

统设课程网考安排

试卷号	考试科目	形式	考试时间	考场名称	座位号
1840	当代中国政治制度	闭卷	2020-06-27 08:30:00-10:00	正式考场	20
1823	政府经济学	闭卷	2020-06-27 10:30:01-12:00	正式考场	20
0997	西方行政学说	闭卷	2020-06-27 14:00:00-15:30	正式考场	20
考场地址	华职实训楼—2楼				

福建广播电视大学考试通知单



考点：3500604 安溪电大

班级：安溪电大19春行政管理本科193500604012004

学号	姓名	性别	身份证号
1935001216564	洪雪玲	女	350524198904107746

统设课程网考安排

试卷号	考试科目	形式	考试时间	考场名称	座位号
1840	当代中国政治制度	闭卷	2020-06-27 08:30:00-10:00	正式考场	21
1823	政府经济学	闭卷	2020-06-27 10:30:01-12:00	正式考场	21
0997	西方行政学说	闭卷	2020-06-27 14:00:00-15:30	正式考场	21
考场地址	华职实训楼—2楼				

福建广播电视大学考试通知单

考点：3500604 安溪电大

班级：安溪电大19春行政管理本科193500604012004

学号	姓名	性别	身份证号
1935001216565	陈焕灵	男	350524199601027719

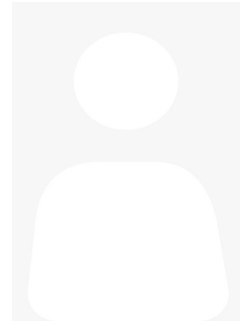

统设课程网考安排

试卷号	考试科目	形式	考试时间	考场名称	座位号
1840	当代中国政治制度	闭卷	2020-06-27 08:30:00-10:00	正式考场	22
1823	政府经济学	闭卷	2020-06-27 10:30:01-12:00	正式考场	22
0997	西方行政学说	闭卷	2020-06-27 14:00:00-15:30	正式考场	22
考场地址	华职实训楼—2楼				

福建广播电视大学考试通知单

考点：3500604 安溪电大

班级：安溪电大19春行政管理本科193500604012004

学号	姓名	性别	身份证号
1935001216566	侯伟真	女	350583199107090069

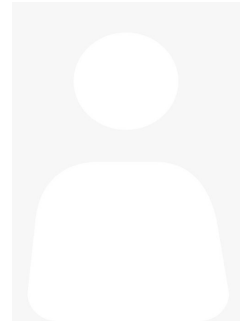

统设课程网考安排

试卷号	考试科目	形式	考试时间	考场名称	座位号
1840	当代中国政治制度	闭卷	2020-06-27 08:30:00-10:00	正式考场	23
1823	政府经济学	闭卷	2020-06-27 10:30:01-12:00	正式考场	23
0997	西方行政学说	闭卷	2020-06-27 14:00:00-15:30	正式考场	23
考场地址	华职实训楼—2楼				

福建广播电视大学考试通知单



考点：3500604 安溪电大			
班级：安溪电大19春行政管理本科193500604012004			
学号	姓名	性别	身份证号
1935001216567	陈渊沂	男	350524198701260070

统设课程网考安排

试卷号	考试科目	形式	考试时间	考场名称	座位号
1840	当代中国政治制度	闭卷	2020-06-27 08:30:00-10:00	正式考场	24
1823	政府经济学	闭卷	2020-06-27 10:30:01-12:00	正式考场	24
0997	西方行政学说	闭卷	2020-06-27 14:00:00-15:30	正式考场	24
考场地址	华职实训楼—2楼				

福建广播电视大学考试通知单

考点：3500604 安溪电大

班级：安溪电大19春行政管理本科193500604012004

学号	姓名	性别	身份证号
1935001216568	吴云路	男	350524198507170012

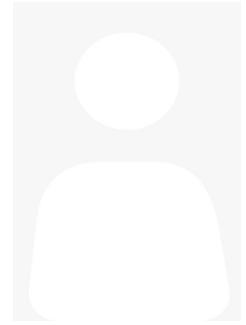

统设课程网考安排

试卷号	考试科目	形式	考试时间	考场名称	座位号
1840	当代中国政治制度	闭卷	2020-06-27 08:30:00-10:00	正式考场	25
1823	政府经济学	闭卷	2020-06-27 10:30:01-12:00	正式考场	25
0997	西方行政学说	闭卷	2020-06-27 14:00:00-15:30	正式考场	25
考场地址	华职实训楼—2楼				

福建广播电视大学考试通知单

考点：3500604 安溪电大

班级：安溪电大19春行政管理本科193500604012004

学号	姓名	性别	身份证号
1935001216570	陈珊玲	女	350524198412252568

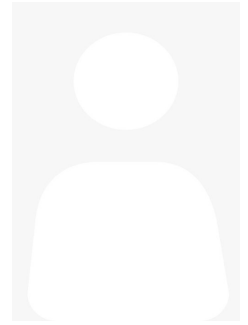

统设课程网考安排

试卷号	考试科目	形式	考试时间	考场名称	座位号
1840	当代中国政治制度	闭卷	2020-06-27 08:30:00-10:00	正式考场	26
1823	政府经济学	闭卷	2020-06-27 10:30:01-12:00	正式考场	26
0997	西方行政学说	闭卷	2020-06-27 14:00:00-15:30	正式考场	26
考场地址	华职实训楼—2楼				

福建广播电视大学考试通知单

考点：3500604 安溪电大

班级：安溪电大19春行政管理本科193500604012004

学号	姓名	性别	身份证号
1935001216571	朱小琼	女	350524199408067129

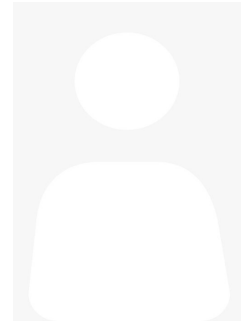

统设课程网考安排

试卷号	考试科目	形式	考试时间	考场名称	座位号
1840	当代中国政治制度	闭卷	2020-06-27 08:30:00-10:00	正式考场	27
1823	政府经济学	闭卷	2020-06-27 10:30:01-12:00	正式考场	27
0997	西方行政学说	闭卷	2020-06-27 14:00:00-15:30	正式考场	27
考场地址	华职实训楼—2楼				

福建广播电视大学考试通知单



考点：3500604 安溪电大			
班级：安溪电大19春行政管理本科193500604012004			
学号	姓名	性别	身份证号
1935001216572	苏小龙	女	350524199210205020

统设课程网考安排

试卷号	考试科目	形式	考试时间	考场名称	座位号
1840	当代中国政治制度	闭卷	2020-06-27 08:30:00-10:00	正式考场	28
1823	政府经济学	闭卷	2020-06-27 10:30:01-12:00	正式考场	28
0997	西方行政学说	闭卷	2020-06-27 14:00:00-15:30	正式考场	28
考场地址	华职实训楼—2楼				

福建广播电视大学考试通知单



考点：3500604 安溪电大			
班级：安溪电大19春行政管理本科193500604012004			
学号	姓名	性别	身份证号
1935001216574	柯德志	男	350524199412011072

统设课程网考安排

试卷号	考试科目	形式	考试时间	考场名称	座位号
1840	当代中国政治制度	闭卷	2020-06-27 08:30:00-10:00	正式考场	29
1823	政府经济学	闭卷	2020-06-27 10:30:01-12:00	正式考场	29
0997	西方行政学说	闭卷	2020-06-27 14:00:00-15:30	正式考场	29
考场地址	华职实训楼—2楼				

福建广播电视大学考试通知单

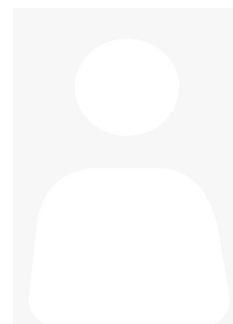

考点：3500604 安溪电大

班级：安溪电大19春行政管理本科193500604012004

学号	姓名	性别	身份证号
1935001216575	林桂芳	女	350524198805051046

统设课程网考安排

试卷号	考试科目	形式	考试时间	考场名称	座位号
1840	当代中国政治制度	闭卷	2020-06-27 08:30:00-10:00	正式考场	30
1823	政府经济学	闭卷	2020-06-27 10:30:01-12:00	正式考场	30
0997	西方行政学说	闭卷	2020-06-27 14:00:00-15:30	正式考场	30
考场地址	华职实训楼—2楼				

福建广播电视大学考试通知单



考点：3500604 安溪电大			
班级：安溪电大19春行政管理本科193500604012004			
学号	姓名	性别	身份证号
1935001216576	詹有杰	男	350524199105288311

统设课程网考安排

试卷号	考试科目	形式	考试时间	考场名称	座位号
1840	当代中国政治制度	闭卷	2020-06-27 08:30:00-10:00	正式考场	31
1823	政府经济学	闭卷	2020-06-27 10:30:01-12:00	正式考场	31
0997	西方行政学说	闭卷	2020-06-27 14:00:00-15:30	正式考场	31
考场地址	华职实训楼—2楼				

福建广播电视大学考试通知单

考点：3500604 安溪电大

班级：安溪电大19春行政管理本科193500604012004

学号	姓名	性别	身份证号
1935001216577	陈燕萍	女	350524199306088340

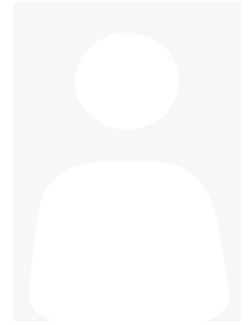

统设课程网考安排

试卷号	考试科目	形式	考试时间	考场名称	座位号
1840	当代中国政治制度	闭卷	2020-06-27 08:30:00-10:00	正式考场	32
1823	政府经济学	闭卷	2020-06-27 10:30:01-12:00	正式考场	32
0997	西方行政学说	闭卷	2020-06-27 14:00:00-15:30	正式考场	32
考场地址	华职实训楼—2楼				

福建广播电视大学考试通知单

考点：3500604 安溪电大

班级：安溪电大19春行政管理本科193500604012004

学号	姓名	性别	身份证号
1935001216578	苏婷婷	女	350524198808022101

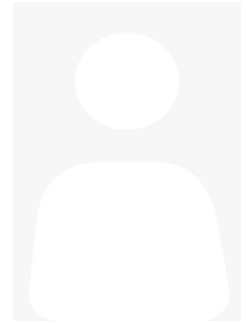

统设课程网考安排

试卷号	考试科目	形式	考试时间	考场名称	座位号
1840	当代中国政治制度	闭卷	2020-06-27 08:30:00-10:00	正式考场	33
1823	政府经济学	闭卷	2020-06-27 10:30:01-12:00	正式考场	33
0997	西方行政学说	闭卷	2020-06-27 14:00:00-15:30	正式考场	33
考场地址	华职实训楼—2楼				

福建广播电视大学考试通知单

考点：3500604 安溪电大

班级：安溪电大19春行政管理本科193500604012004

学号	姓名	性别	身份证号
1935001216579	黄文灿	男	35052419881011657X

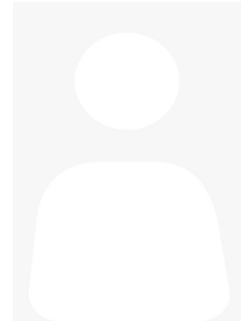

统设课程网考安排

试卷号	考试科目	形式	考试时间	考场名称	座位号
1840	当代中国政治制度	闭卷	2020-06-27 08:30:00-10:00	正式考场	34
1823	政府经济学	闭卷	2020-06-27 10:30:01-12:00	正式考场	34
0997	西方行政学说	闭卷	2020-06-27 14:00:00-15:30	正式考场	34
考场地址	华职实训楼—2楼				

福建广播电视大学考试通知单

考点：3500604 安溪电大

班级：安溪电大19春行政管理本科193500604012004

学号	姓名	性别	身份证号
1935001216580	黄淑婷	女	350524199401226027

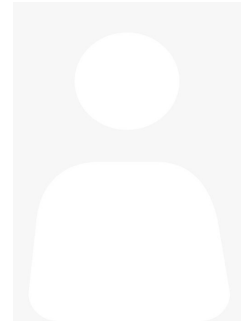

统设课程网考安排

试卷号	考试科目	形式	考试时间	考场名称	座位号
1840	当代中国政治制度	闭卷	2020-06-27 08:30:00-10:00	正式考场	35
1823	政府经济学	闭卷	2020-06-27 10:30:01-12:00	正式考场	35
0997	西方行政学说	闭卷	2020-06-27 14:00:00-15:30	正式考场	35
考场地址	华职实训楼—2楼				

福建广播电视大学考试通知单

考点：3500604 安溪电大

班级：安溪电大19春行政管理本科193500604012004

学号	姓名	性别	身份证号
1935001216581	黄至荣	男	350524198111262033

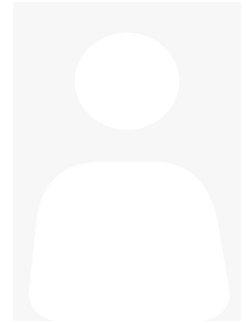

统设课程网考安排

试卷号	考试科目	形式	考试时间	考场名称	座位号
1840	当代中国政治制度	闭卷	2020-06-27 08:30:00-10:00	正式考场	36
1823	政府经济学	闭卷	2020-06-27 10:30:01-12:00	正式考场	36
0997	西方行政学说	闭卷	2020-06-27 14:00:00-15:30	正式考场	36
考场地址	华职实训楼—2楼				

福建广播电视大学考试通知单

考点：3500604 安溪电大

班级：安溪电大19秋本法学193500604012503

学号	姓名	性别	身份证号
1935001252059	陈锟铭	男	350524198206210076

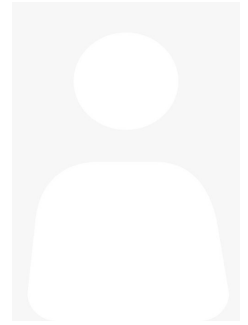

统设课程网考安排

试卷号	考试科目	形式	考试时间	考场名称	座位号
1848	合同法	闭卷	2020-06-26 08:30:00-10:00	正式考场	22
1871	劳动与社会保障法	闭卷	2020-06-26 10:30:01-12:00	正式考场	35
1873	知识产权法	闭卷	2020-06-26 14:00:00-15:30	正式考场	35
1874	法律文书	闭卷	2020-06-26 16:00:01-18:00	正式考场	35
0863	管理英语4	闭卷	2020-06-27 16:00:01-17:00	正式考场	1
考场地址	华职实训楼—2楼				

福建广播电视大学考试通知单

考点：3500604 安溪电大

班级：安溪电大19秋本法学193500604012503

学号	姓名	性别	身份证号
1935001264723	陈荣法	男	350524199009038312

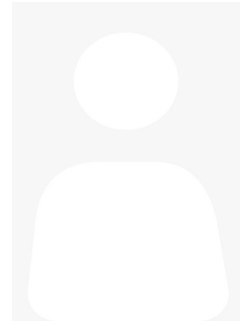

统设课程网考安排

试卷号	考试科目	形式	考试时间	考场名称	座位号
1848	合同法	闭卷	2020-06-26 08:30:00-10:00	正式考场	23
1871	劳动与社会保障法	闭卷	2020-06-26 10:30:01-12:00	正式考场	36
1873	知识产权法	闭卷	2020-06-26 14:00:00-15:30	正式考场	36
1874	法律文书	闭卷	2020-06-26 16:00:01-18:00	正式考场	36
0863	管理英语4	闭卷	2020-06-27 16:00:01-17:00	正式考场	6
考场地址	华职实训楼—2楼				

福建广播电视大学考试通知单

考点：3500604 安溪电大

班级：安溪电大19秋本法学193500604012503

学号	姓名	性别	身份证号
1935001264724	吴彩玲	女	350524199312082041

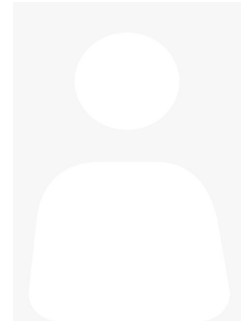

统设课程网考安排

试卷号	考试科目	形式	考试时间	考场名称	座位号
1848	合同法	闭卷	2020-06-26 08:30:00-10:00	正式考场	24
1871	劳动与社会保障法	闭卷	2020-06-26 10:30:01-12:00	正式考场	37
1873	知识产权法	闭卷	2020-06-26 14:00:00-15:30	正式考场	37
1874	法律文书	闭卷	2020-06-26 16:00:01-18:00	正式考场	37
0863	管理英语4	闭卷	2020-06-27 16:00:01-17:00	正式考场	7
考场地址	华职实训楼—2楼				

福建广播电视大学考试通知单

考点：3500604 安溪电大

班级：安溪电大19秋本法学193500604012503

学号	姓名	性别	身份证号
1935001264725	吴素青	女	350524199207182067

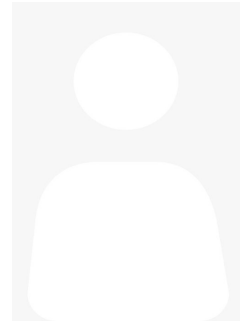

统设课程网考安排

试卷号	考试科目	形式	考试时间	考场名称	座位号
1848	合同法	闭卷	2020-06-26 08:30:00-10:00	正式考场	25
1871	劳动与社会保障法	闭卷	2020-06-26 10:30:01-12:00	正式考场	38
1873	知识产权法	闭卷	2020-06-26 14:00:00-15:30	正式考场	38
1874	法律文书	闭卷	2020-06-26 16:00:01-18:00	正式考场	38
0863	管理英语4	闭卷	2020-06-27 16:00:01-17:00	正式考场	8
考场地址	华职实训楼—2楼				

福建广播电视大学考试通知单



考点：3500604 安溪电大			
班级：安溪电大19春工商企业管理专科193500604014006			
学号	姓名	性别	身份证号
1935001403221	杨美丽	女	350524198905182086

统设课程网考安排

试卷号	考试科目	形式	考试时间	考场名称	座位号
2877	管理学基础（网络课程试点）	闭卷	2020-06-27 14:00:00-15:30	正式考场	40
2189	公共关系学	闭卷	2020-06-27 16:00:01-17:00	正式考场	12
考场地址	华职实训楼—2楼				

纸质期末考试安排

试卷号	考试科目	形式	考试时间	考场号	座位号	留考
2617	生产与运作管理	开卷	2020-07-04 08:30-10:00	4010	4	否

福建广播电视大学考试通知单



考点：3500604 安溪电大			
班级：安溪电大19秋专工商企业管理193500604014504			
学号	姓名	性别	身份证号
1935001452112	徐佳辉	男	431322199705090031

统设课程网考安排

试卷号	考试科目	形式	考试时间	考场名称	座位号
2877	管理学基础（网络课程试点）	闭卷	2020-06-27 14:00:00-15:30	正式考场	41
2189	公共关系学	闭卷	2020-06-27 16:00:01-17:00	正式考场	13
考场地址	华职实训楼—2楼				

纸质期末考试安排

试卷号	考试科目	形式	考试时间	考场号	座位号	留考
2617	生产与运作管理	开卷	2020-07-04 08:30-10:00	4010	3	否

福建广播电视大学考试通知单

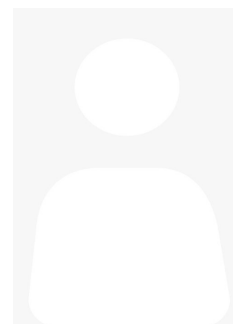

考点：3500604 安溪电大			
班级：安溪电大19秋专工商企业管理193500604014504			
学号	姓名	性别	身份证号
1935001452113	邹雪玲	女	350825198809261967

统设课程网考安排

试卷号	考试科目	形式	考试时间	考场名称	座位号
2877	管理学基础（网络课程试点）	闭卷	2020-06-27 14:00:00-15:30	正式考场	42
2189	公共关系学	闭卷	2020-06-27 16:00:01-17:00	正式考场	14
考场地址	华职实训楼—2楼				

纸质期末考试安排

试卷号	考试科目	形式	考试时间	考场号	座位号	留考
2617	生产与运作管理	开卷	2020-07-04 08:30-10:00	4010	2	否

福建广播电视大学考试通知单



考点：3500604 安溪电大			
班级：安溪电大19秋专工商企业管理193500604014504			
学号	姓名	性别	身份证号
1935001452114	许明福	男	350524198504100510

统设课程网考安排

试卷号	考试科目	形式	考试时间	考场名称	座位号
2877	管理学基础（网络课程试点）	闭卷	2020-06-27 14:00:00-15:30	正式考场	43
2189	公共关系学	闭卷	2020-06-27 16:00:01-17:00	正式考场	15
考场地址	华职实训楼—2楼				

纸质期末考试安排

试卷号	考试科目	形式	考试时间	考场号	座位号	留考
2617	生产与运作管理	开卷	2020-07-04 08:30-10:00	4010	1	否

福建广播电视大学考试通知单

考点：3500604 安溪电大

班级：20春专行政管理本科203500604012001

学号	姓名	性别	身份证号
2035001200787	胡向荣	男	350524199211021012

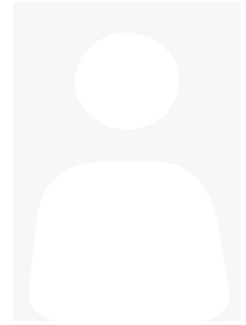

统设课程网考安排

试卷号	考试科目	形式	考试时间	考场名称	座位号
1840	当代中国政治制度	闭卷	2020-06-27 08:30:00-10:00	正式考场	43
1823	政府经济学	闭卷	2020-06-27 10:30:01-12:00	正式考场	43
0997	西方行政学说	闭卷	2020-06-27 14:00:00-15:30	正式考场	37
考场地址	华职实训楼—2楼				

福建广播电视大学考试通知单

考点：3500604 安溪电大

班级：20春法学本科203500604012004

学号	姓名	性别	身份证号
2035001201093	邓晶	女	35078119840710522X

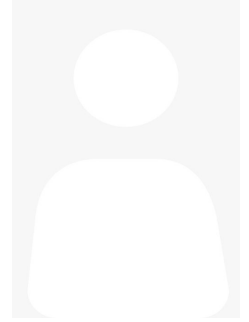

统设课程网考安排

试卷号	考试科目	形式	考试时间	考场名称	座位号
1848	合同法	闭卷	2020-06-26 08:30:00-10:00	正式考场	26
1871	劳动与社会保障法	闭卷	2020-06-26 10:30:01-12:00	正式考场	39
1873	知识产权法	闭卷	2020-06-26 14:00:00-15:30	正式考场	39
1874	法律文书	闭卷	2020-06-26 16:00:01-18:00	正式考场	39
考场地址	华职实训楼—2楼				

纸质期末考试安排

试卷号	考试科目	形式	考试时间	考场号	座位号	留考
1378	管理英语3	闭卷	2020-07-05 11:00-12:00	4040	7	否

福建广播电视大学考试通知单

考点：3500604 安溪电大

班级：20春专行政管理本科203500604012001

学号	姓名	性别	身份证号
2035001201119	许彦鑫	男	35052419940426255X

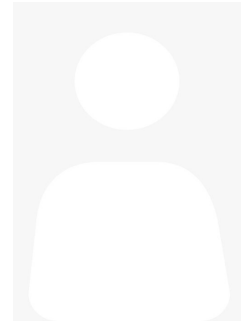

统设课程网考安排

试卷号	考试科目	形式	考试时间	考场名称	座位号
1840	当代中国政治制度	闭卷	2020-06-27 08:30:00-10:00	正式考场	44
1823	政府经济学	闭卷	2020-06-27 10:30:01-12:00	正式考场	44
0997	西方行政学说	闭卷	2020-06-27 14:00:00-15:30	正式考场	38
考场地址	华职实训楼—2楼				

福建广播电视大学考试通知单

考点：3500604 安溪电大

班级：20春专行政管理本科203500604012001

学号	姓名	性别	身份证号
2035001201120	陈晓琴	女	350524199707087728

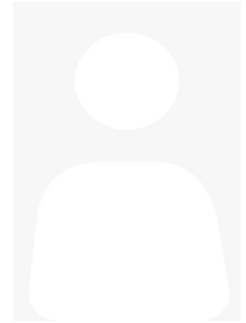

统设课程网考安排

试卷号	考试科目	形式	考试时间	考场名称	座位号
1840	当代中国政治制度	闭卷	2020-06-27 08:30:00-10:00	正式考场	45
1823	政府经济学	闭卷	2020-06-27 10:30:01-12:00	正式考场	45
0997	西方行政学说	闭卷	2020-06-27 14:00:00-15:30	正式考场	39
考场地址	华职实训楼—2楼				

福建广播电视大学考试通知单



考点：3500604 安溪电大

班级：20春专行政管理本科203500604012001

学号	姓名	性别	身份证号
2035001201164	苏碧莲	女	350582198402132064

统设课程网考安排

试卷号	考试科目	形式	考试时间	考场名称	座位号
0997	西方行政学说	闭卷	2020-06-26 10:30:01-12:00	正式考场	1
1823	政府经济学	闭卷	2020-06-26 14:00:00-15:30	正式考场	1
1840	当代中国政治制度	闭卷	2020-06-26 16:00:01-17:30	正式考场	1
考场地址	华职实训楼—2楼				

福建广播电视大学考试通知单

考点：3500604 安溪电大

班级：20春专行政管理本科203500604012001

学号	姓名	性别	身份证号
2035001201165	汪芳芳	女	350524199505146048

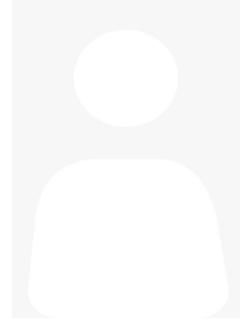

统设课程网考安排

试卷号	考试科目	形式	考试时间	考场名称	座位号
0997	西方行政学说	闭卷	2020-06-26 10:30:01-12:00	正式考场	2
1823	政府经济学	闭卷	2020-06-26 14:00:00-15:30	正式考场	2
1840	当代中国政治制度	闭卷	2020-06-26 16:00:01-17:30	正式考场	2
考场地址	华职实训楼—2楼				

福建广播电视大学考试通知单

考点：3500604 安溪电大

班级：20春法学本科203500604012004

学号	姓名	性别	身份证号
2035001201167	吴丽珍	女	350524199102086220

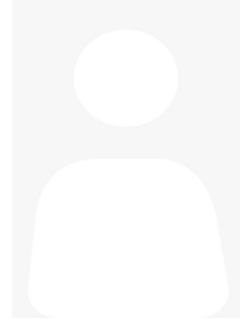

统设课程网考安排

试卷号	考试科目	形式	考试时间	考场名称	座位号
1848	合同法	闭卷	2020-06-26 08:30:00-10:00	正式考场	27
1871	劳动与社会保障法	闭卷	2020-06-26 10:30:01-12:00	正式考场	40
1873	知识产权法	闭卷	2020-06-26 14:00:00-15:30	正式考场	40
1874	法律文书	闭卷	2020-06-26 16:00:01-18:00	正式考场	40
考场地址	华职实训楼—2楼				

纸质期末考试安排

试卷号	考试科目	形式	考试时间	考场号	座位号	留考
1378	管理英语3	闭卷	2020-07-05 11:00-12:00	4040	6	否

福建广播电视大学考试通知单

考点：3500604 安溪电大

班级：20春法学本科203500604012004

学号	姓名	性别	身份证号
2035001201168	林鹭航	男	350524199310181599

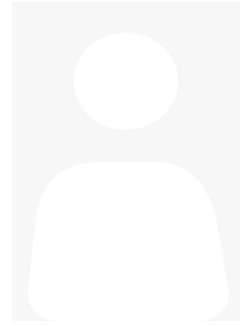

统设课程网考安排

试卷号	考试科目	形式	考试时间	考场名称	座位号
1848	合同法	闭卷	2020-06-26 08:30:00-10:00	正式考场	28
1871	劳动与社会保障法	闭卷	2020-06-26 10:30:01-12:00	正式考场	41
1873	知识产权法	闭卷	2020-06-26 14:00:00-15:30	正式考场	41
1874	法律文书	闭卷	2020-06-26 16:00:01-18:00	正式考场	41
考场地址	华职实训楼—2楼				

纸质期末考试安排

试卷号	考试科目	形式	考试时间	考场号	座位号	留考
1378	管理英语3	闭卷	2020-07-05 11:00-12:00	4040	5	否

福建广播电视大学考试通知单

考点：3500604 安溪电大

班级：20春法学本科203500604012004

学号	姓名	性别	身份证号
2035001201172	许土笔	男	350524199309120510

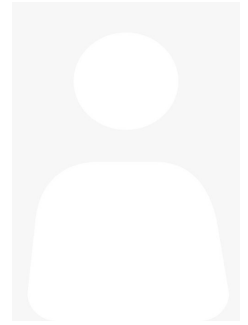

统设课程网考安排

试卷号	考试科目	形式	考试时间	考场名称	座位号
1848	合同法	闭卷	2020-06-26 08:30:00-10:00	正式考场	29
1871	劳动与社会保障法	闭卷	2020-06-26 10:30:01-12:00	正式考场	42
1873	知识产权法	闭卷	2020-06-26 14:00:00-15:30	正式考场	42
1874	法律文书	闭卷	2020-06-26 16:00:01-18:00	正式考场	42
考场地址	华职实训楼—2楼				

纸质期末考试安排

试卷号	考试科目	形式	考试时间	考场号	座位号	留考
1378	管理英语3	闭卷	2020-07-05 11:00-12:00	4040	3	否

福建广播电视大学考试通知单

考点：3500604 安溪电大

班级：20春专行政管理本科203500604012001

学号	姓名	性别	身份证号
2035001201174	郑丽萍	女	350521199002135049

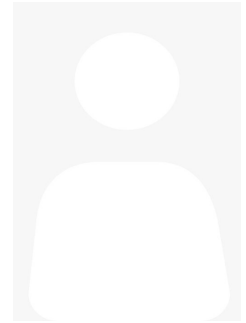

统设课程网考安排

试卷号	考试科目	形式	考试时间	考场名称	座位号
0997	西方行政学说	闭卷	2020-06-26 10:30:01-12:00	正式考场	3
1823	政府经济学	闭卷	2020-06-26 14:00:00-15:30	正式考场	3
1840	当代中国政治制度	闭卷	2020-06-26 16:00:01-17:30	正式考场	3
考场地址	华职实训楼—2楼				

福建广播电视大学考试通知单

考点：3500604 安溪电大

班级：20春专行政管理本科203500604012001

学号	姓名	性别	身份证号
2035001201175	王两达	男	350524199312126075

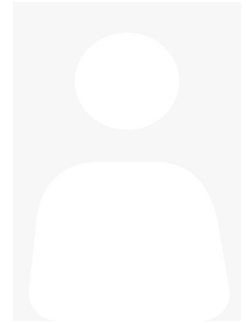

统设课程网考安排

试卷号	考试科目	形式	考试时间	考场名称	座位号
0997	西方行政学说	闭卷	2020-06-26 10:30:01-12:00	正式考场	4
1823	政府经济学	闭卷	2020-06-26 14:00:00-15:30	正式考场	4
1840	当代中国政治制度	闭卷	2020-06-26 16:00:01-17:30	正式考场	4
考场地址	华职实训楼—2楼				

福建广播电视大学考试通知单



考点：3500604 安溪电大

班级：20春专行政管理本科203500604012001

学号	姓名	性别	身份证号
2035001201183	詹思敏	女	350524199905098022

统设课程网考安排

试卷号	考试科目	形式	考试时间	考场名称	座位号
0997	西方行政学说	闭卷	2020-06-26 10:30:01-12:00	正式考场	5
1823	政府经济学	闭卷	2020-06-26 14:00:00-15:30	正式考场	5
1840	当代中国政治制度	闭卷	2020-06-26 16:00:01-17:30	正式考场	5
考场地址	华职实训楼—2楼				

福建广播电视大学考试通知单

考点：3500604 安溪电大

班级：20春法学本科203500604012004

学号	姓名	性别	身份证号
2035001201187	李政强	男	35052419890905003X

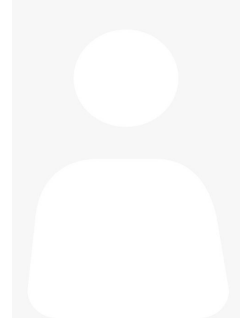

统设课程网考安排

试卷号	考试科目	形式	考试时间	考场名称	座位号
1848	合同法	闭卷	2020-06-26 08:30:00-10:00	正式考场	30
1871	劳动与社会保障法	闭卷	2020-06-26 10:30:01-12:00	正式考场	43
1873	知识产权法	闭卷	2020-06-26 14:00:00-15:30	正式考场	43
1874	法律文书	闭卷	2020-06-26 16:00:01-18:00	正式考场	43
考场地址	华职实训楼—2楼				

纸质期末考试安排

试卷号	考试科目	形式	考试时间	考场号	座位号	留考
1378	管理英语3	闭卷	2020-07-05 11:00-12:00	4040	1	否

福建广播电视大学考试通知单

考点：3500604 安溪电大

班级：20春法学本科203500604012004

学号	姓名	性别	身份证号
2035001201229	廖荣熙	男	350524199211010532

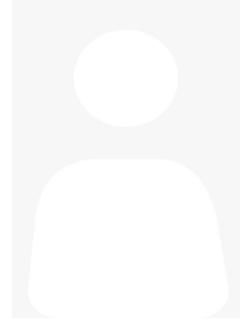

统设课程网考安排

试卷号	考试科目	形式	考试时间	考场名称	座位号
1848	合同法	闭卷	2020-06-26 08:30:00-10:00	正式考场	31
1871	劳动与社会保障法	闭卷	2020-06-26 10:30:01-12:00	正式考场	44
1873	知识产权法	闭卷	2020-06-26 14:00:00-15:30	正式考场	44
1874	法律文书	闭卷	2020-06-26 16:00:01-18:00	正式考场	44
考场地址	华职实训楼—2楼				

纸质期末考试安排

试卷号	考试科目	形式	考试时间	考场号	座位号	留考
1378	管理英语3	闭卷	2020-07-05 11:00-12:00	4040	4	否

福建广播电视大学考试通知单



考点：3500604 安溪电大			
班级：20春会计学本科203500604012003			
学号	姓名	性别	身份证号
2035001202386	黄晓芬	女	350524199809037422

统设课程网考安排

试卷号	考试科目	形式	考试时间	考场名称	座位号
1896	现代管理原理	开卷	2020-06-26 08:30:00-10:00	正式考场	37
考场地址	华职实训楼一二楼				

纸质期末考试安排

试卷号	考试科目	形式	考试时间	考场号	座位号	留考
1378	管理英语3	闭卷	2020-07-05 11:00-12:00	4040	2	否
1292	企业集团财务管理	开卷	2020-07-05 16:30-18:00	4066	5	否

福建广播电视大学考试通知单

考点：3500604 安溪电大

班级：20春专行政管理本科203500604012001

学号	姓名	性别	身份证号
2035001202387	沈月凤	女	350524199001023028

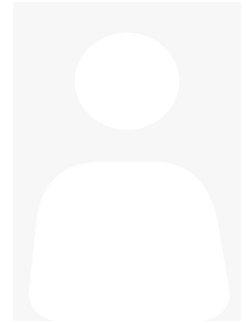

统设课程网考安排

试卷号	考试科目	形式	考试时间	考场名称	座位号
0997	西方行政学说	闭卷	2020-06-26 10:30:01-12:00	正式考场	6
1823	政府经济学	闭卷	2020-06-26 14:00:00-15:30	正式考场	6
1840	当代中国政治制度	闭卷	2020-06-26 16:00:01-17:30	正式考场	6
考场地址	华职实训楼—2楼				

福建广播电视大学考试通知单

考点：3500604 安溪电大

班级：20春专行政管理本科203500604012001

学号	姓名	性别	身份证号
2035001202388	陆春月	女	452133198912112721

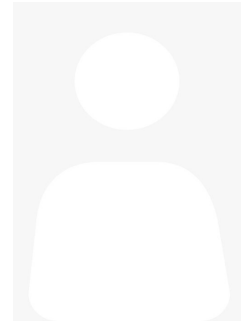

统设课程网考安排

试卷号	考试科目	形式	考试时间	考场名称	座位号
0997	西方行政学说	闭卷	2020-06-26 10:30:01-12:00	正式考场	7
1823	政府经济学	闭卷	2020-06-26 14:00:00-15:30	正式考场	7
1840	当代中国政治制度	闭卷	2020-06-26 16:00:01-17:30	正式考场	7
考场地址	华职实训楼—2楼				

福建广播电视大学考试通知单

考点：3500604 安溪电大

班级：20春专行政管理本科203500604012001

学号	姓名	性别	身份证号
2035001202389	廖金君	男	350524199209060514

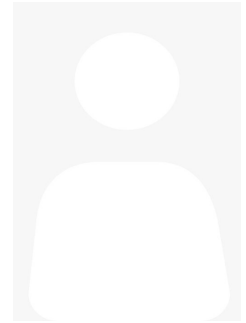

统设课程网考安排

试卷号	考试科目	形式	考试时间	考场名称	座位号
0997	西方行政学说	闭卷	2020-06-26 10:30:01-12:00	正式考场	8
1823	政府经济学	闭卷	2020-06-26 14:00:00-15:30	正式考场	8
1840	当代中国政治制度	闭卷	2020-06-26 16:00:01-17:30	正式考场	8
考场地址	华职实训楼—2楼				

福建广播电视大学考试通知单

考点：3500604 安溪电大

班级：20春专行政管理本科203500604012001

学号	姓名	性别	身份证号
2035001202390	林智鹏	男	350524199202010557

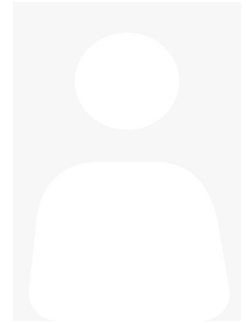

统设课程网考安排

试卷号	考试科目	形式	考试时间	考场名称	座位号
0997	西方行政学说	闭卷	2020-06-26 10:30:01-12:00	正式考场	9
1823	政府经济学	闭卷	2020-06-26 14:00:00-15:30	正式考场	9
1840	当代中国政治制度	闭卷	2020-06-26 16:00:01-17:30	正式考场	9
考场地址	华职实训楼—2楼				

福建广播电视大学考试通知单

考点：3500604 安溪电大

班级：20春专行政管理本科203500604012001

学号	姓名	性别	身份证号
2035001202391	李琳怡	女	469024199808225647

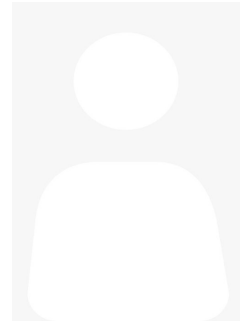

统设课程网考安排

试卷号	考试科目	形式	考试时间	考场名称	座位号
0997	西方行政学说	闭卷	2020-06-26 10:30:01-12:00	正式考场	10
1823	政府经济学	闭卷	2020-06-26 14:00:00-15:30	正式考场	10
1840	当代中国政治制度	闭卷	2020-06-26 16:00:01-17:30	正式考场	10
考场地址	华职实训楼—2楼				

福建广播电视大学考试通知单

考点：3500604 安溪电大

班级：20春专行政管理本科203500604012001

学号	姓名	性别	身份证号
2035001202392	梁伟斌	男	350524199801112512

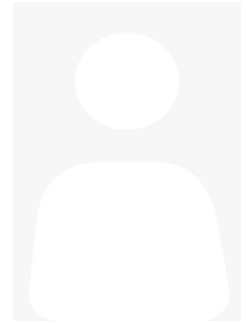

统设课程网考安排

试卷号	考试科目	形式	考试时间	考场名称	座位号
0997	西方行政学说	闭卷	2020-06-26 10:30:01-12:00	正式考场	11
1823	政府经济学	闭卷	2020-06-26 14:00:00-15:30	正式考场	11
1840	当代中国政治制度	闭卷	2020-06-26 16:00:01-17:30	正式考场	11
考场地址	华职实训楼—2楼				

福建广播电视大学考试通知单

考点：3500604 安溪电大

班级：20春专行政管理本科203500604012001

学号	姓名	性别	身份证号
2035001202393	陈志洪	男	350524199505020031

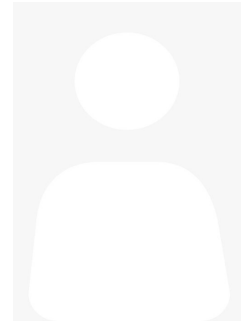

统设课程网考安排

试卷号	考试科目	形式	考试时间	考场名称	座位号
0997	西方行政学说	闭卷	2020-06-26 10:30:01-12:00	正式考场	12
1823	政府经济学	闭卷	2020-06-26 14:00:00-15:30	正式考场	12
1840	当代中国政治制度	闭卷	2020-06-26 16:00:01-17:30	正式考场	12
考场地址	华职实训楼—2楼				

福建广播电视大学考试通知单

考点：3500604 安溪电大

班级：20春专行政管理本科203500604012001

学号	姓名	性别	身份证号
2035001202394	石林	男	350524199303140051

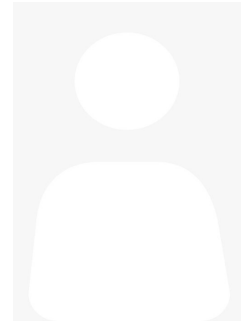

统设课程网考安排

试卷号	考试科目	形式	考试时间	考场名称	座位号
0997	西方行政学说	闭卷	2020-06-26 10:30:01-12:00	正式考场	13
1823	政府经济学	闭卷	2020-06-26 14:00:00-15:30	正式考场	13
1840	当代中国政治制度	闭卷	2020-06-26 16:00:01-17:30	正式考场	13
考场地址	华职实训楼—2楼				

福建广播电视大学考试通知单



考点：3500604 安溪电大			
班级：20春工商企业管理203500604014005			
学号	姓名	性别	身份证号
2035001402419	吴桂凤	女	35052419811201404X

统设课程网考安排

试卷号	考试科目	形式	考试时间	考场名称	座位号
2877	管理学基础（网络课程试点）	闭卷	2020-06-27 14:00:00-15:30	正式考场	44
2189	公共关系学	闭卷	2020-06-27 16:00:01-17:00	正式考场	16
考场地址	华职实训楼—2楼				

纸质期末考试安排

试卷号	考试科目	形式	考试时间	考场号	座位号	留考
2617	生产与运作管理	开卷	2020-07-04 08:30-10:00	4010	5	否
3895	管理英语1	闭卷	2020-07-04 11:00-12:00	4017	8	否

福建广播电视大学考试通知单



考点：3500604 安溪电大			
班级：安溪电大19春法律事务专科193500604014001			
学号	姓名	性别	身份证号
1935001416741	林世宝	男	350524197906184011

纸质期末考试安排

试卷号	考试科目	形式	考试时间	考场号	座位号	留考
2106	宪法学	闭卷	2020-07-04 08:30-10:00	4001	1	否
3895	管理英语1	闭卷	2020-07-04 11:00-12:00	4017	5	否
2099	民事诉讼法学	闭卷	2020-07-04 14:00-15:30	4022	2	否
2098	民法学(2)	闭卷	2020-07-04 16:30-18:00	4026	23	否
2110	行政法与行政诉讼法	闭卷	2020-07-05 11:00-12:30	4042	15	否
2094	法理学	闭卷	2020-07-05 14:00-15:30	4056	15	否
2107	刑法学(1)	闭卷	2020-07-05 16:30-18:00	4069	7	否

福建广播电视大学考试通知单

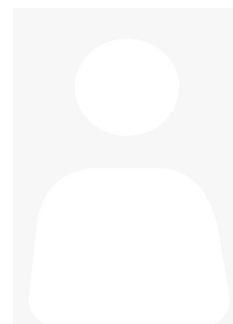

考点：3500604 安溪电大			
班级：安溪电大2017春法学专科173500604014001			
学号	姓名	性别	身份证号
1735001402669	梁抒宇	男	350524199706200012

纸质期末考试安排

试卷号	考试科目	形式	考试时间	考场号	座位号	留考
2106	宪法学	闭卷	2020-07-04 08:30-10:00	4001	2	否
2109	刑事诉讼法学	闭卷	2020-07-04 11:00-12:30	4011	1	否
2099	民事诉讼法学	闭卷	2020-07-04 14:00-15:30	4022	1	否
2098	民法学(2)	闭卷	2020-07-04 16:30-18:00	4026	24	否
2097	民法学(1)	闭卷	2020-07-05 08:30-10:00	4032	1	否
2110	行政法与行政诉讼法	闭卷	2020-07-05 11:00-12:30	4042	3	否
2108	刑法学(2)	闭卷	2020-07-05 14:00-15:30	4058	1	是
2094	法理学	闭卷	2020-07-05 14:00-15:30	4056	22	否
2107	刑法学(1)	闭卷	2020-07-05 16:30-18:00	4071	1	是
2096	经济法学	闭卷	2020-07-05 16:30-18:00	4068	1	否

福建广播电视大学考试通知单



考点：3500604 安溪电大			
班级：20春学前教育专科203500604014003			
学号	姓名	性别	身份证号
2035001403497	谢贵萍	女	350524198705035540

纸质期末考试安排

试卷号	考试科目	形式	考试时间	考场号	座位号	留考
2502	学前儿童发展心理学	闭卷	2020-07-04 08:30-10:00	4002	2	否
2507	学前儿童艺术教育(音乐)	闭卷	2020-07-04 14:00-15:30	4023	2	否
3896	人文英语1	闭卷	2020-07-05 08:30-09:30	4039	1	否
2511	幼儿园课程论	闭卷	2020-07-05 16:30-18:00	4072	1	是
2072	人文社会科学基础(A)	开卷	2020-07-05 16:30-17:30	4067	5	否

福建广播电视大学考试通知单



考点：3500604 安溪电大			
班级：安溪电大19秋专学前教育193500604014501			
学号	姓名	性别	身份证号
1935001464726	王春华	女	350524198307281041

纸质期末考试安排

试卷号	考试科目	形式	考试时间	考场号	座位号	留考
2502	学前儿童发展心理学	闭卷	2020-07-04 08:30-10:00	4002	4	否
2507	学前儿童艺术教育(音乐)	闭卷	2020-07-04 14:00-15:30	4023	5	否
2511	幼儿园课程论	闭卷	2020-07-05 16:30-18:00	4072	2	是
2072	人文社会科学基础(A)	开卷	2020-07-05 16:30-17:30	4067	3	否

福建广播电视大学考试通知单



考点：3500604 安溪电大			
班级：安溪电大19秋专学前教育193500604014501			
学号	姓名	性别	身份证号
1935001452060	林素贞	女	350524198302154027

纸质期末考试安排

试卷号	考试科目	形式	考试时间	考场号	座位号	留考
2502	学前儿童发展心理学	闭卷	2020-07-04 08:30-10:00	4002	3	否
2507	学前儿童艺术教育(音乐)	闭卷	2020-07-04 14:00-15:30	4023	3	否
2511	幼儿园课程论	闭卷	2020-07-05 16:30-18:00	4072	4	是
2072	人文社会科学基础(A)	开卷	2020-07-05 16:30-17:30	4067	4	否

福建广播电视大学考试通知单



考点：3500604 安溪电大

班级：安溪电大19秋专学前教育193500604014501

学号	姓名	性别	身份证号
1935001452061	吴伟萍	女	350524199311250023

纸质期末考试安排

试卷号	考试科目	形式	考试时间	考场号	座位号	留考
2502	学前儿童发展心理学	闭卷	2020-07-04 08:30-10:00	4002	5	否
2507	学前儿童艺术教育(音乐)	闭卷	2020-07-04 14:00-15:30	4023	1	否
2511	幼儿园课程论	闭卷	2020-07-05 16:30-18:00	4072	6	是
2072	人文社会科学基础(A)	开卷	2020-07-05 16:30-17:30	4067	2	否

福建广播电视大学考试通知单

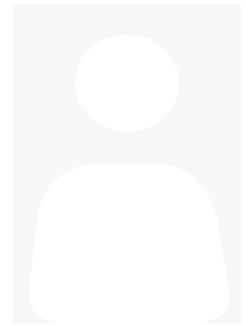

考点：3500604 安溪电大			
班级：安溪电大19春学前教育专科193500604014002			
学号	姓名	性别	身份证号
1935001416515	蔡金彬	男	350524199404248619

纸质期末考试安排

试卷号	考试科目	形式	考试时间	考场号	座位号	留考
2502	学前儿童发展心理学	闭卷	2020-07-04 08:30-10:00	4002	1	否
2507	学前儿童艺术教育(音乐)	闭卷	2020-07-04 14:00-15:30	4023	4	否
2511	幼儿园课程论	闭卷	2020-07-05 16:30-18:00	4072	3	是
2072	人文社会科学基础(A)	开卷	2020-07-05 16:30-17:30	4067	1	否

福建广播电视大学考试通知单

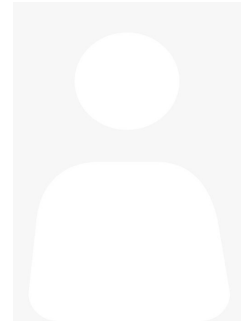

考点：3500604 安溪电大			
班级：20春行政管理专科203500604014001			
学号	姓名	性别	身份证号
2035001404002	吴宝霞	女	350524198607072022

纸质期末考试安排

试卷号	考试科目	形式	考试时间	考场号	座位号	留考
2542	行政组织学	闭卷	2020-07-04 08:30-10:00	4003	8	否
3895	管理英语1	闭卷	2020-07-04 11:00-12:00	4018	8	否
2180	办公室管理	闭卷	2020-07-05 11:00-12:30	4045	9	否
2196	社会调查研究与方法	闭卷	2020-07-05 14:00-15:30	4059	22	否

福建广播电视大学考试通知单



考点：3500604 安溪电大			
班级：20春行政管理专科203500604014001			
学号	姓名	性别	身份证号
2035001403092	白海良	男	350524198908053036

纸质期末考试安排

试卷号	考试科目	形式	考试时间	考场号	座位号	留考
2542	行政组织学	闭卷	2020-07-04 08:30-10:00	4003	7	否
3895	管理英语1	闭卷	2020-07-04 11:00-12:00	4017	11	否
2180	办公室管理	闭卷	2020-07-05 11:00-12:30	4046	22	否
2196	社会调查研究与方法	闭卷	2020-07-05 14:00-15:30	4059	15	否

福建广播电视大学考试通知单



考点：3500604 安溪电大			
班级：20春行政管理专科203500604014001			
学号	姓名	性别	身份证号
2035001402403	周清良	男	350524198107313010

纸质期末考试安排

试卷号	考试科目	形式	考试时间	考场号	座位号	留考
2542	行政组织学	闭卷	2020-07-04 08:30-10:00	4003	11	否
3895	管理英语1	闭卷	2020-07-04 11:00-12:00	4018	18	否
2180	办公室管理	闭卷	2020-07-05 11:00-12:30	4045	25	否
2196	社会调查研究与方法	闭卷	2020-07-05 14:00-15:30	4059	21	否

福建广播电视大学考试通知单

考点：3500604 安溪电大

班级：20春行政管理专科203500604014001

学号	姓名	性别	身份证号
2035001402412	陈伟超	男	350524199004207412

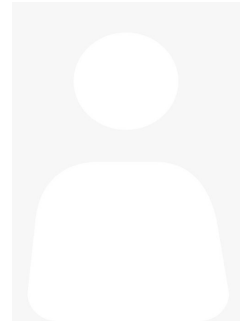

纸质期末考试安排

试卷号	考试科目	形式	考试时间	考场号	座位号	留考
2542	行政组织学	闭卷	2020-07-04 08:30-10:00	4003	15	否
3895	管理英语1	闭卷	2020-07-04 11:00-12:00	4017	10	否
2180	办公室管理	闭卷	2020-07-05 11:00-12:30	4049	28	否
2196	社会调查研究与方法	闭卷	2020-07-05 14:00-15:30	4062	12	否

福建广播电视大学考试通知单



考点：3500604 安溪电大			
班级：安溪电大19秋专行政管理193500604014502			
学号	姓名	性别	身份证号
1935001464749	王建福	男	350524198307277413

纸质期末考试安排

试卷号	考试科目	形式	考试时间	考场号	座位号	留考
2542	行政组织学	闭卷	2020-07-04 08:30-10:00	4003	1	否
3938	管理英语2	闭卷	2020-07-05 11:00-12:00	4054	1	是
2180	办公室管理	闭卷	2020-07-05 11:00-12:30	4048	4	否
2196	社会调查研究与方法	闭卷	2020-07-05 14:00-15:30	4061	26	否

福建广播电视大学考试通知单



考点：3500604 安溪电大			
班级：安溪电大19秋专行政管理193500604014502			
学号	姓名	性别	身份证号
1935001464750	林剑煌	男	350524199312061515

纸质期末考试安排

试卷号	考试科目	形式	考试时间	考场号	座位号	留考
2542	行政组织学	闭卷	2020-07-04 08:30-10:00	4003	23	否
3938	管理英语2	闭卷	2020-07-05 11:00-12:00	4054	26	是
2180	办公室管理	闭卷	2020-07-05 11:00-12:30	4047	10	否
2196	社会调查研究与方法	闭卷	2020-07-05 14:00-15:30	4064	7	否

福建广播电视大学考试通知单

考点：3500604 安溪电大

班级：安溪电大19秋专行政管理193500604014502

学号	姓名	性别	身份证号
1935001452072	黄小静	女	350212199911054024

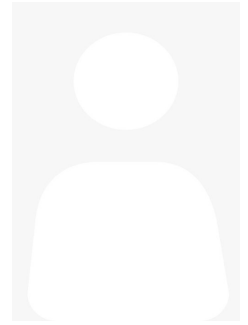

纸质期末考试安排

试卷号	考试科目	形式	考试时间	考场号	座位号	留考
2542	行政组织学	闭卷	2020-07-04 08:30-10:00	4003	19	否
3938	管理英语2	闭卷	2020-07-05 11:00-12:00	4054	11	是
2180	办公室管理	闭卷	2020-07-05 11:00-12:30	4049	24	否
2196	社会调查研究与方法	闭卷	2020-07-05 14:00-15:30	4059	30	否

福建广播电视大学考试通知单

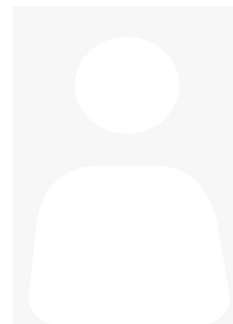

考点：3500604 安溪电大			
班级：安溪电大19春行政管理专科193500604014004			
学号	姓名	性别	身份证号
1935001416601	陈庆鸿	男	350524199504298314

纸质期末考试安排

试卷号	考试科目	形式	考试时间	考场号	座位号	留考
2542	行政组织学	闭卷	2020-07-04 08:30-10:00	4003	25	否
2180	办公室管理	闭卷	2020-07-05 11:00-12:30	4048	14	否
2196	社会调查研究与方法	闭卷	2020-07-05 14:00-15:30	4063	23	否

福建广播电视大学考试通知单



考点：3500604 安溪电大			
班级：安溪电大19春行政管理专科193500604014004			
学号	姓名	性别	身份证号
1935001416609	林万才	男	350524199001120039

纸质期末考试安排

试卷号	考试科目	形式	考试时间	考场号	座位号	留考
2542	行政组织学	闭卷	2020-07-04 08:30-10:00	4003	6	否
2180	办公室管理	闭卷	2020-07-05 11:00-12:30	4047	9	否
2196	社会调查研究与方法	闭卷	2020-07-05 14:00-15:30	4063	30	否

福建广播电视大学考试通知单



考点：3500604 安溪电大			
班级：安溪电大19春行政管理专科193500604014004			
学号	姓名	性别	身份证号
1935001416610	林永宝	男	350524199304213515

纸质期末考试安排

试卷号	考试科目	形式	考试时间	考场号	座位号	留考
2542	行政组织学	闭卷	2020-07-04 08:30-10:00	4003	28	否
2180	办公室管理	闭卷	2020-07-05 11:00-12:30	4046	9	否
2196	社会调查研究与方法	闭卷	2020-07-05 14:00-15:30	4059	29	否

福建广播电视大学考试通知单



考点：3500604 安溪电大			
班级：安溪电大19春行政管理专科193500604014004			
学号	姓名	性别	身份证号
1935001416618	洪水森	男	35052419760807771X

纸质期末考试安排

试卷号	考试科目	形式	考试时间	考场号	座位号	留考
2542	行政组织学	闭卷	2020-07-04 08:30-10:00	4003	10	否
2180	办公室管理	闭卷	2020-07-05 11:00-12:30	4051	12	否
2196	社会调查研究与方法	闭卷	2020-07-05 14:00-15:30	4060	6	否

福建广播电视大学考试通知单

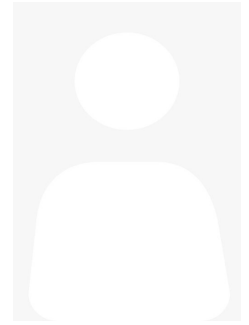

考点：3500604 安溪电大			
班级：安溪电大19春行政管理专科193500604014004			
学号	姓名	性别	身份证号
1935001416619	谢长城	男	350524198206010015

纸质期末考试安排

试卷号	考试科目	形式	考试时间	考场号	座位号	留考
2542	行政组织学	闭卷	2020-07-04 08:30-10:00	4003	30	否
2180	办公室管理	闭卷	2020-07-05 11:00-12:30	4050	13	否
2196	社会调查研究与方法	闭卷	2020-07-05 14:00-15:30	4062	21	否

福建广播电视大学考试通知单

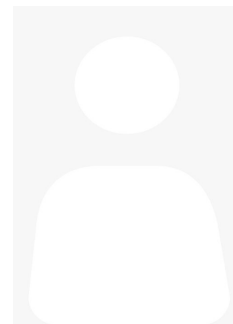

考点：3500604 安溪电大			
班级：安溪电大19春行政管理专科193500604014004			
学号	姓名	性别	身份证号
1935001416627	林坤栋	男	350524199404200033

纸质期末考试安排

试卷号	考试科目	形式	考试时间	考场号	座位号	留考
2542	行政组织学	闭卷	2020-07-04 08:30-10:00	4003	14	否
2180	办公室管理	闭卷	2020-07-05 11:00-12:30	4048	29	否
2196	社会调查研究与方法	闭卷	2020-07-05 14:00-15:30	4062	30	否

福建广播电视大学考试通知单



考点：3500604 安溪电大			
班级：安溪电大19春行政管理专科193500604014004			
学号	姓名	性别	身份证号
1935001416645	陈沙庆	男	350524198805181537

纸质期末考试安排

试卷号	考试科目	形式	考试时间	考场号	座位号	留考
2542	行政组织学	闭卷	2020-07-04 08:30-10:00	4003	21	否
2180	办公室管理	闭卷	2020-07-05 11:00-12:30	4051	2	否
2196	社会调查研究与方法	闭卷	2020-07-05 14:00-15:30	4061	30	否

福建广播电视大学考试通知单



考点：3500604 安溪电大			
班级：安溪电大19春行政管理专科193500604014004			
学号	姓名	性别	身份证号
1935001416653	柯海林	男	350524199006251011

纸质期末考试安排

试卷号	考试科目	形式	考试时间	考场号	座位号	留考
2542	行政组织学	闭卷	2020-07-04 08:30-10:00	4003	2	否
2180	办公室管理	闭卷	2020-07-05 11:00-12:30	4049	16	否
2196	社会调查研究与方法	闭卷	2020-07-05 14:00-15:30	4062	8	否

福建广播电视大学考试通知单



考点：3500604 安溪电大			
班级：安溪电大19春行政管理专科193500604014004			
学号	姓名	性别	身份证号
1935001416654	林恩敏	男	350524197806030031

纸质期末考试安排

试卷号	考试科目	形式	考试时间	考场号	座位号	留考
2542	行政组织学	闭卷	2020-07-04 08:30-10:00	4003	24	否
2180	办公室管理	闭卷	2020-07-05 11:00-12:30	4048	16	否
2196	社会调查研究与方法	闭卷	2020-07-05 14:00-15:30	4064	21	否

福建广播电视大学考试通知单

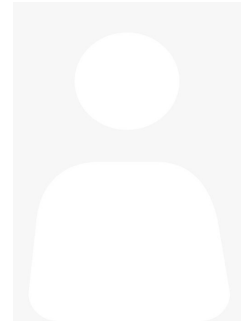

考点：3500604 安溪电大			
班级：安溪电大19春行政管理专科193500604014004			
学号	姓名	性别	身份证号
1935001416662	陈燕婷	女	350524198611307728

纸质期末考试安排

试卷号	考试科目	形式	考试时间	考场号	座位号	留考
2542	行政组织学	闭卷	2020-07-04 08:30-10:00	4003	5	否
2180	办公室管理	闭卷	2020-07-05 11:00-12:30	4047	12	否
2196	社会调查研究与方法	闭卷	2020-07-05 14:00-15:30	4064	29	否

福建广播电视大学考试通知单



考点：3500604 安溪电大			
班级：安溪电大19春行政管理专科193500604014004			
学号	姓名	性别	身份证号
1935001416663	李小香	女	350524198709126829

纸质期末考试安排

试卷号	考试科目	形式	考试时间	考场号	座位号	留考
2542	行政组织学	闭卷	2020-07-04 08:30-10:00	4003	27	否
2180	办公室管理	闭卷	2020-07-05 11:00-12:30	4046	13	否
2196	社会调查研究与方法	闭卷	2020-07-05 14:00-15:30	4060	30	否

福建广播电视大学考试通知单



考点：3500604 安溪电大			
班级：安溪电大19春行政管理专科193500604014004			
学号	姓名	性别	身份证号
1935001416671	林芝玲	女	350524197905270540

纸质期末考试安排

试卷号	考试科目	形式	考试时间	考场号	座位号	留考
2542	行政组织学	闭卷	2020-07-04 08:30-10:00	4003	9	否
2180	办公室管理	闭卷	2020-07-05 11:00-12:30	4051	14	否
2196	社会调查研究与方法	闭卷	2020-07-05 14:00-15:30	4061	10	否

福建广播电视大学考试通知单



考点：3500604 安溪电大			
班级：安溪电大19春行政管理专科193500604014004			
学号	姓名	性别	身份证号
1935001416672	陈艺伟	男	350524199704142517

纸质期末考试安排

试卷号	考试科目	形式	考试时间	考场号	座位号	留考
2542	行政组织学	闭卷	2020-07-04 08:30-10:00	4003	29	否
2180	办公室管理	闭卷	2020-07-05 11:00-12:30	4050	15	否
2196	社会调查研究与方法	闭卷	2020-07-05 14:00-15:30	4063	20	否

福建广播电视大学考试通知单

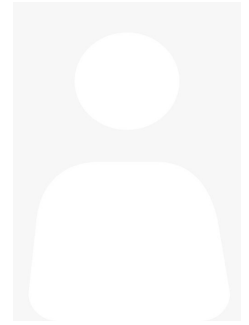

考点：3500604 安溪电大			
班级：安溪电大19春行政管理专科193500604014004			
学号	姓名	性别	身份证号
1935001416680	谢思伟	男	350524199509212532

纸质期末考试安排

试卷号	考试科目	形式	考试时间	考场号	座位号	留考
2542	行政组织学	闭卷	2020-07-04 08:30-10:00	4003	13	否
2180	办公室管理	闭卷	2020-07-05 11:00-12:30	4049	1	否
2196	社会调查研究与方法	闭卷	2020-07-05 14:00-15:30	4063	28	否

福建广播电视大学考试通知单



考点：3500604 安溪电大			
班级：安溪电大19春行政管理专科193500604014004			
学号	姓名	性别	身份证号
1935001416689	谢超能	男	350524198602082555

纸质期末考试安排

试卷号	考试科目	形式	考试时间	考场号	座位号	留考
2542	行政组织学	闭卷	2020-07-04 08:30-10:00	4003	16	否
2180	办公室管理	闭卷	2020-07-05 11:00-12:30	4046	28	否
2196	社会调查研究与方法	闭卷	2020-07-05 14:00-15:30	4060	5	否

福建广播电视大学考试通知单



考点：3500604 安溪电大			
班级：安溪电大19春行政管理专科193500604014004			
学号	姓名	性别	身份证号
1935001416698	吴素云	女	350524199104016082

纸质期末考试安排

试卷号	考试科目	形式	考试时间	考场号	座位号	留考
2542	行政组织学	闭卷	2020-07-04 08:30-10:00	4003	20	否
2180	办公室管理	闭卷	2020-07-05 11:00-12:30	4051	3	否
2196	社会调查研究与方法	闭卷	2020-07-05 14:00-15:30	4062	29	否

福建广播电视大学考试通知单



考点：3500604 安溪电大			
班级：安溪电大19春行政管理专科193500604014004			
学号	姓名	性别	身份证号
1935001416583	吴宝华	女	350524199807053525

纸质期末考试安排

试卷号	考试科目	形式	考试时间	考场号	座位号	留考
2542	行政组织学	闭卷	2020-07-04 08:30-10:00	4003	18	否
2180	办公室管理	闭卷	2020-07-05 11:00-12:30	4046	25	否
2196	社会调查研究与方法	闭卷	2020-07-05 14:00-15:30	4064	22	否

福建广播电视大学考试通知单



考点：3500604 安溪电大			
班级：安溪电大19春行政管理专科193500604014004			
学号	姓名	性别	身份证号
1935001416592	吴志毅	男	350524198710120010

纸质期末考试安排

试卷号	考试科目	形式	考试时间	考场号	座位号	留考
2542	行政组织学	闭卷	2020-07-04 08:30-10:00	4003	22	否
2180	办公室管理	闭卷	2020-07-05 11:00-12:30	4050	30	否
2196	社会调查研究与方法	闭卷	2020-07-05 14:00-15:30	4061	2	否

福建广播电视大学考试通知单



考点：3500604 安溪电大			
班级：安溪电大19春行政管理专科193500604014004			
学号	姓名	性别	身份证号
1935001403207	谢麟杰	男	350524199412282577

纸质期末考试安排

试卷号	考试科目	形式	考试时间	考场号	座位号	留考
2542	行政组织学	闭卷	2020-07-04 08:30-10:00	4003	12	否
2180	办公室管理	闭卷	2020-07-05 11:00-12:30	4050	29	否
2196	社会调查研究与方法	闭卷	2020-07-05 14:00-15:30	4064	9	否

福建广播电视大学考试通知单



考点：3500604 安溪电大			
班级：安溪电大18秋行政管理专科183500604014502			
学号	姓名	性别	身份证号
1835001452681	王进来	男	350524198101300032

纸质期末考试安排

试卷号	考试科目	形式	考试时间	考场号	座位号	留考
2542	行政组织学	闭卷	2020-07-04 08:30-10:00	4003	4	否
3895	管理英语1	闭卷	2020-07-04 11:00-12:00	4017	2	否
2180	办公室管理	闭卷	2020-07-05 11:00-12:30	4051	5	否
2196	社会调查研究与方法	闭卷	2020-07-05 14:00-15:30	4063	19	否

福建广播电视大学考试通知单

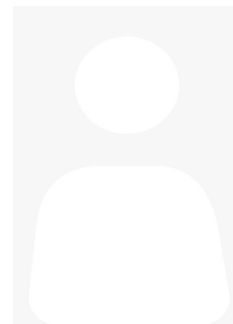

考点：3500604 安溪电大			
班级：安溪电大18秋行政管理专科183500604014502			
学号	姓名	性别	身份证号
1835001452682	董玉凤	女	350524198510041588

纸质期末考试安排

试卷号	考试科目	形式	考试时间	考场号	座位号	留考
2542	行政组织学	闭卷	2020-07-04 08:30-10:00	4003	26	否
3895	管理英语1	闭卷	2020-07-04 11:00-12:00	4017	14	否
2180	办公室管理	闭卷	2020-07-05 11:00-12:30	4050	2	否
2196	社会调查研究与方法	闭卷	2020-07-05 14:00-15:30	4059	19	否

福建广播电视大学考试通知单

考点：3500604 安溪电大

班级：20春行政管理专科203500604014001

学号	姓名	性别	身份证号
2035001403553	唐永照	男	350524198707231035

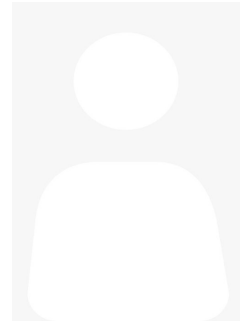

纸质期末考试安排

试卷号	考试科目	形式	考试时间	考场号	座位号	留考
2542	行政组织学	闭卷	2020-07-04 08:30-10:00	4004	13	否
3895	管理英语1	闭卷	2020-07-04 11:00-12:00	4017	18	否
2180	办公室管理	闭卷	2020-07-05 11:00-12:30	4049	21	否
2196	社会调查研究与方法	闭卷	2020-07-05 14:00-15:30	4061	16	否

福建广播电视大学考试通知单

考点：3500604 安溪电大

班级：20春行政管理专科203500604014001

学号	姓名	性别	身份证号
2035001403730	刘雪莹	女	412723199406173828

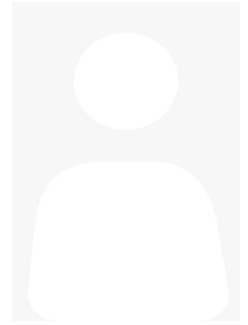

纸质期末考试安排

试卷号	考试科目	形式	考试时间	考场号	座位号	留考
2542	行政组织学	闭卷	2020-07-04 08:30-10:00	4004	19	否
3895	管理英语1	闭卷	2020-07-04 11:00-12:00	4017	17	否
2180	办公室管理	闭卷	2020-07-05 11:00-12:30	4045	12	否
2196	社会调查研究与方法	闭卷	2020-07-05 14:00-15:30	4063	12	否

福建广播电视大学考试通知单

考点：3500604 安溪电大

班级：20春行政管理专科203500604014001

学号	姓名	性别	身份证号
2035001403862	廖宇迪	男	350524199606070572

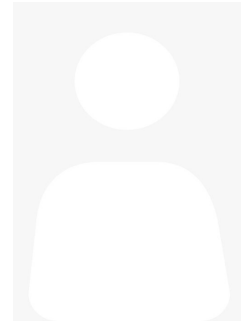

纸质期末考试安排

试卷号	考试科目	形式	考试时间	考场号	座位号	留考
2542	行政组织学	闭卷	2020-07-04 08:30-10:00	4004	5	否
3895	管理英语1	闭卷	2020-07-04 11:00-12:00	4018	16	否
2180	办公室管理	闭卷	2020-07-05 11:00-12:30	4046	2	否
2196	社会调查研究与方法	闭卷	2020-07-05 14:00-15:30	4064	20	否

福建广播电视大学考试通知单



考点：3500604 安溪电大			
班级：20春行政管理专科203500604014001			
学号	姓名	性别	身份证号
2035001403863	李江波	男	350524198906245018

纸质期末考试安排

试卷号	考试科目	形式	考试时间	考场号	座位号	留考
2542	行政组织学	闭卷	2020-07-04 08:30-10:00	4004	27	否
3895	管理英语1	闭卷	2020-07-04 11:00-12:00	4018	23	否
2180	办公室管理	闭卷	2020-07-05 11:00-12:30	4051	16	否
2196	社会调查研究与方法	闭卷	2020-07-05 14:00-15:30	4060	21	否

福建广播电视大学考试通知单

考点：3500604 安溪电大

班级：20春行政管理专科203500604014001

学号	姓名	性别	身份证号
2035001402404	王杰彬	男	350524199510290511

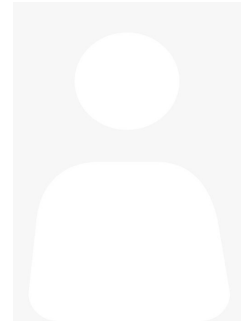

纸质期末考试安排

试卷号	考试科目	形式	考试时间	考场号	座位号	留考
2542	行政组织学	闭卷	2020-07-04 08:30-10:00	4004	1	否
3895	管理英语1	闭卷	2020-07-04 11:00-12:00	4018	25	否
2180	办公室管理	闭卷	2020-07-05 11:00-12:30	4051	10	否
2196	社会调查研究与方法	闭卷	2020-07-05 14:00-15:30	4062	6	否

福建广播电视大学考试通知单

考点：3500604 安溪电大

班级：20春行政管理专科203500604014001

学号	姓名	性别	身份证号
2035001402405	陈鸿铭	男	350524198502200518

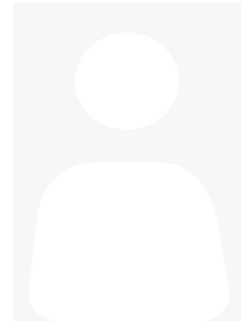

纸质期末考试安排

试卷号	考试科目	形式	考试时间	考场号	座位号	留考
2542	行政组织学	闭卷	2020-07-04 08:30-10:00	4004	23	否
3895	管理英语1	闭卷	2020-07-04 11:00-12:00	4017	12	否
2180	办公室管理	闭卷	2020-07-05 11:00-12:30	4050	10	否
2196	社会调查研究与方法	闭卷	2020-07-05 14:00-15:30	4064	18	否

福建广播电视大学考试通知单



考点：3500604 安溪电大			
班级：安溪电大19秋专行政管理193500604014502			
学号	姓名	性别	身份证号
1935001464751	吴乖	女	35052419831116602X

纸质期末考试安排

试卷号	考试科目	形式	考试时间	考场号	座位号	留考
2542	行政组织学	闭卷	2020-07-04 08:30-10:00	4004	14	否
3938	管理英语2	闭卷	2020-07-05 11:00-12:00	4054	24	是
2180	办公室管理	闭卷	2020-07-05 11:00-12:30	4046	11	否
2196	社会调查研究与方法	闭卷	2020-07-05 14:00-15:30	4060	7	否

福建广播电视大学考试通知单



考点：3500604 安溪电大			
班级：安溪电大19秋专行政管理193500604014502			
学号	姓名	性别	身份证号
1935001452073	朱莺莺	女	350802198611027724

纸质期末考试安排

试卷号	考试科目	形式	考试时间	考场号	座位号	留考
2542	行政组织学	闭卷	2020-07-04 08:30-10:00	4004	9	否
3938	管理英语2	闭卷	2020-07-05 11:00-12:00	4054	10	是
2180	办公室管理	闭卷	2020-07-05 11:00-12:30	4048	22	否
2196	社会调查研究与方法	闭卷	2020-07-05 14:00-15:30	4062	14	否

福建广播电视大学考试通知单



考点：3500604 安溪电大			
班级：安溪电大19秋专行政管理193500604014502			
学号	姓名	性别	身份证号
1935001452074	钟翠萍	女	352202198502194522

纸质期末考试安排

试卷号	考试科目	形式	考试时间	考场号	座位号	留考
2542	行政组织学	闭卷	2020-07-04 08:30-10:00	4004	30	否
3938	管理英语2	闭卷	2020-07-05 11:00-12:00	4054	9	是
2180	办公室管理	闭卷	2020-07-05 11:00-12:30	4047	26	否
2196	社会调查研究与方法	闭卷	2020-07-05 14:00-15:30	4064	27	否

福建广播电视大学考试通知单

考点：3500604 安溪电大

班级：安溪电大19春行政管理专科193500604014004

学号	姓名	性别	身份证号
1935001416602	谢铅海	男	350524198304173512

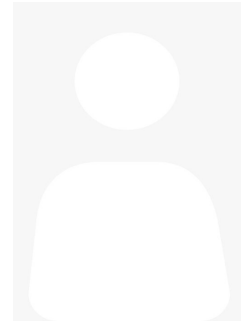

纸质期末考试安排

试卷号	考试科目	形式	考试时间	考场号	座位号	留考
2542	行政组织学	闭卷	2020-07-04 08:30-10:00	4004	16	否
2180	办公室管理	闭卷	2020-07-05 11:00-12:30	4047	19	否
2196	社会调查研究与方法	闭卷	2020-07-05 14:00-15:30	4059	23	否

福建广播电视大学考试通知单

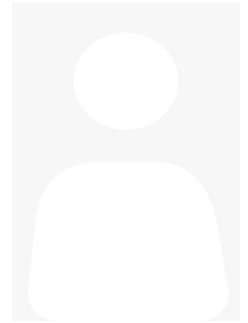

考点：3500604 安溪电大			
班级：安溪电大19春行政管理专科193500604014004			
学号	姓名	性别	身份证号
1935001416611	廖志明	男	350524199010180017

纸质期末考试安排

试卷号	考试科目	形式	考试时间	考场号	座位号	留考
2542	行政组织学	闭卷	2020-07-04 08:30-10:00	4004	20	否
2180	办公室管理	闭卷	2020-07-05 11:00-12:30	4045	8	否
2196	社会调查研究与方法	闭卷	2020-07-05 14:00-15:30	4062	13	否

福建广播电视大学考试通知单

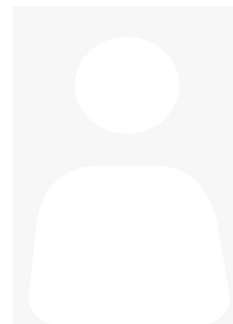

考点：3500604 安溪电大			
班级：安溪电大19春行政管理专科193500604014004			
学号	姓名	性别	身份证号
1935001416620	王琼英	女	350524197811185564

纸质期末考试安排

试卷号	考试科目	形式	考试时间	考场号	座位号	留考
2542	行政组织学	闭卷	2020-07-04 08:30-10:00	4004	22	否
2180	办公室管理	闭卷	2020-07-05 11:00-12:30	4049	10	否
2196	社会调查研究与方法	闭卷	2020-07-05 14:00-15:30	4065	4	否

福建广播电视大学考试通知单



考点：3500604 安溪电大			
班级：安溪电大19春行政管理专科193500604014004			
学号	姓名	性别	身份证号
1935001416628	陈小妮	女	350524199310051022

纸质期末考试安排

试卷号	考试科目	形式	考试时间	考场号	座位号	留考
2542	行政组织学	闭卷	2020-07-04 08:30-10:00	4004	4	否
2180	办公室管理	闭卷	2020-07-05 11:00-12:30	4048	1	否
2196	社会调查研究与方法	闭卷	2020-07-05 14:00-15:30	4065	12	否

福建广播电视大学考试通知单



考点：3500604 安溪电大			
班级：安溪电大19春行政管理专科193500604014004			
学号	姓名	性别	身份证号
1935001416629	许炳福	男	350524197511232517

纸质期末考试安排

试卷号	考试科目	形式	考试时间	考场号	座位号	留考
2542	行政组织学	闭卷	2020-07-04 08:30-10:00	4004	26	否
2180	办公室管理	闭卷	2020-07-05 11:00-12:30	4047	6	否
2196	社会调查研究与方法	闭卷	2020-07-05 14:00-15:30	4061	15	否

福建广播电视大学考试通知单

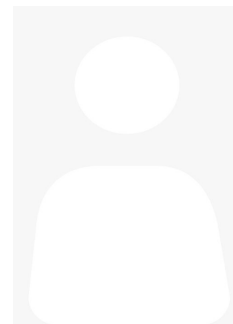

考点：3500604 安溪电大			
班级：安溪电大19春行政管理专科193500604014004			
学号	姓名	性别	身份证号
1935001416637	孙建坤	男	350524198902092536

纸质期末考试安排

试卷号	考试科目	形式	考试时间	考场号	座位号	留考
2542	行政组织学	闭卷	2020-07-04 08:30-10:00	4004	7	否
2180	办公室管理	闭卷	2020-07-05 11:00-12:30	4045	26	否
2196	社会调查研究与方法	闭卷	2020-07-05 14:00-15:30	4061	23	否

福建广播电视大学考试通知单



考点：3500604 安溪电大			
班级：安溪电大19春行政管理专科193500604014004			
学号	姓名	性别	身份证号
1935001416646	陈元鑫	男	350524199808202510

纸质期末考试安排

试卷号	考试科目	形式	考试时间	考场号	座位号	留考
2542	行政组织学	闭卷	2020-07-04 08:30-10:00	4004	11	否
2180	办公室管理	闭卷	2020-07-05 11:00-12:30	4049	29	否
2196	社会调查研究与方法	闭卷	2020-07-05 14:00-15:30	4064	12	否

福建广播电视大学考试通知单



考点：3500604 安溪电大			
班级：安溪电大19春行政管理专科193500604014004			
学号	姓名	性别	身份证号
1935001416655	王木水	男	350524197810194012

纸质期末考试安排

试卷号	考试科目	形式	考试时间	考场号	座位号	留考
2542	行政组织学	闭卷	2020-07-04 08:30-10:00	4004	15	否
2180	办公室管理	闭卷	2020-07-05 11:00-12:30	4047	20	否
2196	社会调查研究与方法	闭卷	2020-07-05 14:00-15:30	4060	22	否

福建广播电视大学考试通知单



考点：3500604 安溪电大			
班级：安溪电大19春行政管理专科193500604014004			
学号	姓名	性别	身份证号
1935001416664	许祥辉	男	350524199604042519

纸质期末考试安排

试卷号	考试科目	形式	考试时间	考场号	座位号	留考
2542	行政组织学	闭卷	2020-07-04 08:30-10:00	4004	18	否
2180	办公室管理	闭卷	2020-07-05 11:00-12:30	4045	13	否
2196	社会调查研究与方法	闭卷	2020-07-05 14:00-15:30	4063	11	否

福建广播电视大学考试通知单

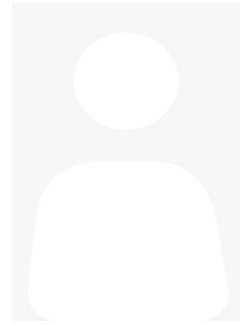

考点：3500604 安溪电大			
班级：安溪电大19春行政管理专科193500604014004			
学号	姓名	性别	身份证号
1935001416673	白福临	男	350524198806043136

纸质期末考试安排

试卷号	考试科目	形式	考试时间	考场号	座位号	留考
2542	行政组织学	闭卷	2020-07-04 08:30-10:00	4004	21	否
2180	办公室管理	闭卷	2020-07-05 11:00-12:30	4049	12	否
2196	社会调查研究与方法	闭卷	2020-07-05 14:00-15:30	4059	20	否

福建广播电视大学考试通知单



考点：3500604 安溪电大			
班级：安溪电大19春行政管理专科193500604014004			
学号	姓名	性别	身份证号
1935001416681	林水益	男	350524198111064037

纸质期末考试安排

试卷号	考试科目	形式	考试时间	考场号	座位号	留考
2542	行政组织学	闭卷	2020-07-04 08:30-10:00	4004	3	否
2180	办公室管理	闭卷	2020-07-05 11:00-12:30	4048	2	否
2196	社会调查研究与方法	闭卷	2020-07-05 14:00-15:30	4059	27	否

福建广播电视大学考试通知单



考点：3500604 安溪电大			
班级：安溪电大19春行政管理专科193500604014004			
学号	姓名	性别	身份证号
1935001416690	林甲洲	男	350524199707193512

纸质期末考试安排

试卷号	考试科目	形式	考试时间	考场号	座位号	留考
2542	行政组织学	闭卷	2020-07-04 08:30-10:00	4004	6	否
2180	办公室管理	闭卷	2020-07-05 11:00-12:30	4045	27	否
2196	社会调查研究与方法	闭卷	2020-07-05 14:00-15:30	4062	20	否

福建广播电视大学考试通知单



考点：3500604 安溪电大			
班级：安溪电大19春行政管理专科193500604014004			
学号	姓名	性别	身份证号
1935001416691	林金鹏	男	350524199005124037

纸质期末考试安排

试卷号	考试科目	形式	考试时间	考场号	座位号	留考
2542	行政组织学	闭卷	2020-07-04 08:30-10:00	4004	28	否
2180	办公室管理	闭卷	2020-07-05 11:00-12:30	4051	11	否
2196	社会调查研究与方法	闭卷	2020-07-05 14:00-15:30	4065	3	否

福建广播电视大学考试通知单



考点：3500604 安溪电大			
班级：安溪电大19春行政管理专科193500604014004			
学号	姓名	性别	身份证号
1935001416699	王鹏婷	女	350524198807160043

纸质期末考试安排

试卷号	考试科目	形式	考试时间	考场号	座位号	留考
2542	行政组织学	闭卷	2020-07-04 08:30-10:00	4004	10	否
2180	办公室管理	闭卷	2020-07-05 11:00-12:30	4049	30	否
2196	社会调查研究与方法	闭卷	2020-07-05 14:00-15:30	4065	11	否

福建广播电视大学考试通知单



考点：3500604 安溪电大			
班级：安溪电大19春行政管理专科193500604014004			
学号	姓名	性别	身份证号
1935001416584	谢嘉斌	男	350524198909022530

纸质期末考试安排

试卷号	考试科目	形式	考试时间	考场号	座位号	留考
2542	行政组织学	闭卷	2020-07-04 08:30-10:00	4004	8	否
2180	办公室管理	闭卷	2020-07-05 11:00-12:30	4045	24	否
2196	社会调查研究与方法	闭卷	2020-07-05 14:00-15:30	4060	23	否

福建广播电视大学考试通知单



考点：3500604 安溪电大			
班级：安溪电大19春行政管理专科193500604014004			
学号	姓名	性别	身份证号
1935001416585	傅雅真	女	350524198501011029

纸质期末考试安排

试卷号	考试科目	形式	考试时间	考场号	座位号	留考
2542	行政组织学	闭卷	2020-07-04 08:30-10:00	4004	29	否
2180	办公室管理	闭卷	2020-07-05 11:00-12:30	4051	9	否
2196	社会调查研究与方法	闭卷	2020-07-05 14:00-15:30	4063	6	否

福建广播电视大学考试通知单

考点：3500604 安溪电大

班级：安溪电大19春行政管理专科193500604014004

学号	姓名	性别	身份证号
1935001416593	董金辉	男	350524198108121539

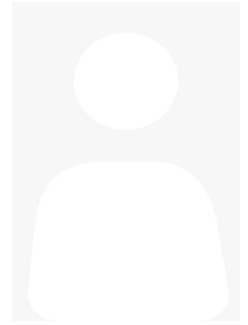

纸质期末考试安排

试卷号	考试科目	形式	考试时间	考场号	座位号	留考
2542	行政组织学	闭卷	2020-07-04 08:30-10:00	4004	12	否
2180	办公室管理	闭卷	2020-07-05 11:00-12:30	4049	27	否
2196	社会调查研究与方法	闭卷	2020-07-05 14:00-15:30	4063	13	否

福建广播电视大学考试通知单



考点：3500604 安溪电大			
班级：安溪电大19春行政管理专科193500604014004			
学号	姓名	性别	身份证号
1935001403208	苏成在	男	350524198404115010

纸质期末考试安排

试卷号	考试科目	形式	考试时间	考场号	座位号	留考
2542	行政组织学	闭卷	2020-07-04 08:30-10:00	4004	2	否
2180	办公室管理	闭卷	2020-07-05 11:00-12:30	4049	26	否
2196	社会调查研究与方法	闭卷	2020-07-05 14:00-15:30	4060	9	否

福建广播电视大学考试通知单

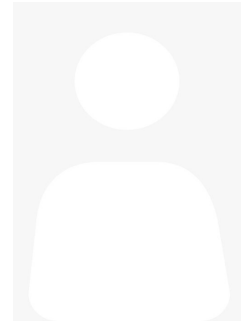

考点：3500604 安溪电大			
班级：安溪电大19春行政管理专科193500604014004			
学号	姓名	性别	身份证号
1935001403209	李祺	男	350524198901260016

纸质期末考试安排

试卷号	考试科目	形式	考试时间	考场号	座位号	留考
2542	行政组织学	闭卷	2020-07-04 08:30-10:00	4004	24	否
2180	办公室管理	闭卷	2020-07-05 11:00-12:30	4048	24	否
2196	社会调查研究与方法	闭卷	2020-07-05 14:00-15:30	4062	23	否

福建广播电视大学考试通知单



考点：3500604 安溪电大			
班级：安溪电大18秋行政管理专科183500604014502			
学号	姓名	性别	身份证号
1835001452683	谢婉婷	女	350524197910152522

纸质期末考试安排

试卷号	考试科目	形式	考试时间	考场号	座位号	留考
2542	行政组织学	闭卷	2020-07-04 08:30-10:00	4004	17	否
3895	管理英语1	闭卷	2020-07-04 11:00-12:00	4017	25	否
2180	办公室管理	闭卷	2020-07-05 11:00-12:30	4048	30	否
2196	社会调查研究与方法	闭卷	2020-07-05 14:00-15:30	4062	4	否

福建广播电视大学考试通知单



考点：3500604 安溪电大			
班级：20春行政管理专科203500604014001			
学号	姓名	性别	身份证号
2035001403864	黄珍凤	女	350524199104020524

纸质期末考试安排

试卷号	考试科目	形式	考试时间	考场号	座位号	留考
2542	行政组织学	闭卷	2020-07-04 08:30-10:00	4005	18	否
3895	管理英语1	闭卷	2020-07-04 11:00-12:00	4017	9	否
2180	办公室管理	闭卷	2020-07-05 11:00-12:30	4050	17	否
2196	社会调查研究与方法	闭卷	2020-07-05 14:00-15:30	4063	5	否

福建广播电视大学考试通知单



考点：3500604 安溪电大			
班级：20春行政管理专科203500604014001			
学号	姓名	性别	身份证号
2035001403095	王桂英	女	350524198408146025

纸质期末考试安排

试卷号	考试科目	形式	考试时间	考场号	座位号	留考
2542	行政组织学	闭卷	2020-07-04 08:30-10:00	4005	11	否
3895	管理英语1	闭卷	2020-07-04 11:00-12:00	4018	5	否
2180	办公室管理	闭卷	2020-07-05 11:00-12:30	4050	3	否
2196	社会调查研究与方法	闭卷	2020-07-05 14:00-15:30	4060	16	否

福建广播电视大学考试通知单

考点：3500604 安溪电大

班级：20春行政管理专科203500604014001

学号	姓名	性别	身份证号
2035001403201	林欣	女	350524199612083548

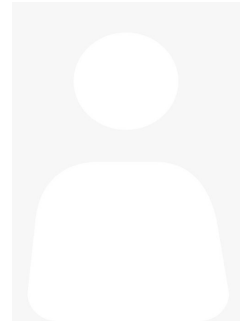

纸质期末考试安排

试卷号	考试科目	形式	考试时间	考场号	座位号	留考
2542	行政组织学	闭卷	2020-07-04 08:30-10:00	4005	9	否
3895	管理英语1	闭卷	2020-07-04 11:00-12:00	4018	3	否
2180	办公室管理	闭卷	2020-07-05 11:00-12:30	4050	8	否
2196	社会调查研究与方法	闭卷	2020-07-05 14:00-15:30	4062	15	否

福建广播电视大学考试通知单

考点：3500604 安溪电大

班级：20春行政管理专科203500604014001

学号	姓名	性别	身份证号
2035001402397	林静怡	女	350212199902123526

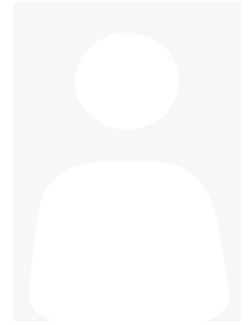

纸质期末考试安排

试卷号	考试科目	形式	考试时间	考场号	座位号	留考
2542	行政组织学	闭卷	2020-07-04 08:30-10:00	4005	8	否
3895	管理英语1	闭卷	2020-07-04 11:00-12:00	4017	1	否
2180	办公室管理	闭卷	2020-07-05 11:00-12:30	4045	5	否
2196	社会调查研究与方法	闭卷	2020-07-05 14:00-15:30	4064	11	否

福建广播电视大学考试通知单



考点：3500604 安溪电大			
班级：安溪电大19秋专行政管理193500604014502			
学号	姓名	性别	身份证号
1935001464752	林巧龙	女	350524200006120527

纸质期末考试安排

试卷号	考试科目	形式	考试时间	考场号	座位号	留考
2542	行政组织学	闭卷	2020-07-04 08:30-10:00	4005	4	否
3938	管理英语2	闭卷	2020-07-05 11:00-12:00	4054	23	是
2180	办公室管理	闭卷	2020-07-05 11:00-12:30	4045	10	否
2196	社会调查研究与方法	闭卷	2020-07-05 14:00-15:30	4062	22	否

福建广播电视大学考试通知单



考点：3500604 安溪电大			
班级：安溪电大19秋专行政管理193500604014502			
学号	姓名	性别	身份证号
1935001464753	刘丹贤	男	350524198506260016

纸质期末考试安排

试卷号	考试科目	形式	考试时间	考场号	座位号	留考
2542	行政组织学	闭卷	2020-07-04 08:30-10:00	4005	25	否
3938	管理英语2	闭卷	2020-07-05 11:00-12:00	4054	22	是
2180	办公室管理	闭卷	2020-07-05 11:00-12:30	4050	26	否
2196	社会调查研究与方法	闭卷	2020-07-05 14:00-15:30	4065	5	否

福建广播电视大学考试通知单



考点：3500604 安溪电大			
班级：安溪电大19秋专行政管理193500604014502			
学号	姓名	性别	身份证号
1935001452075	付海燕	女	350524199012232546

纸质期末考试安排

试卷号	考试科目	形式	考试时间	考场号	座位号	留考
2542	行政组织学	闭卷	2020-07-04 08:30-10:00	4005	22	否
3938	管理英语2	闭卷	2020-07-05 11:00-12:00	4054	8	是
2180	办公室管理	闭卷	2020-07-05 11:00-12:30	4047	1	否
2196	社会调查研究与方法	闭卷	2020-07-05 14:00-15:30	4060	28	否

福建广播电视大学考试通知单



考点：3500604 安溪电大			
班级：安溪电大19春行政管理专科193500604014004			
学号	姓名	性别	身份证号
1935001416603	廖炳炎	男	350524198301167117

纸质期末考试安排

试卷号	考试科目	形式	考试时间	考场号	座位号	留考
2542	行政组织学	闭卷	2020-07-04 08:30-10:00	4005	5	否
2180	办公室管理	闭卷	2020-07-05 11:00-12:30	4046	24	否
2196	社会调查研究与方法	闭卷	2020-07-05 14:00-15:30	4062	7	否

福建广播电视大学考试通知单

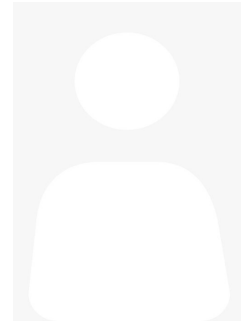

考点：3500604 安溪电大			
班级：安溪电大19春行政管理专科193500604014004			
学号	姓名	性别	身份证号
1935001416604	陈炳辉	男	350524199005270077

纸质期末考试安排

试卷号	考试科目	形式	考试时间	考场号	座位号	留考
2542	行政组织学	闭卷	2020-07-04 08:30-10:00	4005	28	否
2180	办公室管理	闭卷	2020-07-05 11:00-12:30	4045	22	否
2196	社会调查研究与方法	闭卷	2020-07-05 14:00-15:30	4064	19	否

福建广播电视大学考试通知单

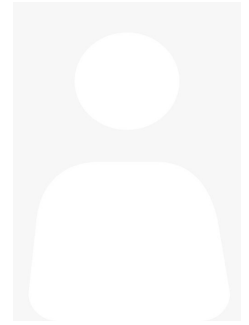

考点：3500604 安溪电大			
班级：安溪电大19春行政管理专科193500604014004			
学号	姓名	性别	身份证号
1935001416612	张小超	男	350524198709250010

纸质期末考试安排

试卷号	考试科目	形式	考试时间	考场号	座位号	留考
2542	行政组织学	闭卷	2020-07-04 08:30-10:00	4005	7	否
2180	办公室管理	闭卷	2020-07-05 11:00-12:30	4050	25	否
2196	社会调查研究与方法	闭卷	2020-07-05 14:00-15:30	4064	26	否

福建广播电视大学考试通知单

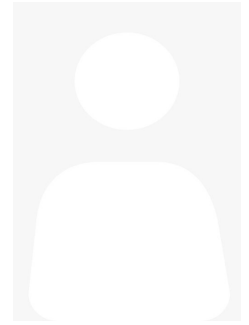

考点：3500604 安溪电大			
班级：安溪电大19春行政管理专科193500604014004			
学号	姓名	性别	身份证号
1935001416613	林伟堂	男	350524198211171518

纸质期末考试安排

试卷号	考试科目	形式	考试时间	考场号	座位号	留考
2542	行政组织学	闭卷	2020-07-04 08:30-10:00	4005	30	否
2180	办公室管理	闭卷	2020-07-05 11:00-12:30	4049	22	否
2196	社会调查研究与方法	闭卷	2020-07-05 14:00-15:30	4060	27	否

福建广播电视大学考试通知单



考点：3500604 安溪电大			
班级：安溪电大19春行政管理专科193500604014004			
学号	姓名	性别	身份证号
1935001416621	林晓琳	女	350524199403154047

纸质期末考试安排

试卷号	考试科目	形式	考试时间	考场号	座位号	留考
2542	行政组织学	闭卷	2020-07-04 08:30-10:00	4005	13	否
2180	办公室管理	闭卷	2020-07-05 11:00-12:30	4048	11	否
2196	社会调查研究与方法	闭卷	2020-07-05 14:00-15:30	4061	6	否

福建广播电视大学考试通知单



考点：3500604 安溪电大			
班级：安溪电大19春行政管理专科193500604014004			
学号	姓名	性别	身份证号
1935001416630	许炳泉	男	350524197902132513

纸质期末考试安排

试卷号	考试科目	形式	考试时间	考场号	座位号	留考
2542	行政组织学	闭卷	2020-07-04 08:30-10:00	4005	17	否
2180	办公室管理	闭卷	2020-07-05 11:00-12:30	4046	7	否
2196	社会调查研究与方法	闭卷	2020-07-05 14:00-15:30	4063	27	否

福建广播电视大学考试通知单



考点：3500604 安溪电大			
班级：安溪电大19春行政管理专科193500604014004			
学号	姓名	性别	身份证号
1935001416639	吴爱花	女	350524197807082060

纸质期末考试安排

试卷号	考试科目	形式	考试时间	考场号	座位号	留考
2542	行政组织学	闭卷	2020-07-04 08:30-10:00	4005	20	否
2180	办公室管理	闭卷	2020-07-05 11:00-12:30	4050	11	否
2196	社会调查研究与方法	闭卷	2020-07-05 14:00-15:30	4060	4	否

福建广播电视大学考试通知单

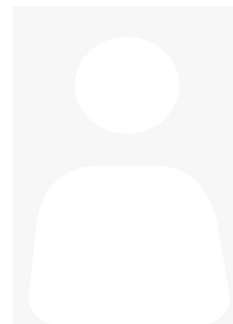

考点：3500604 安溪电大			
班级：安溪电大19春行政管理专科193500604014004			
学号	姓名	性别	身份证号
1935001416647	张燕治	女	350524198412131045

纸质期末考试安排

试卷号	考试科目	形式	考试时间	考场号	座位号	留考
2542	行政组织学	闭卷	2020-07-04 08:30-10:00	4005	2	否
2180	办公室管理	闭卷	2020-07-05 11:00-12:30	4048	27	否
2196	社会调查研究与方法	闭卷	2020-07-05 14:00-15:30	4060	14	否

福建广播电视大学考试通知单



考点：3500604 安溪电大			
班级：安溪电大19春行政管理专科193500604014004			
学号	姓名	性别	身份证号
1935001416648	谢章斌	男	350524198707112650

纸质期末考试安排

试卷号	考试科目	形式	考试时间	考场号	座位号	留考
2542	行政组织学	闭卷	2020-07-04 08:30-10:00	4005	24	否
2180	办公室管理	闭卷	2020-07-05 11:00-12:30	4047	29	否
2196	社会调查研究与方法	闭卷	2020-07-05 14:00-15:30	4062	28	否

福建广播电视大学考试通知单

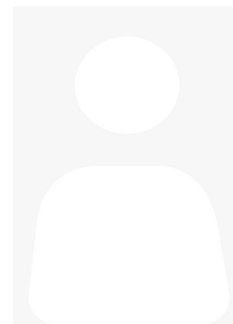

考点：3500604 安溪电大			
班级：安溪电大19春行政管理专科193500604014004			
学号	姓名	性别	身份证号
1935001416665	蔡淑婷	女	35052419910320302X

纸质期末考试安排

试卷号	考试科目	形式	考试时间	考场号	座位号	留考
2542	行政组织学	闭卷	2020-07-04 08:30-10:00	4005	6	否
2180	办公室管理	闭卷	2020-07-05 11:00-12:30	4050	28	否
2196	社会调查研究与方法	闭卷	2020-07-05 14:00-15:30	4059	11	否

福建广播电视大学考试通知单

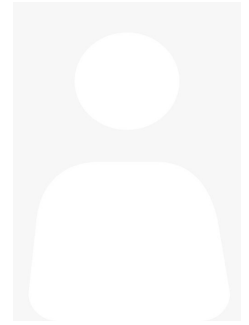

考点：3500604 安溪电大			
班级：安溪电大19春行政管理专科193500604014004			
学号	姓名	性别	身份证号
1935001416666	王松木	男	350524198602123513

纸质期末考试安排

试卷号	考试科目	形式	考试时间	考场号	座位号	留考
2542	行政组织学	闭卷	2020-07-04 08:30-10:00	4005	29	否
2180	办公室管理	闭卷	2020-07-05 11:00-12:30	4049	25	否
2196	社会调查研究与方法	闭卷	2020-07-05 14:00-15:30	4061	29	否

福建广播电视大学考试通知单



考点：3500604 安溪电大			
班级：安溪电大19春行政管理专科193500604014004			
学号	姓名	性别	身份证号
1935001416674	高河滨	男	350524199007223557

纸质期末考试安排

试卷号	考试科目	形式	考试时间	考场号	座位号	留考
2542	行政组织学	闭卷	2020-07-04 08:30-10:00	4005	12	否
2180	办公室管理	闭卷	2020-07-05 11:00-12:30	4048	13	否
2196	社会调查研究与方法	闭卷	2020-07-05 14:00-15:30	4062	5	否

福建广播电视大学考试通知单



考点：3500604 安溪电大			
班级：安溪电大19春行政管理专科193500604014004			
学号	姓名	性别	身份证号
1935001416683	王雨林	男	350524199804243534

纸质期末考试安排

试卷号	考试科目	形式	考试时间	考场号	座位号	留考
2542	行政组织学	闭卷	2020-07-04 08:30-10:00	4005	16	否
2180	办公室管理	闭卷	2020-07-05 11:00-12:30	4046	8	否
2196	社会调查研究与方法	闭卷	2020-07-05 14:00-15:30	4064	25	否

福建广播电视大学考试通知单

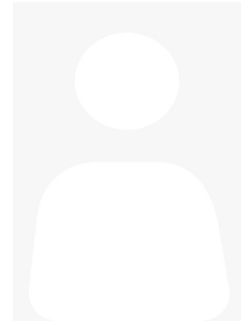

考点：3500604 安溪电大			
班级：安溪电大19春行政管理专科193500604014004			
学号	姓名	性别	身份证号
1935001416692	肖碧云	女	350524197801056822

纸质期末考试安排

试卷号	考试科目	形式	考试时间	考场号	座位号	留考
2542	行政组织学	闭卷	2020-07-04 08:30-10:00	4005	19	否
2180	办公室管理	闭卷	2020-07-05 11:00-12:30	4050	12	否
2196	社会调查研究与方法	闭卷	2020-07-05 14:00-15:30	4061	5	否

福建广播电视大学考试通知单

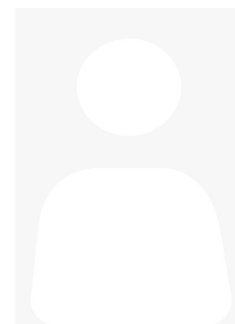

考点：3500604 安溪电大

班级：安溪电大19春行政管理专科193500604014004

学号	姓名	性别	身份证号
1935001416700	王树钦	男	350524199610136511

纸质期末考试安排

试卷号	考试科目	形式	考试时间	考场号	座位号	留考
2542	行政组织学	闭卷	2020-07-04 08:30-10:00	4005	1	否
2180	办公室管理	闭卷	2020-07-05 11:00-12:30	4048	28	否
2196	社会调查研究与方法	闭卷	2020-07-05 14:00-15:30	4061	14	否

福建广播电视大学考试通知单

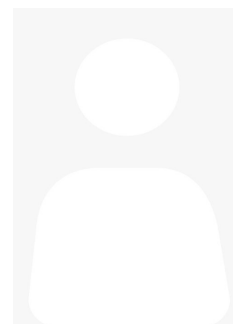

考点：3500604 安溪电大

班级：安溪电大19春行政管理专科193500604014004

学号	姓名	性别	身份证号
1935001416701	陈玲玲	女	350524199503124523

纸质期末考试安排

试卷号	考试科目	形式	考试时间	考场号	座位号	留考
2542	行政组织学	闭卷	2020-07-04 08:30-10:00	4005	23	否
2180	办公室管理	闭卷	2020-07-05 11:00-12:30	4047	30	否
2196	社会调查研究与方法	闭卷	2020-07-05 14:00-15:30	4063	26	否

福建广播电视大学考试通知单



考点：3500604 安溪电大			
班级：安溪电大19春行政管理专科193500604014004			
学号	姓名	性别	身份证号
1935001416586	易小环	女	350524198701107420

纸质期末考试安排

试卷号	考试科目	形式	考试时间	考场号	座位号	留考
2542	行政组织学	闭卷	2020-07-04 08:30-10:00	4005	21	否
2180	办公室管理	闭卷	2020-07-05 11:00-12:30	4050	9	否
2196	社会调查研究与方法	闭卷	2020-07-05 14:00-15:30	4059	3	否

福建广播电视大学考试通知单



考点：3500604 安溪电大			
班级：安溪电大19春行政管理专科193500604014004			
学号	姓名	性别	身份证号
1935001416594	吴文川	男	350524197806016010

纸质期末考试安排

试卷号	考试科目	形式	考试时间	考场号	座位号	留考
2542	行政组织学	闭卷	2020-07-04 08:30-10:00	4005	3	否
2180	办公室管理	闭卷	2020-07-05 11:00-12:30	4048	26	否
2196	社会调查研究与方法	闭卷	2020-07-05 14:00-15:30	4059	12	否

福建广播电视大学考试通知单



考点：3500604 安溪电大			
班级：安溪电大19春行政管理专科193500604014004			
学号	姓名	性别	身份证号
1935001403201	李倩倩	女	350524199408051522

纸质期末考试安排

试卷号	考试科目	形式	考试时间	考场号	座位号	留考
2542	行政组织学	闭卷	2020-07-04 08:30-10:00	4005	10	否
2180	办公室管理	闭卷	2020-07-05 11:00-12:30	4050	7	否
2196	社会调查研究与方法	闭卷	2020-07-05 14:00-15:30	4062	16	否

福建广播电视大学考试通知单



考点：3500604 安溪电大			
班级：安溪电大19春行政管理专科193500604014004			
学号	姓名	性别	身份证号
1935001403210	吴伟城	男	350524199205240016

纸质期末考试安排

试卷号	考试科目	形式	考试时间	考场号	座位号	留考
2542	行政组织学	闭卷	2020-07-04 08:30-10:00	4005	15	否
2180	办公室管理	闭卷	2020-07-05 11:00-12:30	4047	28	否
2196	社会调查研究与方法	闭卷	2020-07-05 14:00-15:30	4065	6	否

福建广播电视大学考试通知单

考点：3500604 安溪电大

班级：20春行政管理专科203500604014001

学号	姓名	性别	身份证号
2035001404139	林世平	男	350524198802050590

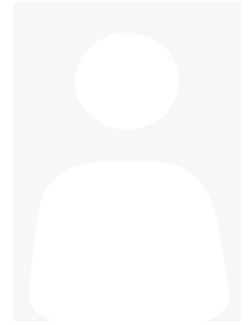

纸质期末考试安排

试卷号	考试科目	形式	考试时间	考场号	座位号	留考
2542	行政组织学	闭卷	2020-07-04 08:30-10:00	4006	14	否
3895	管理英语1	闭卷	2020-07-04 11:00-12:00	4018	21	否
2180	办公室管理	闭卷	2020-07-05 11:00-12:30	4047	17	否
2196	社会调查研究与方法	闭卷	2020-07-05 14:00-15:30	4060	10	否

福建广播电视大学考试通知单



考点：3500604 安溪电大			
班级：20春行政管理专科203500604014001			
学号	姓名	性别	身份证号
2035001403971	刘锦婷	女	350524198910041122

纸质期末考试安排

试卷号	考试科目	形式	考试时间	考场号	座位号	留考
2542	行政组织学	闭卷	2020-07-04 08:30-10:00	4006	9	否
3895	管理英语1	闭卷	2020-07-04 11:00-12:00	4017	21	否
2180	办公室管理	闭卷	2020-07-05 11:00-12:30	4049	17	否
2196	社会调查研究与方法	闭卷	2020-07-05 14:00-15:30	4061	4	否

福建广播电视大学考试通知单

考点：3500604 安溪电大

班级：20春行政管理专科203500604014001

学号	姓名	性别	身份证号
2035001403989	杨乾隆	男	350524199406232098

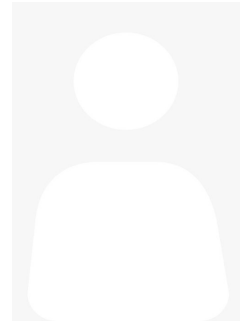

纸质期末考试安排

试卷号	考试科目	形式	考试时间	考场号	座位号	留考
2542	行政组织学	闭卷	2020-07-04 08:30-10:00	4006	18	否
3895	管理英语1	闭卷	2020-07-04 11:00-12:00	4018	14	否
2180	办公室管理	闭卷	2020-07-05 11:00-12:30	4045	2	否
2196	社会调查研究与方法	闭卷	2020-07-05 14:00-15:30	4060	2	否

福建广播电视大学考试通知单

考点：3500604 安溪电大

班级：20春行政管理专科203500604014001

学号	姓名	性别	身份证号
2035001402398	苏桂丽	女	350524199406051545

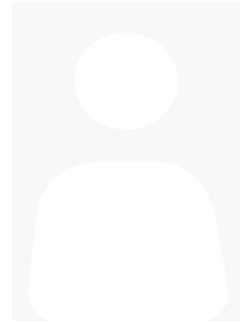

纸质期末考试安排

试卷号	考试科目	形式	考试时间	考场号	座位号	留考
2542	行政组织学	闭卷	2020-07-04 08:30-10:00	4006	1	否
3895	管理英语1	闭卷	2020-07-04 11:00-12:00	4017	13	否
2180	办公室管理	闭卷	2020-07-05 11:00-12:30	4050	21	否
2196	社会调查研究与方法	闭卷	2020-07-05 14:00-15:30	4060	12	否

福建广播电视大学考试通知单

考点：3500604 安溪电大

班级：20春行政管理专科203500604014001

学号	姓名	性别	身份证号
2035001402399	苏淑梅	女	350524199810081527

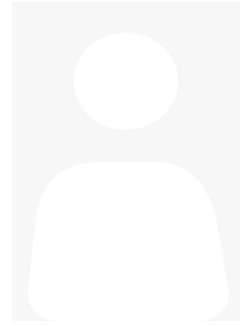

纸质期末考试安排

试卷号	考试科目	形式	考试时间	考场号	座位号	留考
2542	行政组织学	闭卷	2020-07-04 08:30-10:00	4006	23	否
3895	管理英语1	闭卷	2020-07-04 11:00-12:00	4017	24	否
2180	办公室管理	闭卷	2020-07-05 11:00-12:30	4049	18	否
2196	社会调查研究与方法	闭卷	2020-07-05 14:00-15:30	4062	26	否

福建广播电视大学考试通知单



考点：3500604 安溪电大			
班级：20春行政管理专科203500604014001			
学号	姓名	性别	身份证号
2035001402407	王福全	男	35052419781112055X

纸质期末考试安排

试卷号	考试科目	形式	考试时间	考场号	座位号	留考
2542	行政组织学	闭卷	2020-07-04 08:30-10:00	4006	5	否
3895	管理英语1	闭卷	2020-07-04 11:00-12:00	4017	30	否
2180	办公室管理	闭卷	2020-07-05 11:00-12:30	4048	8	否
2196	社会调查研究与方法	闭卷	2020-07-05 14:00-15:30	4063	2	否

福建广播电视大学考试通知单

考点：3500604 安溪电大

班级：20春行政管理专科203500604014001

学号	姓名	性别	身份证号
2035001402408	陈燕红	女	350524198602227507

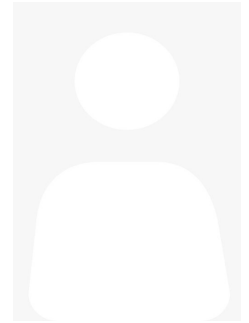

纸质期末考试安排

试卷号	考试科目	形式	考试时间	考场号	座位号	留考
2542	行政组织学	闭卷	2020-07-04 08:30-10:00	4006	27	否
3895	管理英语1	闭卷	2020-07-04 11:00-12:00	4018	6	否
2180	办公室管理	闭卷	2020-07-05 11:00-12:30	4047	14	否
2196	社会调查研究与方法	闭卷	2020-07-05 14:00-15:30	4065	15	否

福建广播电视大学考试通知单



考点：3500604 安溪电大			
班级：安溪电大19秋专行政管理193500604014502			
学号	姓名	性别	身份证号
1935001452076	黄伟强	男	350524198805227136

纸质期末考试安排

试卷号	考试科目	形式	考试时间	考场号	座位号	留考
2542	行政组织学	闭卷	2020-07-04 08:30-10:00	4006	13	否
3938	管理英语2	闭卷	2020-07-05 11:00-12:00	4054	7	是
2180	办公室管理	闭卷	2020-07-05 11:00-12:30	4045	29	否
2196	社会调查研究与方法	闭卷	2020-07-05 14:00-15:30	4063	10	否

福建广播电视大学考试通知单



考点：3500604 安溪电大			
班级：安溪电大19春行政管理专科193500604014004			
学号	姓名	性别	身份证号
1935001416605	陈振原	男	350524199511282513

纸质期末考试安排

试卷号	考试科目	形式	考试时间	考场号	座位号	留考
2542	行政组织学	闭卷	2020-07-04 08:30-10:00	4006	20	否
2180	办公室管理	闭卷	2020-07-05 11:00-12:30	4051	7	否
2196	社会调查研究与方法	闭卷	2020-07-05 14:00-15:30	4060	20	否

福建广播电视大学考试通知单

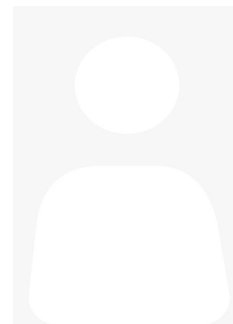

考点：3500604 安溪电大			
班级：安溪电大19春行政管理专科193500604014004			
学号	姓名	性别	身份证号
1935001416614	苏聪聪	男	350524199208161030

纸质期末考试安排

试卷号	考试科目	形式	考试时间	考场号	座位号	留考
2542	行政组织学	闭卷	2020-07-04 08:30-10:00	4006	22	否
2180	办公室管理	闭卷	2020-07-05 11:00-12:30	4048	20	否
2196	社会调查研究与方法	闭卷	2020-07-05 14:00-15:30	4063	9	否

福建广播电视大学考试通知单



考点：3500604 安溪电大			
班级：安溪电大19春行政管理专科193500604014004			
学号	姓名	性别	身份证号
1935001416622	林雪静	女	350524198901063581

纸质期末考试安排

试卷号	考试科目	形式	考试时间	考场号	座位号	留考
2542	行政组织学	闭卷	2020-07-04 08:30-10:00	4006	4	否
2180	办公室管理	闭卷	2020-07-05 11:00-12:30	4047	16	否
2196	社会调查研究与方法	闭卷	2020-07-05 14:00-15:30	4063	16	否

福建广播电视大学考试通知单

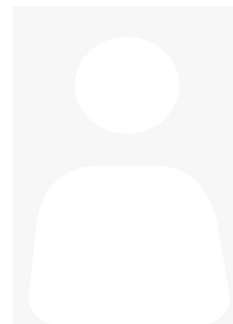

考点：3500604 安溪电大			
班级：安溪电大19春行政管理专科193500604014004			
学号	姓名	性别	身份证号
1935001416623	胡巧灵	女	350524198510190049

纸质期末考试安排

试卷号	考试科目	形式	考试时间	考场号	座位号	留考
2542	行政组织学	闭卷	2020-07-04 08:30-10:00	4006	26	否
2180	办公室管理	闭卷	2020-07-05 11:00-12:30	4046	20	否
2196	社会调查研究与方法	闭卷	2020-07-05 14:00-15:30	4059	16	否

福建广播电视大学考试通知单



考点：3500604 安溪电大			
班级：安溪电大19春行政管理专科193500604014004			
学号	姓名	性别	身份证号
1935001416631	詹礼鹤	男	350524197912208315

纸质期末考试安排

试卷号	考试科目	形式	考试时间	考场号	座位号	留考
2542	行政组织学	闭卷	2020-07-04 08:30-10:00	4006	8	否
2180	办公室管理	闭卷	2020-07-05 11:00-12:30	4045	6	否
2196	社会调查研究与方法	闭卷	2020-07-05 14:00-15:30	4059	26	否

福建广播电视大学考试通知单

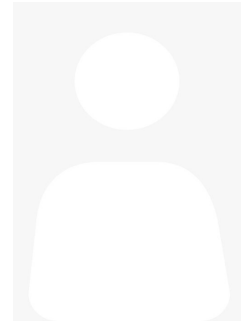

考点：3500604 安溪电大			
班级：安溪电大19春行政管理专科193500604014004			
学号	姓名	性别	身份证号
1935001416632	黄炳山	男	350524197804068319

纸质期末考试安排

试卷号	考试科目	形式	考试时间	考场号	座位号	留考
2542	行政组织学	闭卷	2020-07-04 08:30-10:00	4006	30	否
2180	办公室管理	闭卷	2020-07-05 11:00-12:30	4050	22	否
2196	社会调查研究与方法	闭卷	2020-07-05 14:00-15:30	4062	10	否

福建广播电视大学考试通知单

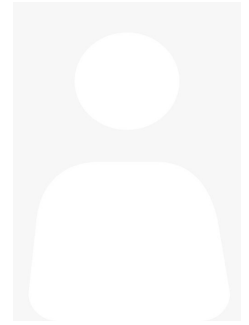

考点：3500604 安溪电大			
班级：安溪电大19春行政管理专科193500604014004			
学号	姓名	性别	身份证号
1935001416640	吴安民	男	350524197802220014

纸质期末考试安排

试卷号	考试科目	形式	考试时间	考场号	座位号	留考
2542	行政组织学	闭卷	2020-07-04 08:30-10:00	4006	11	否
2180	办公室管理	闭卷	2020-07-05 11:00-12:30	4049	8	否
2196	社会调查研究与方法	闭卷	2020-07-05 14:00-15:30	4062	19	否

福建广播电视大学考试通知单

考点：3500604 安溪电大

班级：安溪电大19春行政管理专科193500604014004

学号	姓名	性别	身份证号
1935001416649	董金辉	男	35052419850215155X

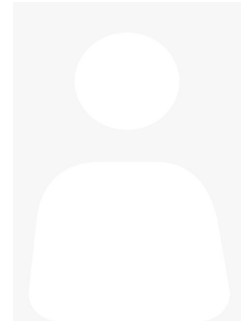

纸质期末考试安排

试卷号	考试科目	形式	考试时间	考场号	座位号	留考
2542	行政组织学	闭卷	2020-07-04 08:30-10:00	4006	16	否
2180	办公室管理	闭卷	2020-07-05 11:00-12:30	4047	4	否
2196	社会调查研究与方法	闭卷	2020-07-05 14:00-15:30	4065	10	否

福建广播电视大学考试通知单

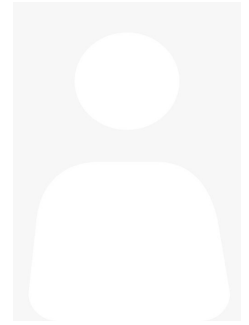

考点：3500604 安溪电大			
班级：安溪电大19春行政管理专科193500604014004			
学号	姓名	性别	身份证号
1935001416667	林鹏飞	男	350524198403130550

纸质期末考试安排

试卷号	考试科目	形式	考试时间	考场号	座位号	留考
2542	行政组织学	闭卷	2020-07-04 08:30-10:00	4006	21	否
2180	办公室管理	闭卷	2020-07-05 11:00-12:30	4048	23	否
2196	社会调查研究与方法	闭卷	2020-07-05 14:00-15:30	4064	10	否

福建广播电视大学考试通知单



考点：3500604 安溪电大			
班级：安溪电大19春行政管理专科193500604014004			
学号	姓名	性别	身份证号
1935001416675	林双泽	男	350524199509110536

纸质期末考试安排

试卷号	考试科目	形式	考试时间	考场号	座位号	留考
2542	行政组织学	闭卷	2020-07-04 08:30-10:00	4006	3	否
2180	办公室管理	闭卷	2020-07-05 11:00-12:30	4047	18	否
2196	社会调查研究与方法	闭卷	2020-07-05 14:00-15:30	4064	17	否

福建广播电视大学考试通知单



考点：3500604 安溪电大			
班级：安溪电大19春行政管理专科193500604014004			
学号	姓名	性别	身份证号
1935001416676	傅锦尚	男	350524198610091013

纸质期末考试安排

试卷号	考试科目	形式	考试时间	考场号	座位号	留考
2542	行政组织学	闭卷	2020-07-04 08:30-10:00	4006	25	否
2180	办公室管理	闭卷	2020-07-05 11:00-12:30	4046	23	否
2196	社会调查研究与方法	闭卷	2020-07-05 14:00-15:30	4060	18	否

福建广播电视大学考试通知单

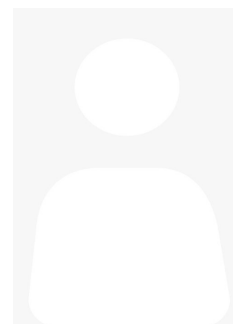

考点：3500604 安溪电大			
班级：安溪电大19春行政管理专科193500604014004			
学号	姓名	性别	身份证号
1935001416684	廖丽彬	男	350524199303017176

纸质期末考试安排

试卷号	考试科目	形式	考试时间	考场号	座位号	留考
2542	行政组织学	闭卷	2020-07-04 08:30-10:00	4006	7	否
2180	办公室管理	闭卷	2020-07-05 11:00-12:30	4045	7	否
2196	社会调查研究与方法	闭卷	2020-07-05 14:00-15:30	4060	26	否

福建广播电视大学考试通知单

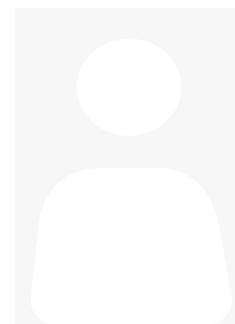

考点：3500604 安溪电大			
班级：安溪电大19春行政管理专科193500604014004			
学号	姓名	性别	身份证号
1935001416685	王翠红	女	350524198906290046

纸质期末考试安排

试卷号	考试科目	形式	考试时间	考场号	座位号	留考
2542	行政组织学	闭卷	2020-07-04 08:30-10:00	4006	29	否
2180	办公室管理	闭卷	2020-07-05 11:00-12:30	4050	24	否
2196	社会调查研究与方法	闭卷	2020-07-05 14:00-15:30	4063	8	否

福建广播电视大学考试通知单



考点：3500604 安溪电大			
班级：安溪电大19春行政管理专科193500604014004			
学号	姓名	性别	身份证号
1935001416693	谢添福	男	350524198703262598

纸质期末考试安排

试卷号	考试科目	形式	考试时间	考场号	座位号	留考
2542	行政组织学	闭卷	2020-07-04 08:30-10:00	4006	10	否
2180	办公室管理	闭卷	2020-07-05 11:00-12:30	4049	9	否
2196	社会调查研究与方法	闭卷	2020-07-05 14:00-15:30	4063	15	否

福建广播电视大学考试通知单

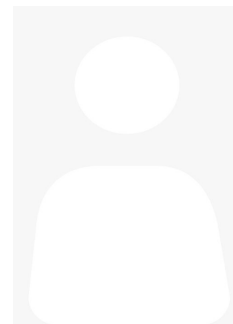

考点：3500604 安溪电大			
班级：安溪电大19春行政管理专科193500604014004			
学号	姓名	性别	身份证号
1935001416702	张荣艺	男	350524197803048316

纸质期末考试安排

试卷号	考试科目	形式	考试时间	考场号	座位号	留考
2542	行政组织学	闭卷	2020-07-04 08:30-10:00	4006	15	否
2180	办公室管理	闭卷	2020-07-05 11:00-12:30	4047	5	否
2196	社会调查研究与方法	闭卷	2020-07-05 14:00-15:30	4059	25	否

福建广播电视大学考试通知单

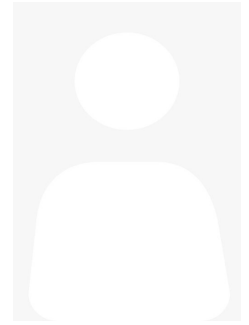

考点：3500604 安溪电大			
班级：安溪电大19春行政管理专科193500604014004			
学号	姓名	性别	身份证号
1935001416587	李良阳	男	350524198002210031

纸质期末考试安排

试卷号	考试科目	形式	考试时间	考场号	座位号	留考
2542	行政组织学	闭卷	2020-07-04 08:30-10:00	4006	12	否
2180	办公室管理	闭卷	2020-07-05 11:00-12:30	4049	6	否
2196	社会调查研究与方法	闭卷	2020-07-05 14:00-15:30	4061	22	否

福建广播电视大学考试通知单



考点：3500604 安溪电大			
班级：安溪电大19春行政管理专科193500604014004			
学号	姓名	性别	身份证号
1935001403202	王徐波	男	350322199001090518

纸质期末考试安排

试卷号	考试科目	形式	考试时间	考场号	座位号	留考
2542	行政组织学	闭卷	2020-07-04 08:30-10:00	4006	2	否
2180	办公室管理	闭卷	2020-07-05 11:00-12:30	4049	5	否
2196	社会调查研究与方法	闭卷	2020-07-05 14:00-15:30	4064	28	否

福建广播电视大学考试通知单

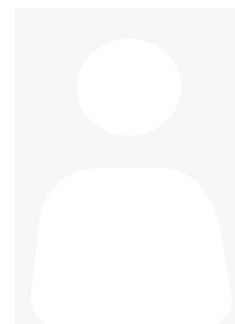

考点：3500604 安溪电大			
班级：安溪电大19春行政管理专科193500604014004			
学号	姓名	性别	身份证号
1935001403203	杨铭鸿	男	350524200002118235

纸质期末考试安排

试卷号	考试科目	形式	考试时间	考场号	座位号	留考
2542	行政组织学	闭卷	2020-07-04 08:30-10:00	4006	24	否
2180	办公室管理	闭卷	2020-07-05 11:00-12:30	4048	6	否
2196	社会调查研究与方法	闭卷	2020-07-05 14:00-15:30	4060	29	否

福建广播电视大学考试通知单

考点：3500604 安溪电大

班级：安溪电大19春行政管理专科193500604014004

学号	姓名	性别	身份证号
1935001403211	王剑锋	男	350524198009200530

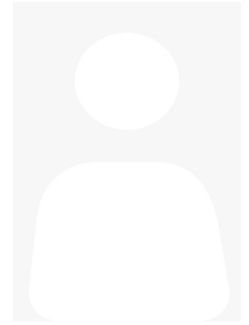

纸质期末考试安排

试卷号	考试科目	形式	考试时间	考场号	座位号	留考
2542	行政组织学	闭卷	2020-07-04 08:30-10:00	4006	6	否
2180	办公室管理	闭卷	2020-07-05 11:00-12:30	4047	3	否
2196	社会调查研究与方法	闭卷	2020-07-05 14:00-15:30	4061	8	否

福建广播电视大学考试通知单



考点：3500604 安溪电大

班级：安溪电大19春行政管理专科193500604014004

学号	姓名	性别	身份证号
1935001403212	林海龙	男	350524199612073518

纸质期末考试安排

试卷号	考试科目	形式	考试时间	考场号	座位号	留考
2542	行政组织学	闭卷	2020-07-04 08:30-10:00	4006	28	否
2180	办公室管理	闭卷	2020-07-05 11:00-12:30	4046	1	否
2196	社会调查研究与方法	闭卷	2020-07-05 14:00-15:30	4063	18	否

福建广播电视大学考试通知单



考点：3500604 安溪电大			
班级：20春行政管理专科203500604014001			
学号	姓名	性别	身份证号
2035001404140	谢伟强	男	350524199201132536

纸质期末考试安排

试卷号	考试科目	形式	考试时间	考场号	座位号	留考
2542	行政组织学	闭卷	2020-07-04 08:30-10:00	4007	6	否
3895	管理英语1	闭卷	2020-07-04 11:00-12:00	4017	7	否
2180	办公室管理	闭卷	2020-07-05 11:00-12:30	4046	21	否
2196	社会调查研究与方法	闭卷	2020-07-05 14:00-15:30	4062	24	否

福建广播电视大学考试通知单



考点：3500604 安溪电大			
班级：20春行政管理专科203500604014001			
学号	姓名	性别	身份证号
2035001404149	吴辉煌	男	35052419940519603X

纸质期末考试安排

试卷号	考试科目	形式	考试时间	考场号	座位号	留考
2542	行政组织学	闭卷	2020-07-04 08:30-10:00	4007	11	否
3895	管理英语1	闭卷	2020-07-04 11:00-12:00	4017	27	否
2180	办公室管理	闭卷	2020-07-05 11:00-12:30	4050	23	否
2196	社会调查研究与方法	闭卷	2020-07-05 14:00-15:30	4065	13	否

福建广播电视大学考试通知单

考点：3500604 安溪电大

班级：20春行政管理专科203500604014001

学号	姓名	性别	身份证号
2035001403549	王银树	男	350524197907096814

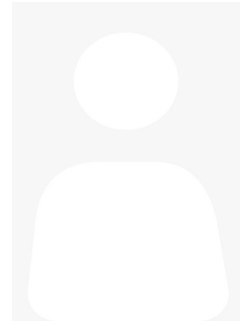

纸质期末考试安排

试卷号	考试科目	形式	考试时间	考场号	座位号	留考
2542	行政组织学	闭卷	2020-07-04 08:30-10:00	4007	27	否
3895	管理英语1	闭卷	2020-07-04 11:00-12:00	4018	9	否
2180	办公室管理	闭卷	2020-07-05 11:00-12:30	4047	8	否
2196	社会调查研究与方法	闭卷	2020-07-05 14:00-15:30	4064	15	否

福建广播电视大学考试通知单

考点：3500604 安溪电大

班级：20春行政管理专科203500604014001

学号	姓名	性别	身份证号
2035001402409	黄主器	男	350524198408222016

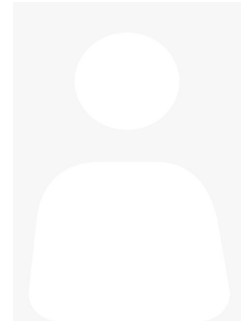

纸质期末考试安排

试卷号	考试科目	形式	考试时间	考场号	座位号	留考
2542	行政组织学	闭卷	2020-07-04 08:30-10:00	4007	19	否
3895	管理英语1	闭卷	2020-07-04 11:00-12:00	4018	12	否
2180	办公室管理	闭卷	2020-07-05 11:00-12:30	4046	17	否
2196	社会调查研究与方法	闭卷	2020-07-05 14:00-15:30	4061	18	否

福建广播电视大学考试通知单



考点：3500604 安溪电大			
班级：安溪电大19秋专行政管理193500604014502			
学号	姓名	性别	身份证号
1935001464755	廖培勇	男	350524198611160519

纸质期末考试安排

试卷号	考试科目	形式	考试时间	考场号	座位号	留考
2542	行政组织学	闭卷	2020-07-04 08:30-10:00	4007	10	否
3938	管理英语2	闭卷	2020-07-05 11:00-12:00	4054	20	是
2180	办公室管理	闭卷	2020-07-05 11:00-12:30	4048	21	否
2196	社会调查研究与方法	闭卷	2020-07-05 14:00-15:30	4063	17	否

福建广播电视大学考试通知单



考点：3500604 安溪电大			
班级：安溪电大19秋专行政管理193500604014502			
学号	姓名	性别	身份证号
1935001452068	孙梅羽	女	370687198309013125

纸质期末考试安排

试卷号	考试科目	形式	考试时间	考场号	座位号	留考
2542	行政组织学	闭卷	2020-07-04 08:30-10:00	4007	1	否
3938	管理英语2	闭卷	2020-07-05 11:00-12:00	4054	19	是
2180	办公室管理	闭卷	2020-07-05 11:00-12:30	4047	11	否
2196	社会调查研究与方法	闭卷	2020-07-05 14:00-15:30	4063	4	否

福建广播电视大学考试通知单



考点：3500604 安溪电大			
班级：安溪电大19秋专行政管理193500604014502			
学号	姓名	性别	身份证号
1935001452069	黄雪兰	女	35052419931010258X

纸质期末考试安排

试卷号	考试科目	形式	考试时间	考场号	座位号	留考
2542	行政组织学	闭卷	2020-07-04 08:30-10:00	4007	23	否
3938	管理英语2	闭卷	2020-07-05 11:00-12:00	4054	17	是
2180	办公室管理	闭卷	2020-07-05 11:00-12:30	4046	12	否
2196	社会调查研究与方法	闭卷	2020-07-05 14:00-15:30	4059	1	否

福建广播电视大学考试通知单



考点：3500604 安溪电大			
班级：安溪电大19秋专行政管理193500604014502			
学号	姓名	性别	身份证号
1935001452077	朱海潮	男	350524198708120097

纸质期末考试安排

试卷号	考试科目	形式	考试时间	考场号	座位号	留考
2542	行政组织学	闭卷	2020-07-04 08:30-10:00	4007	5	否
3938	管理英语2	闭卷	2020-07-05 11:00-12:00	4054	5	是
2180	办公室管理	闭卷	2020-07-05 11:00-12:30	4051	13	否
2196	社会调查研究与方法	闭卷	2020-07-05 14:00-15:30	4059	8	否

福建广播电视大学考试通知单



考点：3500604 安溪电大			
班级：安溪电大19秋专行政管理193500604014502			
学号	姓名	性别	身份证号
1935001452078	陈福气	男	350524197202237111

纸质期末考试安排

试卷号	考试科目	形式	考试时间	考场号	座位号	留考
2542	行政组织学	闭卷	2020-07-04 08:30-10:00	4007	26	否
3938	管理英语2	闭卷	2020-07-05 11:00-12:00	4054	4	是
2180	办公室管理	闭卷	2020-07-05 11:00-12:30	4050	14	否
2196	社会调查研究与方法	闭卷	2020-07-05 14:00-15:30	4061	27	否

福建广播电视大学考试通知单

考点：3500604 安溪电大

班级：安溪电大19春行政管理专科193500604014004

学号	姓名	性别	身份证号
1935001416606	杨小河	男	35052419900602453X

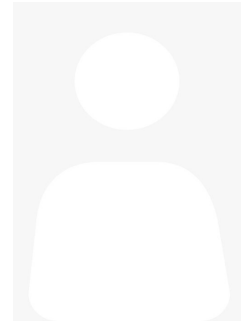

纸质期末考试安排

试卷号	考试科目	形式	考试时间	考场号	座位号	留考
2542	行政组织学	闭卷	2020-07-04 08:30-10:00	4007	13	否
2180	办公室管理	闭卷	2020-07-05 11:00-12:30	4050	5	否
2196	社会调查研究与方法	闭卷	2020-07-05 14:00-15:30	4063	3	否

福建广播电视大学考试通知单



考点：3500604 安溪电大			
班级：安溪电大19春行政管理专科193500604014004			
学号	姓名	性别	身份证号
1935001416615	吴辉煌	男	350524199005246077

纸质期末考试安排

试卷号	考试科目	形式	考试时间	考场号	座位号	留考
2542	行政组织学	闭卷	2020-07-04 08:30-10:00	4007	15	否
2180	办公室管理	闭卷	2020-07-05 11:00-12:30	4047	24	否
2196	社会调查研究与方法	闭卷	2020-07-05 14:00-15:30	4059	6	否

福建广播电视大学考试通知单

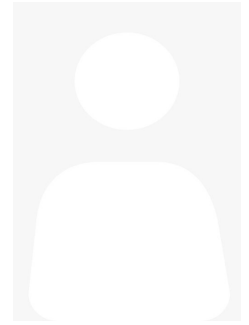

考点：3500604 安溪电大			
班级：安溪电大19春行政管理专科193500604014004			
学号	姓名	性别	身份证号
1935001416624	林乔杰	男	350524199312230550

纸质期末考试安排

试卷号	考试科目	形式	考试时间	考场号	座位号	留考
2542	行政组织学	闭卷	2020-07-04 08:30-10:00	4007	18	否
2180	办公室管理	闭卷	2020-07-05 11:00-12:30	4045	19	否
2196	社会调查研究与方法	闭卷	2020-07-05 14:00-15:30	4062	1	否

福建广播电视大学考试通知单



考点：3500604 安溪电大			
班级：安溪电大19春行政管理专科193500604014004			
学号	姓名	性别	身份证号
1935001416633	王桂凤	女	350524198701123527

纸质期末考试安排

试卷号	考试科目	形式	考试时间	考场号	座位号	留考
2542	行政组织学	闭卷	2020-07-04 08:30-10:00	4007	22	否
2180	办公室管理	闭卷	2020-07-05 11:00-12:30	4049	19	否
2196	社会调查研究与方法	闭卷	2020-07-05 14:00-15:30	4064	24	否

福建广播电视大学考试通知单



考点：3500604 安溪电大			
班级：安溪电大19春行政管理专科193500604014004			
学号	姓名	性别	身份证号
1935001416641	王彩虹	女	350524199110015529

纸质期末考试安排

试卷号	考试科目	形式	考试时间	考场号	座位号	留考
2542	行政组织学	闭卷	2020-07-04 08:30-10:00	4007	3	否
2180	办公室管理	闭卷	2020-07-05 11:00-12:30	4048	9	否
2196	社会调查研究与方法	闭卷	2020-07-05 14:00-15:30	4065	2	否

福建广播电视大学考试通知单



考点：3500604 安溪电大			
班级：安溪电大19春行政管理专科193500604014004			
学号	姓名	性别	身份证号
1935001416642	谢云萍	女	350524198202072526

纸质期末考试安排

试卷号	考试科目	形式	考试时间	考场号	座位号	留考
2542	行政组织学	闭卷	2020-07-04 08:30-10:00	4007	24	否
2180	办公室管理	闭卷	2020-07-05 11:00-12:30	4047	15	否
2196	社会调查研究与方法	闭卷	2020-07-05 14:00-15:30	4061	3	否

福建广播电视大学考试通知单

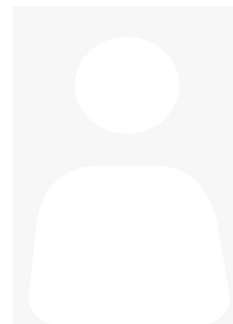

考点：3500604 安溪电大			
班级：安溪电大19春行政管理专科193500604014004			
学号	姓名	性别	身份证号
1935001416650	肖金得	男	350524198801256319

纸质期末考试安排

试卷号	考试科目	形式	考试时间	考场号	座位号	留考
2542	行政组织学	闭卷	2020-07-04 08:30-10:00	4007	8	否
2180	办公室管理	闭卷	2020-07-05 11:00-12:30	4046	5	否
2196	社会调查研究与方法	闭卷	2020-07-05 14:00-15:30	4061	13	否

福建广播电视大学考试通知单



考点：3500604 安溪电大			
班级：安溪电大19春行政管理专科193500604014004			
学号	姓名	性别	身份证号
1935001416651	陈铮鑫	男	350524198111022611

纸质期末考试安排

试卷号	考试科目	形式	考试时间	考场号	座位号	留考
2542	行政组织学	闭卷	2020-07-04 08:30-10:00	4007	29	否
2180	办公室管理	闭卷	2020-07-05 11:00-12:30	4045	3	否
2196	社会调查研究与方法	闭卷	2020-07-05 14:00-15:30	4063	25	否

福建广播电视大学考试通知单



考点：3500604 安溪电大			
班级：安溪电大19春行政管理专科193500604014004			
学号	姓名	性别	身份证号
1935001416659	王晓芳	男	350524198507260552

纸质期末考试安排

试卷号	考试科目	形式	考试时间	考场号	座位号	留考
2542	行政组织学	闭卷	2020-07-04 08:30-10:00	4007	12	否
2180	办公室管理	闭卷	2020-07-05 11:00-12:30	4050	6	否
2196	社会调查研究与方法	闭卷	2020-07-05 14:00-15:30	4064	2	否

福建广播电视大学考试通知单

考点：3500604 安溪电大

班级：安溪电大19春行政管理专科193500604014004

学号	姓名	性别	身份证号
1935001416668	叶美娜	女	35052419961005652X

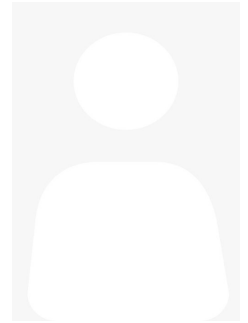

纸质期末考试安排

试卷号	考试科目	形式	考试时间	考场号	座位号	留考
2542	行政组织学	闭卷	2020-07-04 08:30-10:00	4007	14	否
2180	办公室管理	闭卷	2020-07-05 11:00-12:30	4047	27	否
2196	社会调查研究与方法	闭卷	2020-07-05 14:00-15:30	4060	11	否

福建广播电视大学考试通知单



考点：3500604 安溪电大			
班级：安溪电大19春行政管理专科193500604014004			
学号	姓名	性别	身份证号
1935001416677	叶天航	男	350524199507076514

纸质期末考试安排

试卷号	考试科目	形式	考试时间	考场号	座位号	留考
2542	行政组织学	闭卷	2020-07-04 08:30-10:00	4007	17	否
2180	办公室管理	闭卷	2020-07-05 11:00-12:30	4045	21	否
2196	社会调查研究与方法	闭卷	2020-07-05 14:00-15:30	4063	1	否

福建广播电视大学考试通知单



考点：3500604 安溪电大			
班级：安溪电大19春行政管理专科193500604014004			
学号	姓名	性别	身份证号
1935001416686	林培机	男	350524197605177416

纸质期末考试安排

试卷号	考试科目	形式	考试时间	考场号	座位号	留考
2542	行政组织学	闭卷	2020-07-04 08:30-10:00	4007	21	否
2180	办公室管理	闭卷	2020-07-05 11:00-12:30	4049	20	否
2196	社会调查研究与方法	闭卷	2020-07-05 14:00-15:30	4059	5	否

福建广播电视大学考试通知单

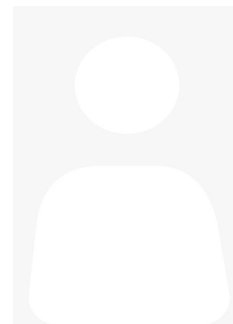

考点：3500604 安溪电大			
班级：安溪电大19春行政管理专科193500604014004			
学号	姓名	性别	身份证号
1935001416694	王碧梅	女	350524199008236042

纸质期末考试安排

试卷号	考试科目	形式	考试时间	考场号	座位号	留考
2542	行政组织学	闭卷	2020-07-04 08:30-10:00	4007	2	否
2180	办公室管理	闭卷	2020-07-05 11:00-12:30	4048	10	否
2196	社会调查研究与方法	闭卷	2020-07-05 14:00-15:30	4059	14	否

福建广播电视大学考试通知单



考点：3500604 安溪电大			
班级：安溪电大19春行政管理专科193500604014004			
学号	姓名	性别	身份证号
1935001416703	柯惠坤	男	350521198210256051

纸质期末考试安排

试卷号	考试科目	形式	考试时间	考场号	座位号	留考
2542	行政组织学	闭卷	2020-07-04 08:30-10:00	4007	7	否
2180	办公室管理	闭卷	2020-07-05 11:00-12:30	4046	6	否
2196	社会调查研究与方法	闭卷	2020-07-05 14:00-15:30	4062	9	否

福建广播电视大学考试通知单



考点：3500604 安溪电大			
班级：安溪电大19春行政管理专科193500604014004			
学号	姓名	性别	身份证号
1935001416588	王贵阳	男	350524198002054059

纸质期末考试安排

试卷号	考试科目	形式	考试时间	考场号	座位号	留考
2542	行政组织学	闭卷	2020-07-04 08:30-10:00	4007	4	否
2180	办公室管理	闭卷	2020-07-05 11:00-12:30	4048	7	否
2196	社会调查研究与方法	闭卷	2020-07-05 14:00-15:30	4064	4	否

福建广播电视大学考试通知单



考点：3500604 安溪电大			
班级：安溪电大19春行政管理专科193500604014004			
学号	姓名	性别	身份证号
1935001416589	王世鹏	男	350524199012084053

纸质期末考试安排

试卷号	考试科目	形式	考试时间	考场号	座位号	留考
2542	行政组织学	闭卷	2020-07-04 08:30-10:00	4007	25	否
2180	办公室管理	闭卷	2020-07-05 11:00-12:30	4047	13	否
2196	社会调查研究与方法	闭卷	2020-07-05 14:00-15:30	4060	3	否

福建广播电视大学考试通知单



考点：3500604 安溪电大			
班级：安溪电大19春行政管理专科193500604014004			
学号	姓名	性别	身份证号
1935001416597	谢冰冰	女	350524198701300028

纸质期末考试安排

试卷号	考试科目	形式	考试时间	考场号	座位号	留考
2542	行政组织学	闭卷	2020-07-04 08:30-10:00	4007	9	否
2180	办公室管理	闭卷	2020-07-05 11:00-12:30	4046	3	否
2196	社会调查研究与方法	闭卷	2020-07-05 14:00-15:30	4060	13	否

福建广播电视大学考试通知单



考点：3500604 安溪电大			
班级：安溪电大19春行政管理专科193500604014004			
学号	姓名	性别	身份证号
1935001416598	廖志福	男	350524198605060052

纸质期末考试安排

试卷号	考试科目	形式	考试时间	考场号	座位号	留考
2542	行政组织学	闭卷	2020-07-04 08:30-10:00	4007	30	否
2180	办公室管理	闭卷	2020-07-05 11:00-12:30	4045	1	否
2196	社会调查研究与方法	闭卷	2020-07-05 14:00-15:30	4062	27	否

福建广播电视大学考试通知单



考点：3500604 安溪电大			
班级：安溪电大19春行政管理专科193500604014004			
学号	姓名	性别	身份证号
1935001403213	张燕萍	女	350212198806172542

纸质期末考试安排

试卷号	考试科目	形式	考试时间	考场号	座位号	留考
2542	行政组织学	闭卷	2020-07-04 08:30-10:00	4007	20	否
2180	办公室管理	闭卷	2020-07-05 11:00-12:30	4051	15	否
2196	社会调查研究与方法	闭卷	2020-07-05 14:00-15:30	4059	18	否

福建广播电视大学考试通知单

考点：3500604 安溪电大

班级：20春行政管理专科203500604014001

学号	姓名	性别	身份证号
2035001403859	杨龙塔	男	350524199007147152

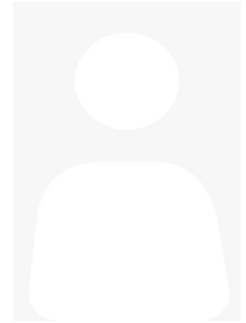

纸质期末考试安排

试卷号	考试科目	形式	考试时间	考场号	座位号	留考
2542	行政组织学	闭卷	2020-07-04 08:30-10:00	4008	14	否
3895	管理英语1	闭卷	2020-07-04 11:00-12:00	4017	29	否
2180	办公室管理	闭卷	2020-07-05 11:00-12:30	4048	25	否
2196	社会调查研究与方法	闭卷	2020-07-05 14:00-15:30	4063	24	否

福建广播电视大学考试通知单

考点：3500604 安溪电大

班级：20春行政管理专科203500604014001

学号	姓名	性别	身份证号
2035001403205	廖清云	女	350524198406240528

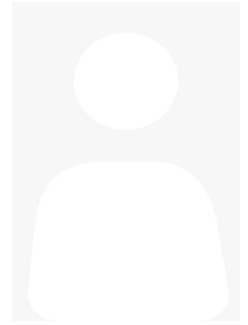

纸质期末考试安排

试卷号	考试科目	形式	考试时间	考场号	座位号	留考
2542	行政组织学	闭卷	2020-07-04 08:30-10:00	4008	8	否
3895	管理英语1	闭卷	2020-07-04 11:00-12:00	4017	6	否
2180	办公室管理	闭卷	2020-07-05 11:00-12:30	4046	15	否
2196	社会调查研究与方法	闭卷	2020-07-05 14:00-15:30	4059	9	否

福建广播电视大学考试通知单



考点：3500604 安溪电大			
班级：20春行政管理专科203500604014001			
学号	姓名	性别	身份证号
2035001402401	林培彬	男	350524199004070559

纸质期末考试安排

试卷号	考试科目	形式	考试时间	考场号	座位号	留考
2542	行政组织学	闭卷	2020-07-04 08:30-10:00	4008	7	否
3895	管理英语1	闭卷	2020-07-04 11:00-12:00	4018	7	否
2180	办公室管理	闭卷	2020-07-05 11:00-12:30	4047	21	否
2196	社会调查研究与方法	闭卷	2020-07-05 14:00-15:30	4061	11	否

福建广播电视大学考试通知单

考点：3500604 安溪电大

班级：20春行政管理专科203500604014001

学号	姓名	性别	身份证号
2035001402410	谢东兴	男	350524197212056517

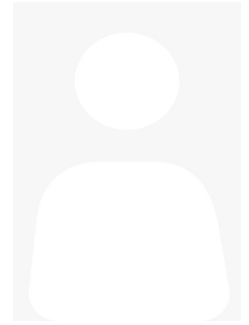

纸质期末考试安排

试卷号	考试科目	形式	考试时间	考场号	座位号	留考
2542	行政组织学	闭卷	2020-07-04 08:30-10:00	4008	12	否
3895	管理英语1	闭卷	2020-07-04 11:00-12:00	4018	17	否
2180	办公室管理	闭卷	2020-07-05 11:00-12:30	4045	16	否
2196	社会调查研究与方法	闭卷	2020-07-05 14:00-15:30	4063	29	否

福建广播电视大学考试通知单



考点：3500604 安溪电大			
班级：安溪电大19秋专行政管理193500604014502			
学号	姓名	性别	身份证号
1935001464748	廖世云	女	350524197910280524

纸质期末考试安排

试卷号	考试科目	形式	考试时间	考场号	座位号	留考
2542	行政组织学	闭卷	2020-07-04 08:30-10:00	4008	22	否
3938	管理英语2	闭卷	2020-07-05 11:00-12:00	4054	3	是
2180	办公室管理	闭卷	2020-07-05 11:00-12:30	4049	3	否
2196	社会调查研究与方法	闭卷	2020-07-05 14:00-15:30	4059	7	否

福建广播电视大学考试通知单



考点：3500604 安溪电大			
班级：安溪电大19秋专行政管理193500604014502			
学号	姓名	性别	身份证号
1935001464756	谢英	女	350524198607052523

纸质期末考试安排

试卷号	考试科目	形式	考试时间	考场号	座位号	留考
2542	行政组织学	闭卷	2020-07-04 08:30-10:00	4008	1	否
3938	管理英语2	闭卷	2020-07-05 11:00-12:00	4054	18	是
2180	办公室管理	闭卷	2020-07-05 11:00-12:30	4047	25	否
2196	社会调查研究与方法	闭卷	2020-07-05 14:00-15:30	4059	17	否

福建广播电视大学考试通知单

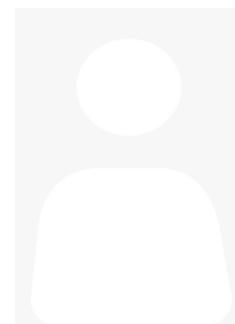

考点：3500604 安溪电大			
班级：安溪电大19秋专行政管理193500604014502			
学号	姓名	性别	身份证号
1935001464757	黄琼玲	女	350524198601030040

纸质期末考试安排

试卷号	考试科目	形式	考试时间	考场号	座位号	留考
2542	行政组织学	闭卷	2020-07-04 08:30-10:00	4008	26	否
3938	管理英语2	闭卷	2020-07-05 11:00-12:00	4054	16	是
2180	办公室管理	闭卷	2020-07-05 11:00-12:30	4046	30	否
2196	社会调查研究与方法	闭卷	2020-07-05 14:00-15:30	4062	2	否

福建广播电视大学考试通知单



考点：3500604 安溪电大			
班级：安溪电大19秋专行政管理193500604014502			
学号	姓名	性别	身份证号
1935001452070	黄巧红	女	350524197904202546

纸质期末考试安排

试卷号	考试科目	形式	考试时间	考场号	座位号	留考
2542	行政组织学	闭卷	2020-07-04 08:30-10:00	4008	17	否
3938	管理英语2	闭卷	2020-07-05 11:00-12:00	4054	15	是
2180	办公室管理	闭卷	2020-07-05 11:00-12:30	4045	11	否
2196	社会调查研究与方法	闭卷	2020-07-05 14:00-15:30	4061	20	否

福建广播电视大学考试通知单



考点：3500604 安溪电大			
班级：安溪电大19秋专行政管理193500604014502			
学号	姓名	性别	身份证号
1935001452079	黄文章	男	350524197609228612

纸质期末考试安排

试卷号	考试科目	形式	考试时间	考场号	座位号	留考
2542	行政组织学	闭卷	2020-07-04 08:30-10:00	4008	21	否
3938	管理英语2	闭卷	2020-07-05 11:00-12:00	4054	2	是
2180	办公室管理	闭卷	2020-07-05 11:00-12:30	4049	11	否
2196	社会调查研究与方法	闭卷	2020-07-05 14:00-15:30	4064	8	否

福建广播电视大学考试通知单



考点：3500604 安溪电大			
班级：安溪电大19春行政管理专科193500604014004			
学号	姓名	性别	身份证号
1935001416607	李皋建	男	350524199201206531

纸质期末考试安排

试卷号	考试科目	形式	考试时间	考场号	座位号	留考
2542	行政组织学	闭卷	2020-07-04 08:30-10:00	4008	4	否
2180	办公室管理	闭卷	2020-07-05 11:00-12:30	4049	2	否
2196	社会调查研究与方法	闭卷	2020-07-05 14:00-15:30	4065	16	否

福建广播电视大学考试通知单



考点：3500604 安溪电大			
班级：安溪电大19春行政管理专科193500604014004			
学号	姓名	性别	身份证号
1935001416608	谢志安	男	35052419900731255X

纸质期末考试安排

试卷号	考试科目	形式	考试时间	考场号	座位号	留考
2542	行政组织学	闭卷	2020-07-04 08:30-10:00	4008	30	否
2180	办公室管理	闭卷	2020-07-05 11:00-12:30	4048	3	否
2196	社会调查研究与方法	闭卷	2020-07-05 14:00-15:30	4061	19	否

福建广播电视大学考试通知单



考点：3500604 安溪电大			
班级：安溪电大19春行政管理专科193500604014004			
学号	姓名	性别	身份证号
1935001416616	陈赐坚	男	350524199707102510

纸质期末考试安排

试卷号	考试科目	形式	考试时间	考场号	座位号	留考
2542	行政组织学	闭卷	2020-07-04 08:30-10:00	4008	6	否
2180	办公室管理	闭卷	2020-07-05 11:00-12:30	4046	29	否
2196	社会调查研究与方法	闭卷	2020-07-05 14:00-15:30	4061	25	否

福建广播电视大学考试通知单



考点：3500604 安溪电大			
班级：安溪电大19春行政管理专科193500604014004			
学号	姓名	性别	身份证号
1935001416625	谢晓玲	女	350524198310042527

纸质期末考试安排

试卷号	考试科目	形式	考试时间	考场号	座位号	留考
2542	行政组织学	闭卷	2020-07-04 08:30-10:00	4008	11	否
2180	办公室管理	闭卷	2020-07-05 11:00-12:30	4051	4	否
2196	社会调查研究与方法	闭卷	2020-07-05 14:00-15:30	4064	14	否

福建广播电视大学考试通知单

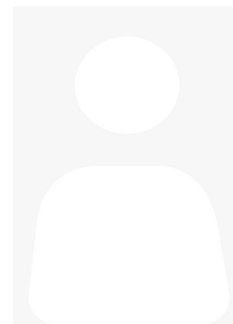

考点：3500604 安溪电大			
班级：安溪电大19春行政管理专科193500604014004			
学号	姓名	性别	身份证号
1935001416634	魏秀柑	女	35052419801225402X

纸质期末考试安排

试卷号	考试科目	形式	考试时间	考场号	座位号	留考
2542	行政组织学	闭卷	2020-07-04 08:30-10:00	4008	16	否
2180	办公室管理	闭卷	2020-07-05 11:00-12:30	4048	18	否
2196	社会调查研究与方法	闭卷	2020-07-05 14:00-15:30	4060	25	否

福建广播电视大学考试通知单

考点：3500604 安溪电大

班级：安溪电大19春行政管理专科193500604014004

学号	姓名	性别	身份证号
1935001416643	胡毅铭	男	350524197907241057

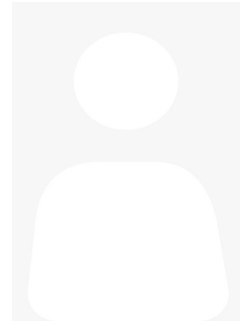

纸质期末考试安排

试卷号	考试科目	形式	考试时间	考场号	座位号	留考
2542	行政组织学	闭卷	2020-07-04 08:30-10:00	4008	19	否
2180	办公室管理	闭卷	2020-07-05 11:00-12:30	4046	18	否
2196	社会调查研究与方法	闭卷	2020-07-05 14:00-15:30	4063	14	否

福建广播电视大学考试通知单



考点：3500604 安溪电大			
班级：安溪电大19春行政管理专科193500604014004			
学号	姓名	性别	身份证号
1935001416652	廖艺敏	女	350524198703207142

纸质期末考试安排

试卷号	考试科目	形式	考试时间	考场号	座位号	留考
2542	行政组织学	闭卷	2020-07-04 08:30-10:00	4008	24	否
2180	办公室管理	闭卷	2020-07-05 11:00-12:30	4050	19	否
2196	社会调查研究与方法	闭卷	2020-07-05 14:00-15:30	4059	24	否

福建广播电视大学考试通知单



考点：3500604 安溪电大			
班级：安溪电大19春行政管理专科193500604014004			
学号	姓名	性别	身份证号
1935001416660	林东海	男	350524198802170517

纸质期末考试安排

试卷号	考试科目	形式	考试时间	考场号	座位号	留考
2542	行政组织学	闭卷	2020-07-04 08:30-10:00	4008	3	否
2180	办公室管理	闭卷	2020-07-05 11:00-12:30	4049	4	否
2196	社会调查研究与方法	闭卷	2020-07-05 14:00-15:30	4060	1	否

福建广播电视大学考试通知单

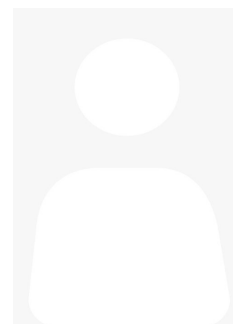

考点：3500604 安溪电大			
班级：安溪电大19春行政管理专科193500604014004			
学号	姓名	性别	身份证号
1935001416669	吴其昌	男	35052419841128711X

纸质期末考试安排

试卷号	考试科目	形式	考试时间	考场号	座位号	留考
2542	行政组织学	闭卷	2020-07-04 08:30-10:00	4008	5	否
2180	办公室管理	闭卷	2020-07-05 11:00-12:30	4047	2	否
2196	社会调查研究与方法	闭卷	2020-07-05 14:00-15:30	4062	25	否

福建广播电视大学考试通知单

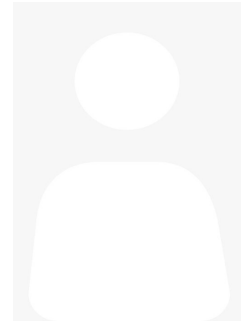

考点：3500604 安溪电大			
班级：安溪电大19春行政管理专科193500604014004			
学号	姓名	性别	身份证号
1935001416678	傅小燕	女	350524198505297722

纸质期末考试安排

试卷号	考试科目	形式	考试时间	考场号	座位号	留考
2542	行政组织学	闭卷	2020-07-04 08:30-10:00	4008	10	否
2180	办公室管理	闭卷	2020-07-05 11:00-12:30	4051	6	否
2196	社会调查研究与方法	闭卷	2020-07-05 14:00-15:30	4065	14	否

福建广播电视大学考试通知单

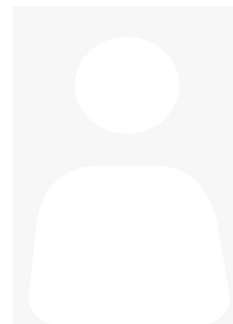

考点：3500604 安溪电大			
班级：安溪电大19春行政管理专科193500604014004			
学号	姓名	性别	身份证号
1935001416687	王刚宏	男	350524198610280033

纸质期末考试安排

试卷号	考试科目	形式	考试时间	考场号	座位号	留考
2542	行政组织学	闭卷	2020-07-04 08:30-10:00	4008	15	否
2180	办公室管理	闭卷	2020-07-05 11:00-12:30	4048	19	否
2196	社会调查研究与方法	闭卷	2020-07-05 14:00-15:30	4061	24	否

福建广播电视大学考试通知单



考点：3500604 安溪电大			
班级：安溪电大19春行政管理专科193500604014004			
学号	姓名	性别	身份证号
1935001416696	刘茂松	男	350524198211066814

纸质期末考试安排

试卷号	考试科目	形式	考试时间	考场号	座位号	留考
2542	行政组织学	闭卷	2020-07-04 08:30-10:00	4008	18	否
2180	办公室管理	闭卷	2020-07-05 11:00-12:30	4046	19	否
2196	社会调查研究与方法	闭卷	2020-07-05 14:00-15:30	4064	13	否

福建广播电视大学考试通知单



考点：3500604 安溪电大			
班级：安溪电大19春行政管理专科193500604014004			
学号	姓名	性别	身份证号
1935001416705	张爱珍	女	35052419780622002X

纸质期末考试安排

试卷号	考试科目	形式	考试时间	考场号	座位号	留考
2542	行政组织学	闭卷	2020-07-04 08:30-10:00	4008	23	否
2180	办公室管理	闭卷	2020-07-05 11:00-12:30	4050	20	否
2196	社会调查研究与方法	闭卷	2020-07-05 14:00-15:30	4060	24	否

福建广播电视大学考试通知单

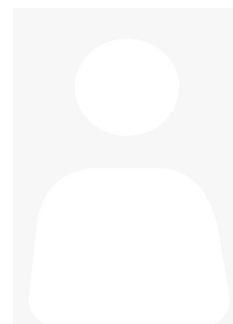

考点：3500604 安溪电大			
班级：安溪电大19春行政管理专科193500604014004			
学号	姓名	性别	身份证号
1935001416590	王坤水	男	350524197904134053

纸质期末考试安排

试卷号	考试科目	形式	考试时间	考场号	座位号	留考
2542	行政组织学	闭卷	2020-07-04 08:30-10:00	4008	20	否
2180	办公室管理	闭卷	2020-07-05 11:00-12:30	4046	16	否
2196	社会调查研究与方法	闭卷	2020-07-05 14:00-15:30	4062	18	否

福建广播电视大学考试通知单

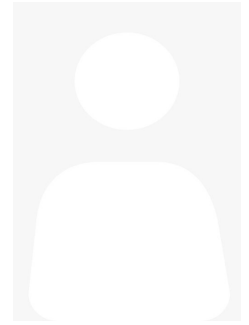

考点：3500604 安溪电大			
班级：安溪电大19春行政管理专科193500604014004			
学号	姓名	性别	身份证号
1935001416599	吴丽彬	女	350524197704130023

纸质期末考试安排

试卷号	考试科目	形式	考试时间	考场号	座位号	留考
2542	行政组织学	闭卷	2020-07-04 08:30-10:00	4008	25	否
2180	办公室管理	闭卷	2020-07-05 11:00-12:30	4050	18	否
2196	社会调查研究与方法	闭卷	2020-07-05 14:00-15:30	4065	9	否

福建广播电视大学考试通知单

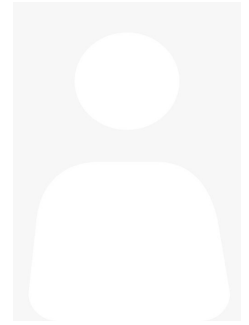

考点：3500604 安溪电大			
班级：安溪电大19春行政管理专科193500604014004			
学号	姓名	性别	身份证号
1935001403205	张斌	男	440221198710286519

纸质期末考试安排

试卷号	考试科目	形式	考试时间	考场号	座位号	留考
2542	行政组织学	闭卷	2020-07-04 08:30-10:00	4008	9	否
2180	办公室管理	闭卷	2020-07-05 11:00-12:30	4046	14	否
2196	社会调查研究与方法	闭卷	2020-07-05 14:00-15:30	4059	10	否

福建广播电视大学考试通知单

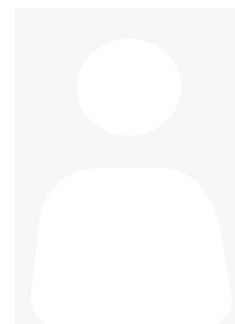

考点：3500604 安溪电大			
班级：安溪电大19春行政管理专科193500604014004			
学号	姓名	性别	身份证号
1935001403214	杨丽婷	女	350524199008037748

纸质期末考试安排

试卷号	考试科目	形式	考试时间	考场号	座位号	留考
2542	行政组织学	闭卷	2020-07-04 08:30-10:00	4008	13	否
2180	办公室管理	闭卷	2020-07-05 11:00-12:30	4050	16	否
2196	社会调查研究与方法	闭卷	2020-07-05 14:00-15:30	4062	3	否

福建广播电视大学考试通知单



考点：3500604 安溪电大			
班级：安溪电大18秋行政管理专科183500604014502			
学号	姓名	性别	身份证号
1835001452680	王成国	男	350524197410010018

纸质期末考试安排

试卷号	考试科目	形式	考试时间	考场号	座位号	留考
2542	行政组织学	闭卷	2020-07-04 08:30-10:00	4008	27	否
3895	管理英语1	闭卷	2020-07-04 11:00-12:00	4018	19	否
2180	办公室管理	闭卷	2020-07-05 11:00-12:30	4045	20	否
2196	社会调查研究与方法	闭卷	2020-07-05 14:00-15:30	4061	9	否

福建广播电视大学考试通知单



考点：3500604 安溪电大			
班级：20春行政管理专科203500604014001			
学号	姓名	性别	身份证号
2035001404001	叶满治	女	350583198211286702

纸质期末考试安排

试卷号	考试科目	形式	考试时间	考场号	座位号	留考
2542	行政组织学	闭卷	2020-07-04 08:30-10:00	4009	1	否
3895	管理英语1	闭卷	2020-07-04 11:00-12:00	4018	2	否
2180	办公室管理	闭卷	2020-07-05 11:00-12:30	4046	10	否
2196	社会调查研究与方法	闭卷	2020-07-05 14:00-15:30	4063	22	否

福建广播电视大学考试通知单

考点：3500604 安溪电大

班级：20春行政管理专科203500604014001

学号	姓名	性别	身份证号
2035001402402	白福星	男	350524198403073031

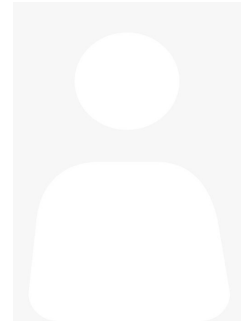

纸质期末考试安排

试卷号	考试科目	形式	考试时间	考场号	座位号	留考
2542	行政组织学	闭卷	2020-07-04 08:30-10:00	4009	4	否
3895	管理英语1	闭卷	2020-07-04 11:00-12:00	4018	13	否
2180	办公室管理	闭卷	2020-07-05 11:00-12:30	4046	26	否
2196	社会调查研究与方法	闭卷	2020-07-05 14:00-15:30	4063	21	否

福建广播电视大学考试通知单



考点：3500604 安溪电大			
班级：安溪电大19秋专行政管理193500604014502			
学号	姓名	性别	身份证号
1935001452080	梁培红	女	350524198504122525

纸质期末考试安排

试卷号	考试科目	形式	考试时间	考场号	座位号	留考
2542	行政组织学	闭卷	2020-07-04 08:30-10:00	4009	16	否
3938	管理英语2	闭卷	2020-07-05 11:00-12:00	4054	27	是
2180	办公室管理	闭卷	2020-07-05 11:00-12:30	4048	12	否
2196	社会调查研究与方法	闭卷	2020-07-05 14:00-15:30	4060	8	否

福建广播电视大学考试通知单



考点：3500604 安溪电大			
班级：安溪电大19秋专行政管理193500604014502			
学号	姓名	性别	身份证号
1935001452071	林妙奕	女	350212199511263521

纸质期末考试安排

试卷号	考试科目	形式	考试时间	考场号	座位号	留考
2542	行政组织学	闭卷	2020-07-04 08:30-10:00	4009	12	否
3938	管理英语2	闭卷	2020-07-05 11:00-12:00	4054	13	是
2180	办公室管理	闭卷	2020-07-05 11:00-12:30	4050	27	否
2196	社会调查研究与方法	闭卷	2020-07-05 14:00-15:30	4064	1	否

福建广播电视大学考试通知单



考点：3500604 安溪电大			
班级：安溪电大19春行政管理专科193500604014004			
学号	姓名	性别	身份证号
1935001416617	王汉荣	男	350524199503094010

纸质期末考试安排

试卷号	考试科目	形式	考试时间	考场号	座位号	留考
2542	行政组织学	闭卷	2020-07-04 08:30-10:00	4009	3	否
2180	办公室管理	闭卷	2020-07-05 11:00-12:30	4045	28	否
2196	社会调查研究与方法	闭卷	2020-07-05 14:00-15:30	4064	6	否

福建广播电视大学考试通知单



考点：3500604 安溪电大			
班级：安溪电大19春行政管理专科193500604014004			
学号	姓名	性别	身份证号
1935001416644	王加兴	男	350524198907084017

纸质期末考试安排

试卷号	考试科目	形式	考试时间	考场号	座位号	留考
2542	行政组织学	闭卷	2020-07-04 08:30-10:00	4009	14	否
2180	办公室管理	闭卷	2020-07-05 11:00-12:30	4045	17	否
2196	社会调查研究与方法	闭卷	2020-07-05 14:00-15:30	4059	13	否

福建广播电视大学考试通知单



考点：3500604 安溪电大			
班级：安溪电大19春行政管理专科193500604014004			
学号	姓名	性别	身份证号
1935001416670	龚少鹏	男	350524198603027419

纸质期末考试安排

试卷号	考试科目	形式	考试时间	考场号	座位号	留考
2542	行政组织学	闭卷	2020-07-04 08:30-10:00	4009	2	否
2180	办公室管理	闭卷	2020-07-05 11:00-12:30	4045	30	否
2196	社会调查研究与方法	闭卷	2020-07-05 14:00-15:30	4065	7	否

福建广播电视大学考试通知单

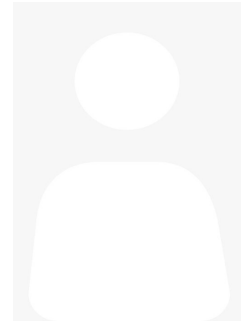

考点：3500604 安溪电大

班级：安溪电大19春行政管理专科193500604014004

学号	姓名	性别	身份证号
1935001416679	易新	男	420983198808178114

纸质期末考试安排

试卷号	考试科目	形式	考试时间	考场号	座位号	留考
2542	行政组织学	闭卷	2020-07-04 08:30-10:00	4009	6	否
2180	办公室管理	闭卷	2020-07-05 11:00-12:30	4050	4	否
2196	社会调查研究与方法	闭卷	2020-07-05 14:00-15:30	4061	17	否

福建广播电视大学考试通知单

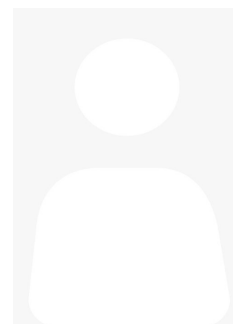

考点：3500604 安溪电大			
班级：安溪电大19春行政管理专科193500604014004			
学号	姓名	性别	身份证号
1935001416688	林春福	男	350524199309270551

纸质期末考试安排

试卷号	考试科目	形式	考试时间	考场号	座位号	留考
2542	行政组织学	闭卷	2020-07-04 08:30-10:00	4009	10	否
2180	办公室管理	闭卷	2020-07-05 11:00-12:30	4047	23	否
2196	社会调查研究与方法	闭卷	2020-07-05 14:00-15:30	4064	5	否

福建广播电视大学考试通知单



考点：3500604 安溪电大			
班级：安溪电大19春行政管理专科193500604014004			
学号	姓名	性别	身份证号
1935001416697	林兵南	男	350524199012131534

纸质期末考试安排

试卷号	考试科目	形式	考试时间	考场号	座位号	留考
2542	行政组织学	闭卷	2020-07-04 08:30-10:00	4009	13	否
2180	办公室管理	闭卷	2020-07-05 11:00-12:30	4045	18	否
2196	社会调查研究与方法	闭卷	2020-07-05 14:00-15:30	4060	15	否

福建广播电视大学考试通知单



考点：3500604 安溪电大			
班级：安溪电大19春行政管理专科193500604014004			
学号	姓名	性别	身份证号
1935001416591	王明忠	男	35052419920801409X

纸质期末考试安排

试卷号	考试科目	形式	考试时间	考场号	座位号	留考
2542	行政组织学	闭卷	2020-07-04 08:30-10:00	4009	15	否
2180	办公室管理	闭卷	2020-07-05 11:00-12:30	4045	15	否
2196	社会调查研究与方法	闭卷	2020-07-05 14:00-15:30	4065	1	否

福建广播电视大学考试通知单

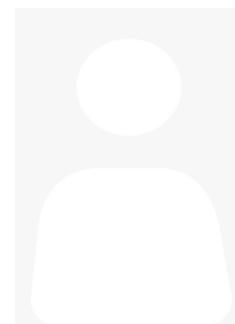

考点：3500604 安溪电大			
班级：安溪电大19春行政管理专科193500604014004			
学号	姓名	性别	身份证号
1935001403206	曾参炳	男	350622198207164510

纸质期末考试安排

试卷号	考试科目	形式	考试时间	考场号	座位号	留考
2542	行政组织学	闭卷	2020-07-04 08:30-10:00	4009	5	否
2180	办公室管理	闭卷	2020-07-05 11:00-12:30	4045	14	否
2196	社会调查研究与方法	闭卷	2020-07-05 14:00-15:30	4061	28	否

福建广播电视大学考试通知单

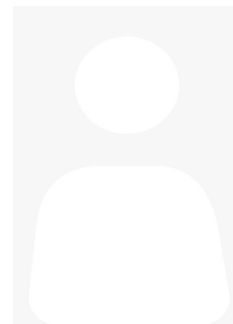

考点：3500604 安溪电大

班级：安溪电大19春行政管理专科193500604014004

学号	姓名	性别	身份证号
1935001403215	陈兰花	女	44172319840116472X

纸质期末考试安排

试卷号	考试科目	形式	考试时间	考场号	座位号	留考
2542	行政组织学	闭卷	2020-07-04 08:30-10:00	4009	9	否
2180	办公室管理	闭卷	2020-07-05 11:00-12:30	4049	13	否
2196	社会调查研究与方法	闭卷	2020-07-05 14:00-15:30	4064	16	否

福建广播电视大学考试通知单

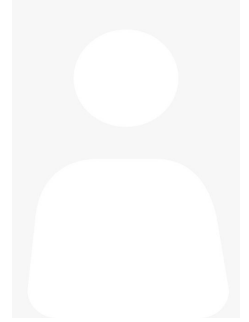

考点：3500604 安溪电大			
班级：安溪电大18秋学前教育专科183500604014506			
学号	姓名	性别	身份证号
1835001464517	谢丹虹	女	35052420001011252X

纸质期末考试安排

试卷号	考试科目	形式	考试时间	考场号	座位号	留考
2508	学前儿童语言教育	开卷	2020-07-04 11:00-12:30	4013	1	否
2505	学前儿童社会教育	闭卷	2020-07-05 08:30-10:00	4036	1	否

福建广播电视大学考试通知单

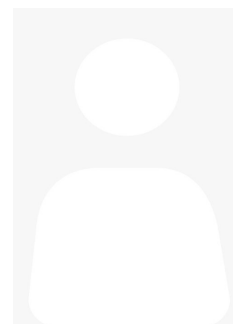

考点：3500604 安溪电大			
班级：安溪电大2018春学前教育专科183500604014001			
学号	姓名	性别	身份证号
1835001403935	陈桂清	女	350524199412061547

纸质期末考试安排

试卷号	考试科目	形式	考试时间	考场号	座位号	留考
2508	学前儿童语言教育	开卷	2020-07-04 11:00-12:30	4013	2	否
1291	教育学	闭卷	2020-07-04 14:00-15:00	4020	1	否
3896	人文英语1	闭卷	2020-07-05 08:30-09:30	4039	2	否
2511	幼儿园课程论	闭卷	2020-07-05 16:30-18:00	4072	5	是
2072	人文社会科学基础(A)	开卷	2020-07-05 16:30-17:30	4067	6	否

福建广播电视大学考试通知单

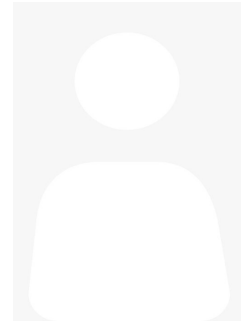

考点：3500604 安溪电大			
班级：安溪电大2017春会计学专科173500604014002			
学号	姓名	性别	身份证号
1735001402693	苏金志	男	350524199611191539

纸质期末考试安排

试卷号	考试科目	形式	考试时间	考场号	座位号	留考
2605	经济法律基础	闭卷	2020-07-04 11:00-12:30	4014	2	否
2038	财务管理	开卷	2020-07-04 14:00-15:30	4021	2	否
2006	经济数学基础12	闭卷	2020-07-05 11:00-12:30	4041	1	否

福建广播电视大学考试通知单

考点：3500604 安溪电大

班级：20春会计专科203500604014004

学号	姓名	性别	身份证号
2035001404534	吴艺琴	女	350524198710226026

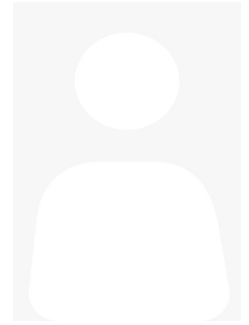

纸质期末考试安排

试卷号	考试科目	形式	考试时间	考场号	座位号	留考
3895	管理英语1	闭卷	2020-07-04 11:00-12:00	4019	2	是
2608	中级财务会计(二)	闭卷	2020-07-04 11:00-12:30	4015	6	否

福建广播电视大学考试通知单

考点：3500604 安溪电大

班级：20春会计专科203500604014004

学号	姓名	性别	身份证号
2035001402395	陈玉萍	女	350524199101190069

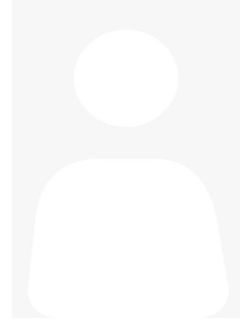

纸质期末考试安排

试卷号	考试科目	形式	考试时间	考场号	座位号	留考
3895	管理英语1	闭卷	2020-07-04 11:00-12:00	4019	3	是
2608	中级财务会计(二)	闭卷	2020-07-04 11:00-12:30	4015	5	否

福建广播电视大学考试通知单

考点：3500604 安溪电大

班级：20春会计专科203500604014004

学号	姓名	性别	身份证号
2035001402396	刘延缘	女	350524199001221040

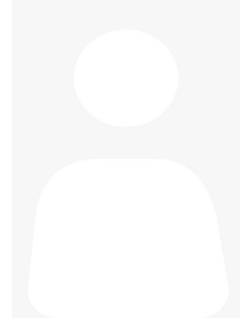

纸质期末考试安排

试卷号	考试科目	形式	考试时间	考场号	座位号	留考
3895	管理英语1	闭卷	2020-07-04 11:00-12:00	4019	4	是
2608	中级财务会计(二)	闭卷	2020-07-04 11:00-12:30	4015	9	否

福建广播电视大学考试通知单



考点：3500604 安溪电大			
班级：安溪电大19秋专会计193500604014503			
学号	姓名	性别	身份证号
1935001464746	李玉玲	女	350524198307264540

纸质期末考试安排

试卷号	考试科目	形式	考试时间	考场号	座位号	留考
2608	中级财务会计（二）	闭卷	2020-07-04 11:00-12:30	4015	7	否

福建广播电视大学考试通知单

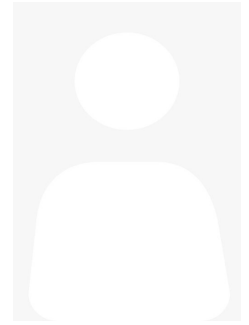

考点：3500604 安溪电大			
班级：安溪电大19秋专会计193500604014503			
学号	姓名	性别	身份证号
1935001464747	陈晶	女	350521198712176027

纸质期末考试安排

试卷号	考试科目	形式	考试时间	考场号	座位号	留考
2608	中级财务会计（二）	闭卷	2020-07-04 11:00-12:30	4015	3	否

福建广播电视大学考试通知单



考点：3500604 安溪电大			
班级：安溪电大19秋专会计193500604014503			
学号	姓名	性别	身份证号
1935001452066	李松清	女	35052519880220682X

纸质期末考试安排

试卷号	考试科目	形式	考试时间	考场号	座位号	留考
2608	中级财务会计（二）	闭卷	2020-07-04 11:00-12:30	4015	4	否

福建广播电视大学考试通知单



考点：3500604 安溪电大			
班级：安溪电大19秋专会计193500604014503			
学号	姓名	性别	身份证号
1935001452067	陈亚娟	女	350524199707047427

纸质期末考试安排

试卷号	考试科目	形式	考试时间	考场号	座位号	留考
2608	中级财务会计（二）	闭卷	2020-07-04 11:00-12:30	4015	8	否

福建广播电视大学考试通知单



考点：3500604 安溪电大			
班级：安溪电大19春会计专科193500604014003			
学号	姓名	性别	身份证号
1935001416582	银粒朱	女	450222199803110021

纸质期末考试安排

试卷号	考试科目	形式	考试时间	考场号	座位号	留考
2608	中级财务会计（二）	闭卷	2020-07-04 11:00-12:30	4015	2	否

福建广播电视大学考试通知单



考点：3500604 安溪电大			
班级：安溪电大19春会计专科193500604014003			
学号	姓名	性别	身份证号
1935001403200	林玉珍	女	350524198707250084

纸质期末考试安排

试卷号	考试科目	形式	考试时间	考场号	座位号	留考
2608	中级财务会计（二）	闭卷	2020-07-04 11:00-12:30	4015	1	否

福建广播电视大学考试通知单



考点：3500604 安溪电大			
班级：20春法律事务专科203500604014002			
学号	姓名	性别	身份证号
2035001403722	陈子阳	女	350524200108134524

纸质期末考试安排

试卷号	考试科目	形式	考试时间	考场号	座位号	留考
3895	管理英语1	闭卷	2020-07-04 11:00-12:00	4017	4	否
2098	民法学(2)	闭卷	2020-07-04 16:30-18:00	4025	17	否
2110	行政法与行政诉讼法	闭卷	2020-07-05 11:00-12:30	4042	21	否
2094	法理学	闭卷	2020-07-05 14:00-15:30	4056	29	否

福建广播电视大学考试通知单



考点：3500604 安溪电大			
班级：20春法律事务专科203500604014002			
学号	姓名	性别	身份证号
2035001403723	郑清贵	男	350524198601142050

纸质期末考试安排

试卷号	考试科目	形式	考试时间	考场号	座位号	留考
3895	管理英语1	闭卷	2020-07-04 11:00-12:00	4017	19	否
2098	民法学(2)	闭卷	2020-07-04 16:30-18:00	4025	8	否
2110	行政法与行政诉讼法	闭卷	2020-07-05 11:00-12:30	4042	5	否
2094	法理学	闭卷	2020-07-05 14:00-15:30	4055	11	否

福建广播电视大学考试通知单



考点：3500604 安溪电大			
班级：20春法律事务专科203500604014002			
学号	姓名	性别	身份证号
2035001403731	吴燕霞	女	350524198407281049

纸质期末考试安排

试卷号	考试科目	形式	考试时间	考场号	座位号	留考
3895	管理英语1	闭卷	2020-07-04 11:00-12:00	4017	26	否
2098	民法学(2)	闭卷	2020-07-04 16:30-18:00	4025	10	否
2110	行政法与行政诉讼法	闭卷	2020-07-05 11:00-12:30	4042	19	否
2094	法理学	闭卷	2020-07-05 14:00-15:30	4055	7	否

福建广播电视大学考试通知单



考点：3500604 安溪电大			
班级：20春法律事务专科203500604014002			
学号	姓名	性别	身份证号
2035001403206	翁联昆	男	350524199911021515

纸质期末考试安排

试卷号	考试科目	形式	考试时间	考场号	座位号	留考
3895	管理英语1	闭卷	2020-07-04 11:00-12:00	4017	20	否
2098	民法学(2)	闭卷	2020-07-04 16:30-18:00	4025	18	否
2110	行政法与行政诉讼法	闭卷	2020-07-05 11:00-12:30	4043	24	否
2094	法理学	闭卷	2020-07-05 14:00-15:30	4055	27	否

福建广播电视大学考试通知单

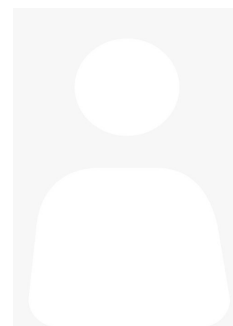

考点：3500604 安溪电大			
班级：20春法律事务专科203500604014002			
学号	姓名	性别	身份证号
2035001402880	詹标荣	男	350524199108068314

纸质期末考试安排

试卷号	考试科目	形式	考试时间	考场号	座位号	留考
3895	管理英语1	闭卷	2020-07-04 11:00-12:00	4017	16	否
2098	民法学(2)	闭卷	2020-07-04 16:30-18:00	4025	6	否
2110	行政法与行政诉讼法	闭卷	2020-07-05 11:00-12:30	4043	22	否
2094	法理学	闭卷	2020-07-05 14:00-15:30	4056	4	否

福建广播电视大学考试通知单



考点：3500604 安溪电大			
班级：20春法律事务专科203500604014002			
学号	姓名	性别	身份证号
2035001402413	谢志思	男	350524198908252510

纸质期末考试安排

试卷号	考试科目	形式	考试时间	考场号	座位号	留考
3895	管理英语1	闭卷	2020-07-04 11:00-12:00	4017	22	否
2098	民法学(2)	闭卷	2020-07-04 16:30-18:00	4025	11	否
2110	行政法与行政诉讼法	闭卷	2020-07-05 11:00-12:30	4042	26	否
2094	法理学	闭卷	2020-07-05 14:00-15:30	4055	5	否

福建广播电视大学考试通知单



考点：3500604 安溪电大			
班级：20春法律事务专科203500604014002			
学号	姓名	性别	身份证号
2035001402414	陈志祥	男	350524199805238913

纸质期末考试安排

试卷号	考试科目	形式	考试时间	考场号	座位号	留考
3895	管理英语1	闭卷	2020-07-04 11:00-12:00	4017	28	否
2098	民法学(2)	闭卷	2020-07-04 16:30-18:00	4027	2	否
2110	行政法与行政诉讼法	闭卷	2020-07-05 11:00-12:30	4042	11	否
2094	法理学	闭卷	2020-07-05 14:00-15:30	4055	21	否

福建广播电视大学考试通知单



考点：3500604 安溪电大			
班级：20春法律事务专科203500604014002			
学号	姓名	性别	身份证号
2035001403974	陈文泽	男	350524200002203018

纸质期末考试安排

试卷号	考试科目	形式	考试时间	考场号	座位号	留考
3895	管理英语1	闭卷	2020-07-04 11:00-12:00	4018	10	否
2098	民法学(2)	闭卷	2020-07-04 16:30-18:00	4025	27	否
2110	行政法与行政诉讼法	闭卷	2020-07-05 11:00-12:30	4043	27	否
2094	法理学	闭卷	2020-07-05 14:00-15:30	4056	13	否

福建广播电视大学考试通知单



考点：3500604 安溪电大			
班级：20春法律事务专科203500604014002			
学号	姓名	性别	身份证号
2035001402892	李培城	男	350524199404251076

纸质期末考试安排

试卷号	考试科目	形式	考试时间	考场号	座位号	留考
3895	管理英语1	闭卷	2020-07-04 11:00-12:00	4018	20	否
2098	民法学(2)	闭卷	2020-07-04 16:30-18:00	4026	9	否
2110	行政法与行政诉讼法	闭卷	2020-07-05 11:00-12:30	4042	8	否
2094	法理学	闭卷	2020-07-05 14:00-15:30	4055	29	否

福建广播电视大学考试通知单

考点：3500604 安溪电大

班级：20春法律事务专科203500604014002

学号	姓名	性别	身份证号
2035001402415	陈文鑫	男	350524199410267736

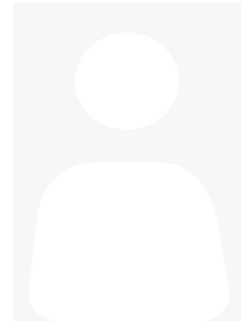

纸质期末考试安排

试卷号	考试科目	形式	考试时间	考场号	座位号	留考
3895	管理英语1	闭卷	2020-07-04 11:00-12:00	4018	4	否
2098	民法学(2)	闭卷	2020-07-04 16:30-18:00	4026	25	否
2110	行政法与行政诉讼法	闭卷	2020-07-05 11:00-12:30	4044	1	否
2094	法理学	闭卷	2020-07-05 14:00-15:30	4056	8	否

福建广播电视大学考试通知单



考点：3500604 安溪电大			
班级：20春法律事务专科203500604014002			
学号	姓名	性别	身份证号
2035001402416	叶玉坤	男	35052419870904775X

纸质期末考试安排

试卷号	考试科目	形式	考试时间	考场号	座位号	留考
3895	管理英语1	闭卷	2020-07-04 11:00-12:00	4018	11	否
2098	民法学(2)	闭卷	2020-07-04 16:30-18:00	4026	18	否
2110	行政法与行政诉讼法	闭卷	2020-07-05 11:00-12:30	4043	14	否
2094	法理学	闭卷	2020-07-05 14:00-15:30	4056	21	否

福建广播电视大学考试通知单



考点：3500604 安溪电大			
班级：20春法律事务专科203500604014002			
学号	姓名	性别	身份证号
2035001402417	陈元才	男	35052419810221251X

纸质期末考试安排

试卷号	考试科目	形式	考试时间	考场号	座位号	留考
3895	管理英语1	闭卷	2020-07-04 11:00-12:00	4018	15	否
2098	民法学(2)	闭卷	2020-07-04 16:30-18:00	4026	11	否
2110	行政法与行政诉讼法	闭卷	2020-07-05 11:00-12:30	4043	1	否
2094	法理学	闭卷	2020-07-05 14:00-15:30	4055	3	否

福建广播电视大学考试通知单



考点：3500604 安溪电大			
班级：20春法律事务专科203500604014002			
学号	姓名	性别	身份证号
2035001402418	陈俊豪	男	350524199408250070

纸质期末考试安排

试卷号	考试科目	形式	考试时间	考场号	座位号	留考
3895	管理英语1	闭卷	2020-07-04 11:00-12:00	4018	22	否
2098	民法学(2)	闭卷	2020-07-04 16:30-18:00	4026	2	否
2110	行政法与行政诉讼法	闭卷	2020-07-05 11:00-12:30	4042	16	否
2094	法理学	闭卷	2020-07-05 14:00-15:30	4055	19	否

福建广播电视大学考试通知单

考点：3500604 安溪电大			
班级：安溪电大19秋专法律事务193500604014505			
学号	姓名	性别	身份证号
1935001464758	黄克威	男	350524198908102037

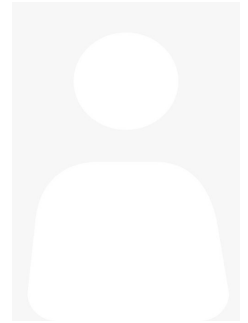

纸质期末考试安排

试卷号	考试科目	形式	考试时间	考场号	座位号	留考
2098	民法学(2)	闭卷	2020-07-04 16:30-18:00	4025	13	否
3938	管理英语2	闭卷	2020-07-05 11:00-12:00	4054	14	是
2110	行政法与行政诉讼法	闭卷	2020-07-05 11:00-12:30	4044	4	否
2094	法理学	闭卷	2020-07-05 14:00-15:30	4055	14	否
2107	刑法学(1)	闭卷	2020-07-05 16:30-18:00	4070	5	否

福建广播电视大学考试通知单



考点：3500604 安溪电大			
班级：安溪电大19秋专法律事务193500604014505			
学号	姓名	性别	身份证号
1935001464759	苏志林	男	350524198607216030

纸质期末考试安排

试卷号	考试科目	形式	考试时间	考场号	座位号	留考
2098	民法学(2)	闭卷	2020-07-04 16:30-18:00	4025	2	否
3938	管理英语2	闭卷	2020-07-05 11:00-12:00	4054	12	是
2110	行政法与行政诉讼法	闭卷	2020-07-05 11:00-12:30	4043	18	否
2094	法理学	闭卷	2020-07-05 14:00-15:30	4055	30	否
2107	刑法学(1)	闭卷	2020-07-05 16:30-18:00	4069	3	否

福建广播电视大学考试通知单



考点：3500604 安溪电大			
班级：安溪电大19秋专法律事务193500604014505			
学号	姓名	性别	身份证号
1935001452116	黄锦发	男	350524199406247433

纸质期末考试安排

试卷号	考试科目	形式	考试时间	考场号	座位号	留考
2098	民法学(2)	闭卷	2020-07-04 16:30-18:00	4025	30	否
3938	管理英语2	闭卷	2020-07-05 11:00-12:00	4054	25	是
2110	行政法与行政诉讼法	闭卷	2020-07-05 11:00-12:30	4043	6	否
2094	法理学	闭卷	2020-07-05 14:00-15:30	4056	19	否
2107	刑法学(1)	闭卷	2020-07-05 16:30-18:00	4070	7	否

福建广播电视大学考试通知单



考点：3500604 安溪电大			
班级：安溪电大19春法律事务专科193500604014001			
学号	姓名	性别	身份证号
1935001416706	黄坤辉	男	350524199007067750

纸质期末考试安排

试卷号	考试科目	形式	考试时间	考场号	座位号	留考
2098	民法学(2)	闭卷	2020-07-04 16:30-18:00	4025	9	否
2110	行政法与行政诉讼法	闭卷	2020-07-05 11:00-12:30	4042	7	否
2094	法理学	闭卷	2020-07-05 14:00-15:30	4055	12	否
2107	刑法学(1)	闭卷	2020-07-05 16:30-18:00	4069	27	否

福建广播电视大学考试通知单



考点：3500604 安溪电大

班级：安溪电大19春法律事务专科193500604014001

学号	姓名	性别	身份证号
1935001416712	黄凤婷	女	350524199409011565

纸质期末考试安排

试卷号	考试科目	形式	考试时间	考场号	座位号	留考
2098	民法学(2)	闭卷	2020-07-04 16:30-18:00	4025	24	否
2110	行政法与行政诉讼法	闭卷	2020-07-05 11:00-12:30	4043	19	否
2094	法理学	闭卷	2020-07-05 14:00-15:30	4056	12	否
2107	刑法学(1)	闭卷	2020-07-05 16:30-18:00	4069	17	否

福建广播电视大学考试通知单

考点：3500604 安溪电大

班级：安溪电大19春法律事务专科193500604014001

学号	姓名	性别	身份证号
1935001416713	林宝珍	女	350524199009021545

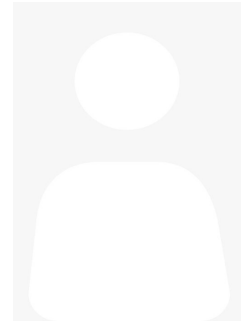

纸质期末考试安排

试卷号	考试科目	形式	考试时间	考场号	座位号	留考
2098	民法学(2)	闭卷	2020-07-04 16:30-18:00	4025	19	否
2110	行政法与行政诉讼法	闭卷	2020-07-05 11:00-12:30	4043	5	否
2094	法理学	闭卷	2020-07-05 14:00-15:30	4056	26	否
2107	刑法学(1)	闭卷	2020-07-05 16:30-18:00	4070	1	否

福建广播电视大学考试通知单



考点：3500604 安溪电大			
班级：安溪电大19春法律事务专科193500604014001			
学号	姓名	性别	身份证号
1935001416714	郑淑安	男	350524199001224014

纸质期末考试安排

试卷号	考试科目	形式	考试时间	考场号	座位号	留考
2098	民法学(2)	闭卷	2020-07-04 16:30-18:00	4025	12	否
2110	行政法与行政诉讼法	闭卷	2020-07-05 11:00-12:30	4042	22	否
2094	法理学	闭卷	2020-07-05 14:00-15:30	4055	8	否
2107	刑法学(1)	闭卷	2020-07-05 16:30-18:00	4070	17	否

福建广播电视大学考试通知单



考点：3500604 安溪电大

班级：安溪电大19春法律事务专科193500604014001

学号	姓名	性别	身份证号
1935001416715	黄思杰	男	350524199004187431

纸质期末考试安排

试卷号	考试科目	形式	考试时间	考场号	座位号	留考
2098	民法学(2)	闭卷	2020-07-04 16:30-18:00	4025	1	否
2110	行政法与行政诉讼法	闭卷	2020-07-05 11:00-12:30	4042	6	否
2094	法理学	闭卷	2020-07-05 14:00-15:30	4055	23	否
2107	刑法学(1)	闭卷	2020-07-05 16:30-18:00	4069	13	否

福建广播电视大学考试通知单



考点：3500604 安溪电大			
班级：安溪电大19春法律事务专科193500604014001			
学号	姓名	性别	身份证号
1935001416720	许胜彬	男	350524198008122534

纸质期末考试安排

试卷号	考试科目	形式	考试时间	考场号	座位号	留考
2098	民法学(2)	闭卷	2020-07-04 16:30-18:00	4025	25	否
2110	行政法与行政诉讼法	闭卷	2020-07-05 11:00-12:30	4044	3	否
2094	法理学	闭卷	2020-07-05 14:00-15:30	4056	9	否
2107	刑法学(1)	闭卷	2020-07-05 16:30-18:00	4070	8	否

福建广播电视大学考试通知单



考点：3500604 安溪电大			
班级：安溪电大19春法律事务专科193500604014001			
学号	姓名	性别	身份证号
1935001416721	蔡灿阳	男	350524198503053038

纸质期末考试安排

试卷号	考试科目	形式	考试时间	考场号	座位号	留考
2098	民法学(2)	闭卷	2020-07-04 16:30-18:00	4025	20	否
2110	行政法与行政诉讼法	闭卷	2020-07-05 11:00-12:30	4043	17	否
2094	法理学	闭卷	2020-07-05 14:00-15:30	4056	23	否
2107	刑法学(1)	闭卷	2020-07-05 16:30-18:00	4069	5	否

福建广播电视大学考试通知单

考点：3500604 安溪电大

班级：安溪电大19春法律事务专科193500604014001

学号	姓名	性别	身份证号
1935001416722	李琳琪	女	350524199303223025

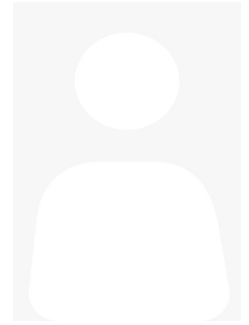

纸质期末考试安排

试卷号	考试科目	形式	考试时间	考场号	座位号	留考
2098	民法学(2)	闭卷	2020-07-04 16:30-18:00	4025	14	否
2110	行政法与行政诉讼法	闭卷	2020-07-05 11:00-12:30	4043	4	否
2094	法理学	闭卷	2020-07-05 14:00-15:30	4055	4	否
2107	刑法学(1)	闭卷	2020-07-05 16:30-18:00	4069	18	否

福建广播电视大学考试通知单



考点：3500604 安溪电大			
班级：安溪电大19春法律事务专科193500604014001			
学号	姓名	性别	身份证号
1935001416723	许一诺	女	350524198509281605

纸质期末考试安排

试卷号	考试科目	形式	考试时间	考场号	座位号	留考
2098	民法学(2)	闭卷	2020-07-04 16:30-18:00	4025	4	否
2110	行政法与行政诉讼法	闭卷	2020-07-05 11:00-12:30	4042	20	否
2094	法理学	闭卷	2020-07-05 14:00-15:30	4055	20	否
2107	刑法学(1)	闭卷	2020-07-05 16:30-18:00	4070	2	否

福建广播电视大学考试通知单



考点：3500604 安溪电大			
班级：安溪电大19春法律事务专科193500604014001			
学号	姓名	性别	身份证号
1935001416728	林跃达	男	350524199504241051

纸质期末考试安排

试卷号	考试科目	形式	考试时间	考场号	座位号	留考
2098	民法学(2)	闭卷	2020-07-04 16:30-18:00	4025	26	否
2110	行政法与行政诉讼法	闭卷	2020-07-05 11:00-12:30	4042	12	否
2094	法理学	闭卷	2020-07-05 14:00-15:30	4056	5	否
2107	刑法学(1)	闭卷	2020-07-05 16:30-18:00	4069	10	否

福建广播电视大学考试通知单



考点：3500604 安溪电大

班级：安溪电大19春法律事务专科193500604014001

学号	姓名	性别	身份证号
1935001416729	谢根勇	男	350524198610127119

纸质期末考试安排

试卷号	考试科目	形式	考试时间	考场号	座位号	留考
2098	民法学(2)	闭卷	2020-07-04 16:30-18:00	4025	21	否
2110	行政法与行政诉讼法	闭卷	2020-07-05 11:00-12:30	4044	2	否
2094	法理学	闭卷	2020-07-05 14:00-15:30	4056	18	否
2107	刑法学(1)	闭卷	2020-07-05 16:30-18:00	4069	24	否

福建广播电视大学考试通知单



考点：3500604 安溪电大			
班级：安溪电大19春法律事务专科193500604014001			
学号	姓名	性别	身份证号
1935001416730	翁坤仲	男	350524198904082075

纸质期末考试安排

试卷号	考试科目	形式	考试时间	考场号	座位号	留考
2098	民法学(2)	闭卷	2020-07-04 16:30-18:00	4025	15	否
2110	行政法与行政诉讼法	闭卷	2020-07-05 11:00-12:30	4043	16	否
2094	法理学	闭卷	2020-07-05 14:00-15:30	4055	1	否
2107	刑法学(1)	闭卷	2020-07-05 16:30-18:00	4070	9	否

福建广播电视大学考试通知单

考点：3500604 安溪电大

班级：安溪电大19春法律事务专科193500604014001

学号	姓名	性别	身份证号
1935001416731	陈铭进	男	350524199108172517

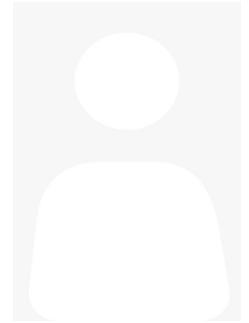

纸质期末考试安排

试卷号	考试科目	形式	考试时间	考场号	座位号	留考
2098	民法学(2)	闭卷	2020-07-04 16:30-18:00	4025	5	否
2110	行政法与行政诉讼法	闭卷	2020-07-05 11:00-12:30	4043	3	否
2094	法理学	闭卷	2020-07-05 14:00-15:30	4055	17	否
2107	刑法学(1)	闭卷	2020-07-05 16:30-18:00	4069	6	否

福建广播电视大学考试通知单



考点：3500604 安溪电大			
班级：安溪电大19春法律事务专科193500604014001			
学号	姓名	性别	身份证号
1935001416736	傅锦权	男	35052419880325101X

纸质期末考试安排

试卷号	考试科目	形式	考试时间	考场号	座位号	留考
2098	民法学(2)	闭卷	2020-07-04 16:30-18:00	4025	28	否
2110	行政法与行政诉讼法	闭卷	2020-07-05 11:00-12:30	4042	25	否
2094	法理学	闭卷	2020-07-05 14:00-15:30	4056	2	否
2107	刑法学(1)	闭卷	2020-07-05 16:30-18:00	4069	30	否

福建广播电视大学考试通知单



考点：3500604 安溪电大			
班级：安溪电大19春法律事务专科193500604014001			
学号	姓名	性别	身份证号
1935001416737	陈艳芳	女	350524199211166027

纸质期末考试安排

试卷号	考试科目	形式	考试时间	考场号	座位号	留考
2098	民法学(2)	闭卷	2020-07-04 16:30-18:00	4025	22	否
2110	行政法与行政诉讼法	闭卷	2020-07-05 11:00-12:30	4042	10	否
2094	法理学	闭卷	2020-07-05 14:00-15:30	4056	16	否
2107	刑法学(1)	闭卷	2020-07-05 16:30-18:00	4070	15	否

福建广播电视大学考试通知单

考点：3500604 安溪电大

班级：安溪电大19春法律事务专科193500604014001

学号	姓名	性别	身份证号
1935001416738	陈承恩	男	350524199111206255

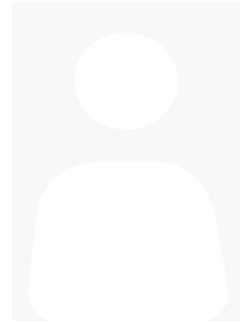

纸质期末考试安排

试卷号	考试科目	形式	考试时间	考场号	座位号	留考
2098	民法学(2)	闭卷	2020-07-04 16:30-18:00	4025	16	否
2110	行政法与行政诉讼法	闭卷	2020-07-05 11:00-12:30	4043	30	否
2094	法理学	闭卷	2020-07-05 14:00-15:30	4057	1	否
2107	刑法学(1)	闭卷	2020-07-05 16:30-18:00	4069	11	否

福建广播电视大学考试通知单



考点：3500604 安溪电大			
班级：安溪电大19春法律事务专科193500604014001			
学号	姓名	性别	身份证号
1935001416739	林增杰	男	350524199010220517

纸质期末考试安排

试卷号	考试科目	形式	考试时间	考场号	座位号	留考
2098	民法学(2)	闭卷	2020-07-04 16:30-18:00	4025	7	否
2110	行政法与行政诉讼法	闭卷	2020-07-05 11:00-12:30	4043	13	否
2094	法理学	闭卷	2020-07-05 14:00-15:30	4055	15	否
2107	刑法学(1)	闭卷	2020-07-05 16:30-18:00	4069	25	否

福建广播电视大学考试通知单



考点：3500604 安溪电大			
班级：安溪电大19春法律事务专科193500604014001			
学号	姓名	性别	身份证号
1935001416744	谢翔宁	男	35052419960916251X

纸质期末考试安排

试卷号	考试科目	形式	考试时间	考场号	座位号	留考
2098	民法学(2)	闭卷	2020-07-04 16:30-18:00	4025	29	否
2110	行政法与行政诉讼法	闭卷	2020-07-05 11:00-12:30	4043	7	否
2094	法理学	闭卷	2020-07-05 14:00-15:30	4055	28	否
2107	刑法学(1)	闭卷	2020-07-05 16:30-18:00	4069	2	否

福建广播电视大学考试通知单



考点：3500604 安溪电大			
班级：安溪电大19春法律事务专科193500604014001			
学号	姓名	性别	身份证号
1935001416745	陈龙福	男	350524199608287433

纸质期末考试安排

试卷号	考试科目	形式	考试时间	考场号	座位号	留考
2098	民法学(2)	闭卷	2020-07-04 16:30-18:00	4025	23	否
2110	行政法与行政诉讼法	闭卷	2020-07-05 11:00-12:30	4042	23	否
2094	法理学	闭卷	2020-07-05 14:00-15:30	4056	14	否
2107	刑法学(1)	闭卷	2020-07-05 16:30-18:00	4069	16	否

福建广播电视大学考试通知单



考点：3500604 安溪电大			
班级：安溪电大19春法律事务专科193500604014001			
学号	姓名	性别	身份证号
1935001403216	李鹏程	男	350524199809305538

纸质期末考试安排

试卷号	考试科目	形式	考试时间	考场号	座位号	留考
2098	民法学(2)	闭卷	2020-07-04 16:30-18:00	4025	3	否
2110	行政法与行政诉讼法	闭卷	2020-07-05 11:00-12:30	4043	8	否
2094	法理学	闭卷	2020-07-05 14:00-15:30	4056	27	否
2107	刑法学(1)	闭卷	2020-07-05 16:30-18:00	4070	16	否

福建广播电视大学考试通知单



考点：3500604 安溪电大			
班级：安溪电大19秋专法律事务193500604014505			
学号	姓名	性别	身份证号
1935001452115	林水荣	男	350524197809231058

纸质期末考试安排

试卷号	考试科目	形式	考试时间	考场号	座位号	留考
2098	民法学(2)	闭卷	2020-07-04 16:30-18:00	4026	8	否
3938	管理英语2	闭卷	2020-07-05 11:00-12:00	4054	28	是
2110	行政法与行政诉讼法	闭卷	2020-07-05 11:00-12:30	4043	20	否
2094	法理学	闭卷	2020-07-05 14:00-15:30	4056	6	否
2107	刑法学(1)	闭卷	2020-07-05 16:30-18:00	4069	22	否

福建广播电视大学考试通知单



考点：3500604 安溪电大			
班级：安溪电大19春法律事务专科193500604014001			
学号	姓名	性别	身份证号
1935001416709	廖旭升	男	350524199307260552

纸质期末考试安排

试卷号	考试科目	形式	考试时间	考场号	座位号	留考
2098	民法学(2)	闭卷	2020-07-04 16:30-18:00	4026	17	否
2110	行政法与行政诉讼法	闭卷	2020-07-05 11:00-12:30	4042	29	否
2094	法理学	闭卷	2020-07-05 14:00-15:30	4056	28	否
2107	刑法学(1)	闭卷	2020-07-05 16:30-18:00	4069	21	否

福建广播电视大学考试通知单



考点：3500604 安溪电大			
班级：安溪电大19春法律事务专科193500604014001			
学号	姓名	性别	身份证号
1935001416710	廖振怀	男	350524199310080536

纸质期末考试安排

试卷号	考试科目	形式	考试时间	考场号	座位号	留考
2098	民法学(2)	闭卷	2020-07-04 16:30-18:00	4026	10	否
2110	行政法与行政诉讼法	闭卷	2020-07-05 11:00-12:30	4042	14	否
2094	法理学	闭卷	2020-07-05 14:00-15:30	4055	10	否
2107	刑法学(1)	闭卷	2020-07-05 16:30-18:00	4070	6	否

福建广播电视大学考试通知单



考点：3500604 安溪电大			
班级：安溪电大19春法律事务专科193500604014001			
学号	姓名	性别	身份证号
1935001416711	廖铭坤	男	350524199412080553

纸质期末考试安排

试卷号	考试科目	形式	考试时间	考场号	座位号	留考
2098	民法学(2)	闭卷	2020-07-04 16:30-18:00	4026	1	否
2110	行政法与行政诉讼法	闭卷	2020-07-05 11:00-12:30	4044	5	否
2094	法理学	闭卷	2020-07-05 14:00-15:30	4055	25	否
2107	刑法学(1)	闭卷	2020-07-05 16:30-18:00	4069	4	否

福建广播电视大学考试通知单

考点：3500604 安溪电大

班级：安溪电大19春法律事务专科193500604014001

学号	姓名	性别	身份证号
1935001416716	吴淮坊	男	350524199410177431

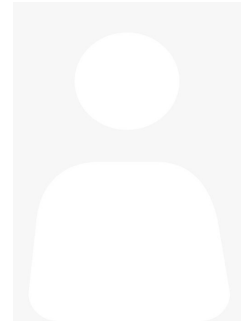

纸质期末考试安排

试卷号	考试科目	形式	考试时间	考场号	座位号	留考
2098	民法学(2)	闭卷	2020-07-04 16:30-18:00	4026	26	否
2110	行政法与行政诉讼法	闭卷	2020-07-05 11:00-12:30	4043	26	否
2094	法理学	闭卷	2020-07-05 14:00-15:30	4056	10	否
2107	刑法学(1)	闭卷	2020-07-05 16:30-18:00	4069	28	否

福建广播电视大学考试通知单

考点：3500604 安溪电大

班级：安溪电大19春法律事务专科193500604014001

学号	姓名	性别	身份证号
1935001416717	黄国宾	男	35052419910310657X

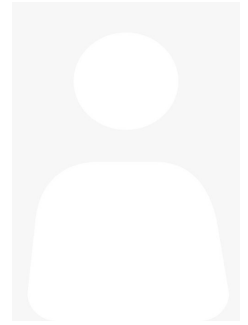

纸质期末考试安排

试卷号	考试科目	形式	考试时间	考场号	座位号	留考
2098	民法学(2)	闭卷	2020-07-04 16:30-18:00	4026	19	否
2110	行政法与行政诉讼法	闭卷	2020-07-05 11:00-12:30	4043	11	否
2094	法理学	闭卷	2020-07-05 14:00-15:30	4056	24	否
2107	刑法学(1)	闭卷	2020-07-05 16:30-18:00	4070	13	否

福建广播电视大学考试通知单



考点：3500604 安溪电大			
班级：安溪电大19春法律事务专科193500604014001			
学号	姓名	性别	身份证号
1935001416718	叶伯堃	男	350524198509167757

纸质期末考试安排

试卷号	考试科目	形式	考试时间	考场号	座位号	留考
2098	民法学(2)	闭卷	2020-07-04 16:30-18:00	4026	12	否
2110	行政法与行政诉讼法	闭卷	2020-07-05 11:00-12:30	4042	28	否
2094	法理学	闭卷	2020-07-05 14:00-15:30	4055	6	否
2107	刑法学(1)	闭卷	2020-07-05 16:30-18:00	4069	9	否

福建广播电视大学考试通知单



考点：3500604 安溪电大			
班级：安溪电大19春法律事务专科193500604014001			
学号	姓名	性别	身份证号
1935001416719	林美庆	男	350524198403010559

纸质期末考试安排

试卷号	考试科目	形式	考试时间	考场号	座位号	留考
2098	民法学(2)	闭卷	2020-07-04 16:30-18:00	4026	3	否
2110	行政法与行政诉讼法	闭卷	2020-07-05 11:00-12:30	4042	13	否
2094	法理学	闭卷	2020-07-05 14:00-15:30	4055	22	否
2107	刑法学(1)	闭卷	2020-07-05 16:30-18:00	4069	23	否

福建广播电视大学考试通知单

考点：3500604 安溪电大

班级：安溪电大19春法律事务专科193500604014001

学号	姓名	性别	身份证号
1935001416724	李思琦	女	350524199512287746

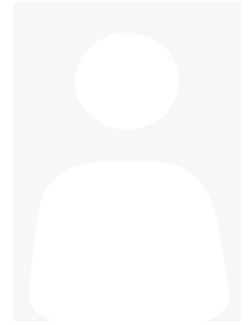

纸质期末考试安排

试卷号	考试科目	形式	考试时间	考场号	座位号	留考
2098	民法学(2)	闭卷	2020-07-04 16:30-18:00	4026	28	否
2110	行政法与行政诉讼法	闭卷	2020-07-05 11:00-12:30	4042	4	否
2094	法理学	闭卷	2020-07-05 14:00-15:30	4056	7	否
2107	刑法学(1)	闭卷	2020-07-05 16:30-18:00	4070	18	否

福建广播电视大学考试通知单



考点：3500604 安溪电大			
班级：安溪电大19春法律事务专科193500604014001			
学号	姓名	性别	身份证号
1935001416725	王根才	男	35052419910805203X

纸质期末考试安排

试卷号	考试科目	形式	考试时间	考场号	座位号	留考
2098	民法学(2)	闭卷	2020-07-04 16:30-18:00	4026	21	否
2110	行政法与行政诉讼法	闭卷	2020-07-05 11:00-12:30	4043	25	否
2094	法理学	闭卷	2020-07-05 14:00-15:30	4056	20	否
2107	刑法学(1)	闭卷	2020-07-05 16:30-18:00	4069	14	否

福建广播电视大学考试通知单



考点：3500604 安溪电大

班级：安溪电大19春法律事务专科193500604014001

学号	姓名	性别	身份证号
1935001416726	王佳琳	男	350524199203160012

纸质期末考试安排

试卷号	考试科目	形式	考试时间	考场号	座位号	留考
2098	民法学(2)	闭卷	2020-07-04 16:30-18:00	4026	14	否
2110	行政法与行政诉讼法	闭卷	2020-07-05 11:00-12:30	4043	10	否
2094	法理学	闭卷	2020-07-05 14:00-15:30	4055	2	否
2107	刑法学(1)	闭卷	2020-07-05 16:30-18:00	4069	29	否

福建广播电视大学考试通知单



考点：3500604 安溪电大			
班级：安溪电大19春法律事务专科193500604014001			
学号	姓名	性别	身份证号
1935001416727	吴竹南	男	350524197906132510

纸质期末考试安排

试卷号	考试科目	形式	考试时间	考场号	座位号	留考
2098	民法学(2)	闭卷	2020-07-04 16:30-18:00	4026	5	否
2110	行政法与行政诉讼法	闭卷	2020-07-05 11:00-12:30	4042	27	否
2094	法理学	闭卷	2020-07-05 14:00-15:30	4055	18	否
2107	刑法学(1)	闭卷	2020-07-05 16:30-18:00	4070	14	否

福建广播电视大学考试通知单



考点：3500604 安溪电大			
班级：安溪电大19春法律事务专科193500604014001			
学号	姓名	性别	身份证号
1935001416732	许晓瑜	女	350524199407208620

纸质期末考试安排

试卷号	考试科目	形式	考试时间	考场号	座位号	留考
2098	民法学(2)	闭卷	2020-07-04 16:30-18:00	4026	29	否
2110	行政法与行政诉讼法	闭卷	2020-07-05 11:00-12:30	4042	18	否
2094	法理学	闭卷	2020-07-05 14:00-15:30	4056	3	否
2107	刑法学(1)	闭卷	2020-07-05 16:30-18:00	4069	19	否

福建广播电视大学考试通知单

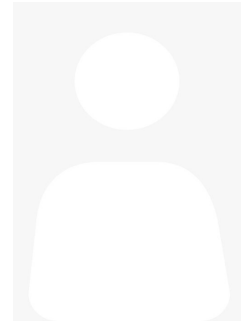

考点：3500604 安溪电大			
班级：安溪电大19春法律事务专科193500604014001			
学号	姓名	性别	身份证号
1935001416733	吴少晖	男	350524199801042016

纸质期末考试安排

试卷号	考试科目	形式	考试时间	考场号	座位号	留考
2098	民法学(2)	闭卷	2020-07-04 16:30-18:00	4026	22	否
2110	行政法与行政诉讼法	闭卷	2020-07-05 11:00-12:30	4042	2	否
2094	法理学	闭卷	2020-07-05 14:00-15:30	4056	17	否
2107	刑法学(1)	闭卷	2020-07-05 16:30-18:00	4070	3	否

福建广播电视大学考试通知单



考点：3500604 安溪电大			
班级：安溪电大19春法律事务专科193500604014001			
学号	姓名	性别	身份证号
1935001416734	林文滨	男	35052419820115153X

纸质期末考试安排

试卷号	考试科目	形式	考试时间	考场号	座位号	留考
2098	民法学(2)	闭卷	2020-07-04 16:30-18:00	4026	15	否
2110	行政法与行政诉讼法	闭卷	2020-07-05 11:00-12:30	4043	23	否
2094	法理学	闭卷	2020-07-05 14:00-15:30	4057	2	否
2107	刑法学(1)	闭卷	2020-07-05 16:30-18:00	4069	1	否

福建广播电视大学考试通知单



考点：3500604 安溪电大			
班级：安溪电大19春法律事务专科193500604014001			
学号	姓名	性别	身份证号
1935001416735	林洪坤	男	350524199512081019

纸质期末考试安排

试卷号	考试科目	形式	考试时间	考场号	座位号	留考
2098	民法学(2)	闭卷	2020-07-04 16:30-18:00	4026	6	否
2110	行政法与行政诉讼法	闭卷	2020-07-05 11:00-12:30	4043	9	否
2094	法理学	闭卷	2020-07-05 14:00-15:30	4055	16	否
2107	刑法学(1)	闭卷	2020-07-05 16:30-18:00	4069	15	否

福建广播电视大学考试通知单



考点：3500604 安溪电大			
班级：安溪电大19春法律事务专科193500604014001			
学号	姓名	性别	身份证号
1935001416740	王火炼	男	350524199606242012

纸质期末考试安排

试卷号	考试科目	形式	考试时间	考场号	座位号	留考
2098	民法学(2)	闭卷	2020-07-04 16:30-18:00	4026	30	否
2110	行政法与行政诉讼法	闭卷	2020-07-05 11:00-12:30	4042	30	否
2094	法理学	闭卷	2020-07-05 14:00-15:30	4056	1	否
2107	刑法学(1)	闭卷	2020-07-05 16:30-18:00	4070	10	否

福建广播电视大学考试通知单



考点：3500604 安溪电大			
班级：安溪电大19春法律事务专科193500604014001			
学号	姓名	性别	身份证号
1935001416742	陈伟平	男	350524199706132515

纸质期末考试安排

试卷号	考试科目	形式	考试时间	考场号	座位号	留考
2098	民法学(2)	闭卷	2020-07-04 16:30-18:00	4026	16	否
2110	行政法与行政诉讼法	闭卷	2020-07-05 11:00-12:30	4044	6	否
2094	法理学	闭卷	2020-07-05 14:00-15:30	4056	30	否
2107	刑法学(1)	闭卷	2020-07-05 16:30-18:00	4069	20	否

福建广播电视大学考试通知单



考点：3500604 安溪电大			
班级：安溪电大19春法律事务专科193500604014001			
学号	姓名	性别	身份证号
1935001416743	谢银城	男	35052419980228253X

纸质期末考试安排

试卷号	考试科目	形式	考试时间	考场号	座位号	留考
2098	民法学(2)	闭卷	2020-07-04 16:30-18:00	4026	7	否
2110	行政法与行政诉讼法	闭卷	2020-07-05 11:00-12:30	4043	21	否
2094	法理学	闭卷	2020-07-05 14:00-15:30	4055	13	否
2107	刑法学(1)	闭卷	2020-07-05 16:30-18:00	4070	4	否

福建广播电视大学考试通知单



考点：3500604 安溪电大			
班级：安溪电大19春法律事务专科193500604014001			
学号	姓名	性别	身份证号
1935001403217	庄文艺	男	35052419940412005X

纸质期末考试安排

试卷号	考试科目	形式	考试时间	考场号	座位号	留考
2098	民法学(2)	闭卷	2020-07-04 16:30-18:00	4026	27	否
2110	行政法与行政诉讼法	闭卷	2020-07-05 11:00-12:30	4042	24	否
2094	法理学	闭卷	2020-07-05 14:00-15:30	4055	9	否
2107	刑法学(1)	闭卷	2020-07-05 16:30-18:00	4069	12	否

福建广播电视大学考试通知单



考点：3500604 安溪电大			
班级：安溪电大19春法律事务专科193500604014001			
学号	姓名	性别	身份证号
1935001403218	林泽宏	男	350524199612096816

纸质期末考试安排

试卷号	考试科目	形式	考试时间	考场号	座位号	留考
2098	民法学(2)	闭卷	2020-07-04 16:30-18:00	4026	20	否
2110	行政法与行政诉讼法	闭卷	2020-07-05 11:00-12:30	4042	9	否
2094	法理学	闭卷	2020-07-05 14:00-15:30	4055	24	否
2107	刑法学(1)	闭卷	2020-07-05 16:30-18:00	4069	26	否

福建广播电视大学考试通知单

考点：3500604 安溪电大

班级：安溪电大19春法律事务专科193500604014001

学号	姓名	性别	身份证号
1935001403219	林毅涌	男	35052419971228681X

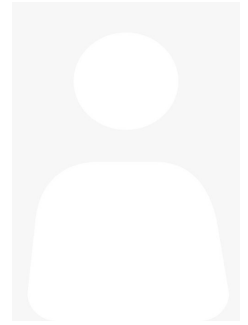

纸质期末考试安排

试卷号	考试科目	形式	考试时间	考场号	座位号	留考
2098	民法学(2)	闭卷	2020-07-04 16:30-18:00	4026	13	否
2110	行政法与行政诉讼法	闭卷	2020-07-05 11:00-12:30	4043	29	否
2094	法理学	闭卷	2020-07-05 14:00-15:30	4056	11	否
2107	刑法学(1)	闭卷	2020-07-05 16:30-18:00	4070	11	否

福建广播电视大学考试通知单



考点：3500604 安溪电大			
班级：安溪电大19春法律事务专科193500604014001			
学号	姓名	性别	身份证号
1935001403220	林江山	男	35052419980820003X

纸质期末考试安排

试卷号	考试科目	形式	考试时间	考场号	座位号	留考
2098	民法学(2)	闭卷	2020-07-04 16:30-18:00	4026	4	否
2110	行政法与行政诉讼法	闭卷	2020-07-05 11:00-12:30	4043	12	否
2094	法理学	闭卷	2020-07-05 14:00-15:30	4056	25	否
2107	刑法学(1)	闭卷	2020-07-05 16:30-18:00	4069	8	否

福建广播电视大学考试通知单



考点：3500604 安溪电大			
班级：安溪电大19春法律事务专科193500604014001			
学号	姓名	性别	身份证号
1935001416707	谢章鑫	男	350524198208072017

纸质期末考试安排

试卷号	考试科目	形式	考试时间	考场号	座位号	留考
2098	民法学(2)	闭卷	2020-07-04 16:30-18:00	4027	1	否
2110	行政法与行政诉讼法	闭卷	2020-07-05 11:00-12:30	4043	28	否
2094	法理学	闭卷	2020-07-05 14:00-15:30	4055	26	否
2107	刑法学(1)	闭卷	2020-07-05 16:30-18:00	4070	12	否

福建广播电视大学考试通知单



考点：3500604 安溪电大			
班级：安溪电大19秋专一村一193500604044501			
学号	姓名	性别	身份证号
1935004464731	唐娇燕	女	350524199012011022

纸质期末考试安排

试卷号	考试科目	形式	考试时间	考场号	座位号	留考
2724	市场营销原理与实务	闭卷	2020-07-04 16:30-17:30	4029	23	否
2721	乡镇行政管理	闭卷	2020-07-05 08:30-09:30	4037	16	否
2723	农村政策法规	闭卷	2020-07-05 11:00-12:00	4052	28	否

福建广播电视大学考试通知单

考点：3500604 安溪电大

班级：安溪电大19秋专一村一193500604044501

学号	姓名	性别	身份证号
1935004464732	王燕川	男	350524198809065517

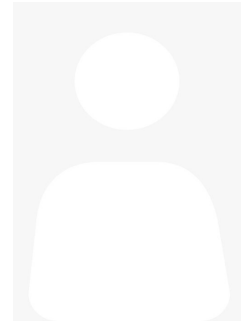

纸质期末考试安排

试卷号	考试科目	形式	考试时间	考场号	座位号	留考
2724	市场营销原理与实务	闭卷	2020-07-04 16:30-17:30	4029	16	否
2721	乡镇行政管理	闭卷	2020-07-05 08:30-09:30	4038	3	否
2723	农村政策法规	闭卷	2020-07-05 11:00-12:00	4052	19	否

福建广播电视大学考试通知单



考点：3500604 安溪电大			
班级：安溪电大19秋专一村一193500604044501			
学号	姓名	性别	身份证号
1935004464733	李冰冰	女	350524198411141540

纸质期末考试安排

试卷号	考试科目	形式	考试时间	考场号	座位号	留考
2724	市场营销原理与实务	闭卷	2020-07-04 16:30-17:30	4029	9	否
2721	乡镇行政管理	闭卷	2020-07-05 08:30-09:30	4037	11	否
2723	农村政策法规	闭卷	2020-07-05 11:00-12:00	4052	9	否

福建广播电视大学考试通知单



考点：3500604 安溪电大			
班级：安溪电大19秋专一村一193500604044501			
学号	姓名	性别	身份证号
1935004464734	李思远	男	350524199511071513

纸质期末考试安排

试卷号	考试科目	形式	考试时间	考场号	座位号	留考
2724	市场营销原理与实务	闭卷	2020-07-04 16:30-17:30	4029	1	否
2721	乡镇行政管理	闭卷	2020-07-05 08:30-09:30	4037	29	否
2723	农村政策法规	闭卷	2020-07-05 11:00-12:00	4053	8	否

福建广播电视大学考试通知单



考点：3500604 安溪电大			
班级：安溪电大19春一村一专科193500604044001			
学号	姓名	性别	身份证号
1935004416516	陈建木	男	350524198711108910

纸质期末考试安排

试卷号	考试科目	形式	考试时间	考场号	座位号	留考
2724	市场营销原理与实务	闭卷	2020-07-04 16:30-17:30	4029	2	否
2721	乡镇行政管理	闭卷	2020-07-05 08:30-09:30	4037	6	否
2723	农村政策法规	闭卷	2020-07-05 11:00-12:00	4052	18	否

福建广播电视大学考试通知单



考点：3500604 安溪电大			
班级：安溪电大19春一村一专科193500604044001			
学号	姓名	性别	身份证号
1935004416523	林兴忠	男	350524198112313058

纸质期末考试安排

试卷号	考试科目	形式	考试时间	考场号	座位号	留考
2724	市场营销原理与实务	闭卷	2020-07-04 16:30-17:30	4029	27	否
2721	乡镇行政管理	闭卷	2020-07-05 08:30-09:30	4037	7	否
2723	农村政策法规	闭卷	2020-07-05 11:00-12:00	4052	24	否

福建广播电视大学考试通知单



考点：3500604 安溪电大			
班级：安溪电大19春一村一专科193500604044001			
学号	姓名	性别	身份证号
1935004416524	谢海龙	男	350524198905062535

纸质期末考试安排

试卷号	考试科目	形式	考试时间	考场号	座位号	留考
2724	市场营销原理与实务	闭卷	2020-07-04 16:30-17:30	4029	19	否
2721	乡镇行政管理	闭卷	2020-07-05 08:30-09:30	4037	24	否
2723	农村政策法规	闭卷	2020-07-05 11:00-12:00	4052	14	否

福建广播电视大学考试通知单



考点：3500604 安溪电大			
班级：安溪电大19春一村一专科193500604044001			
学号	姓名	性别	身份证号
1935004416525	周子伟	男	350524198406223015

纸质期末考试安排

试卷号	考试科目	形式	考试时间	考场号	座位号	留考
2724	市场营销原理与实务	闭卷	2020-07-04 16:30-17:30	4029	12	否
2721	乡镇行政管理	闭卷	2020-07-05 08:30-09:30	4037	2	否
2723	农村政策法规	闭卷	2020-07-05 11:00-12:00	4052	5	否

福建广播电视大学考试通知单

考点：3500604 安溪电大

班级：安溪电大19春一村一专科193500604044001

学号	姓名	性别	身份证号
1935004416526	白丽红	女	350524198106063021

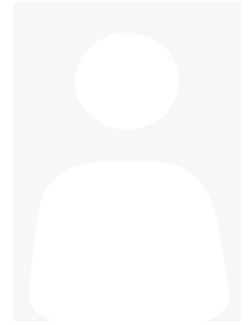

纸质期末考试安排

试卷号	考试科目	形式	考试时间	考场号	座位号	留考
2724	市场营销原理与实务	闭卷	2020-07-04 16:30-17:30	4029	5	否
2721	乡镇行政管理	闭卷	2020-07-05 08:30-09:30	4037	19	否
2723	农村政策法规	闭卷	2020-07-05 11:00-12:00	4053	4	否

福建广播电视大学考试通知单



考点：3500604 安溪电大			
班级：安溪电大19春一村一专科193500604044001			
学号	姓名	性别	身份证号
1935004416533	翁棋南	男	350524197711123016

纸质期末考试安排

试卷号	考试科目	形式	考试时间	考场号	座位号	留考
2724	市场营销原理与实务	闭卷	2020-07-04 16:30-17:30	4029	29	否
2721	乡镇行政管理	闭卷	2020-07-05 08:30-09:30	4037	20	否
2723	农村政策法规	闭卷	2020-07-05 11:00-12:00	4052	3	否

福建广播电视大学考试通知单



考点：3500604 安溪电大			
班级：安溪电大19春一村一专科193500604044001			
学号	姓名	性别	身份证号
1935004416534	孙金聪	男	350524198410072571

纸质期末考试安排

试卷号	考试科目	形式	考试时间	考场号	座位号	留考
2724	市场营销原理与实务	闭卷	2020-07-04 16:30-17:30	4029	21	否
2721	乡镇行政管理	闭卷	2020-07-05 08:30-09:30	4038	7	否
2723	农村政策法规	闭卷	2020-07-05 11:00-12:00	4053	2	否

福建广播电视大学考试通知单

考点：3500604 安溪电大

班级：安溪电大19春一村一专科193500604044001

学号	姓名	性别	身份证号
1935004416535	林添元	男	350524197501093031

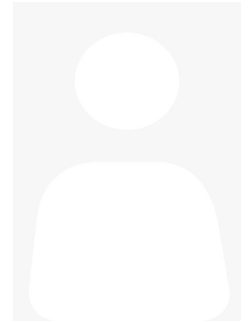

纸质期末考试安排

试卷号	考试科目	形式	考试时间	考场号	座位号	留考
2724	市场营销原理与实务	闭卷	2020-07-04 16:30-17:30	4029	14	否
2721	乡镇行政管理	闭卷	2020-07-05 08:30-09:30	4037	15	否
2723	农村政策法规	闭卷	2020-07-05 11:00-12:00	4052	21	否

福建广播电视大学考试通知单



考点：3500604 安溪电大			
班级：安溪电大19春一村一专科193500604044001			
学号	姓名	性别	身份证号
1935004416536	苏仲江	男	350524198906111570

纸质期末考试安排

试卷号	考试科目	形式	考试时间	考场号	座位号	留考
2724	市场营销原理与实务	闭卷	2020-07-04 16:30-17:30	4029	7	否
2721	乡镇行政管理	闭卷	2020-07-05 08:30-09:30	4038	2	否
2723	农村政策法规	闭卷	2020-07-05 11:00-12:00	4052	11	否

福建广播电视大学考试通知单



考点：3500604 安溪电大			
班级：安溪电大19春一村一专科193500604044001			
学号	姓名	性别	身份证号
1935004403196	苏尚文	男	350524197510051538

纸质期末考试安排

试卷号	考试科目	形式	考试时间	考场号	座位号	留考
2724	市场营销原理与实务	闭卷	2020-07-04 16:30-17:30	4029	26	否
2721	乡镇行政管理	闭卷	2020-07-05 08:30-09:30	4037	27	否
2723	农村政策法规	闭卷	2020-07-05 11:00-12:00	4052	30	否

福建广播电视大学考试通知单



考点：3500604 安溪电大			
班级：安溪电大2018秋一村一行政管183500604044501			
学号	姓名	性别	身份证号
1835004464524	林火耿	男	350524198206213074

纸质期末考试安排

试卷号	考试科目	形式	考试时间	考场号	座位号	留考
2724	市场营销原理与实务	闭卷	2020-07-04 16:30-17:30	4029	24	否

福建广播电视大学考试通知单



考点：3500604 安溪电大			
班级：安溪电大2018秋一村一行政管183500604044501			
学号	姓名	性别	身份证号
1835004464525	沈建群	男	350524198104153031

纸质期末考试安排

试卷号	考试科目	形式	考试时间	考场号	座位号	留考
2724	市场营销原理与实务	闭卷	2020-07-04 16:30-17:30	4029	17	否

福建广播电视大学考试通知单



考点：3500604 安溪电大			
班级：安溪电大2018秋一村一行政管183500604044501			
学号	姓名	性别	身份证号
1835004464526	林豪东	男	350524197601233556

纸质期末考试安排

试卷号	考试科目	形式	考试时间	考场号	座位号	留考
2724	市场营销原理与实务	闭卷	2020-07-04 16:30-17:30	4029	10	否

福建广播电视大学考试通知单



考点：3500604 安溪电大			
班级：安溪电大2018秋一村一行政管183500604044501			
学号	姓名	性别	身份证号
1835004464527	林展超	男	350524198005043515

纸质期末考试安排

试卷号	考试科目	形式	考试时间	考场号	座位号	留考
2724	市场营销原理与实务	闭卷	2020-07-04 16:30-17:30	4029	3	否

福建广播电视大学考试通知单

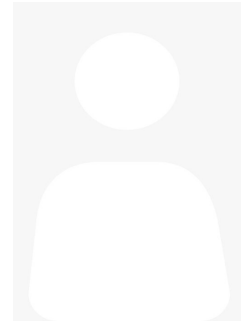

考点：3500604 安溪电大			
班级：安溪电大2018秋一村一行政管183500604044501			
学号	姓名	性别	身份证号
1835004464534	高进军	男	350524198801073811

纸质期末考试安排

试卷号	考试科目	形式	考试时间	考场号	座位号	留考
2724	市场营销原理与实务	闭卷	2020-07-04 16:30-17:30	4029	28	否

福建广播电视大学考试通知单



考点：3500604 安溪电大			
班级：安溪电大2018秋一村一行政管183500604044501			
学号	姓名	性别	身份证号
1835004464535	黄佳修	男	350524199904071514

纸质期末考试安排

试卷号	考试科目	形式	考试时间	考场号	座位号	留考
2724	市场营销原理与实务	闭卷	2020-07-04 16:30-17:30	4029	20	否

福建广播电视大学考试通知单

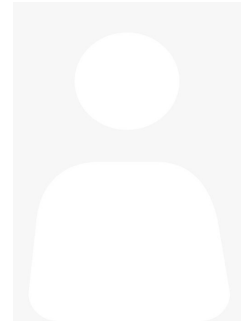

考点：3500604 安溪电大			
班级：安溪电大2018秋一村一行政管183500604044501			
学号	姓名	性别	身份证号
1835004464536	陈美滨	男	350524197605024532

纸质期末考试安排

试卷号	考试科目	形式	考试时间	考场号	座位号	留考
2724	市场营销原理与实务	闭卷	2020-07-04 16:30-17:30	4029	13	否

福建广播电视大学考试通知单



考点：3500604 安溪电大			
班级：安溪电大2018秋一村一行政管183500604044501			
学号	姓名	性别	身份证号
1835004464537	许良波	男	350524198606123019

纸质期末考试安排

试卷号	考试科目	形式	考试时间	考场号	座位号	留考
2724	市场营销原理与实务	闭卷	2020-07-04 16:30-17:30	4029	6	否

福建广播电视大学考试通知单

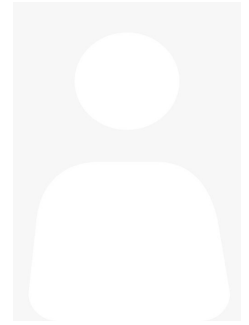

考点：3500604 安溪电大			
班级：安溪电大2018秋一村一行政管183500604044501			
学号	姓名	性别	身份证号
1835004464544	黄紫娟	女	350524198001170023

纸质期末考试安排

试卷号	考试科目	形式	考试时间	考场号	座位号	留考
2724	市场营销原理与实务	闭卷	2020-07-04 16:30-17:30	4029	30	否

福建广播电视大学考试通知单

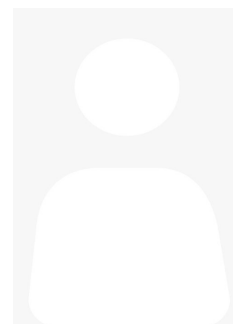

考点：3500604 安溪电大			
班级：安溪电大2018秋一村一行政管183500604044501			
学号	姓名	性别	身份证号
1835004464545	张和市	男	350524197804118013

纸质期末考试安排

试卷号	考试科目	形式	考试时间	考场号	座位号	留考
2724	市场营销原理与实务	闭卷	2020-07-04 16:30-17:30	4029	22	否

福建广播电视大学考试通知单

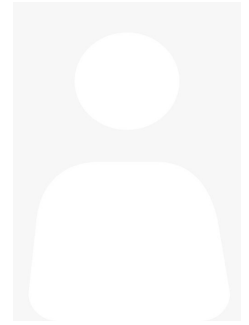

考点：3500604 安溪电大			
班级：安溪电大2018秋一村一行政管183500604044501			
学号	姓名	性别	身份证号
1835004464546	徐凤梅	女	350524198206118026

纸质期末考试安排

试卷号	考试科目	形式	考试时间	考场号	座位号	留考
2724	市场营销原理与实务	闭卷	2020-07-04 16:30-17:30	4029	15	否

福建广播电视大学考试通知单



考点：3500604 安溪电大			
班级：安溪电大2018秋一村一行政管183500604044501			
学号	姓名	性别	身份证号
1835004464547	许春玲	女	35052419881111252X

纸质期末考试安排

试卷号	考试科目	形式	考试时间	考场号	座位号	留考
2724	市场营销原理与实务	闭卷	2020-07-04 16:30-17:30	4029	8	否

福建广播电视大学考试通知单

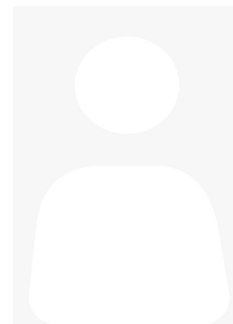

考点：3500604 安溪电大			
班级：安溪电大2018秋一村一行政管183500604044501			
学号	姓名	性别	身份证号
1835004464555	陈春宝	男	350524198603038919

纸质期末考试安排

试卷号	考试科目	形式	考试时间	考场号	座位号	留考
2724	市场营销原理与实务	闭卷	2020-07-04 16:30-17:30	4029	25	否

福建广播电视大学考试通知单

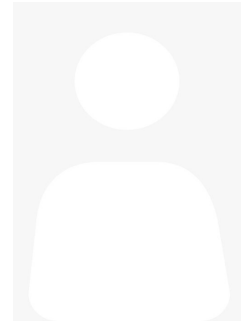

考点：3500604 安溪电大			
班级：安溪电大2018秋一村一行政管183500604044501			
学号	姓名	性别	身份证号
1835004464556	胡守良	男	510722198204128157

纸质期末考试安排

试卷号	考试科目	形式	考试时间	考场号	座位号	留考
2724	市场营销原理与实务	闭卷	2020-07-04 16:30-17:30	4029	18	否

福建广播电视大学考试通知单



考点：3500604 安溪电大			
班级：安溪电大2018秋一村一行政管183500604044501			
学号	姓名	性别	身份证号
1835004464557	张根在	男	350524198408113813

纸质期末考试安排

试卷号	考试科目	形式	考试时间	考场号	座位号	留考
2724	市场营销原理与实务	闭卷	2020-07-04 16:30-17:30	4029	11	否

福建广播电视大学考试通知单



考点：3500604 安溪电大			
班级：安溪电大2018秋一村一行政管183500604044501			
学号	姓名	性别	身份证号
1835004464558	陈火明	男	350524198201163813

纸质期末考试安排

试卷号	考试科目	形式	考试时间	考场号	座位号	留考
2724	市场营销原理与实务	闭卷	2020-07-04 16:30-17:30	4029	4	否

福建广播电视大学考试通知单



考点：3500604 安溪电大			
班级：安溪电大19秋专一村一193500604044501			
学号	姓名	性别	身份证号
1935004464727	许良舜	男	350524198209271552

纸质期末考试安排

试卷号	考试科目	形式	考试时间	考场号	座位号	留考
2724	市场营销原理与实务	闭卷	2020-07-04 16:30-17:30	4030	24	否
2721	乡镇行政管理	闭卷	2020-07-05 08:30-09:30	4037	28	否
2723	农村政策法规	闭卷	2020-07-05 11:00-12:00	4052	29	否

福建广播电视大学考试通知单



考点：3500604 安溪电大			
班级：安溪电大19秋专一村一193500604044501			
学号	姓名	性别	身份证号
1935004464728	李启瑜	男	350524198809081576

纸质期末考试安排

试卷号	考试科目	形式	考试时间	考场号	座位号	留考
2724	市场营销原理与实务	闭卷	2020-07-04 16:30-17:30	4030	16	否
2721	乡镇行政管理	闭卷	2020-07-05 08:30-09:30	4037	4	否
2723	农村政策法规	闭卷	2020-07-05 11:00-12:00	4052	20	否

福建广播电视大学考试通知单



考点：3500604 安溪电大			
班级：安溪电大19秋专一村一193500604044501			
学号	姓名	性别	身份证号
1935004464729	蔡亚丽	女	350524199008183067

纸质期末考试安排

试卷号	考试科目	形式	考试时间	考场号	座位号	留考
2724	市场营销原理与实务	闭卷	2020-07-04 16:30-17:30	4030	9	否
2721	乡镇行政管理	闭卷	2020-07-05 08:30-09:30	4037	21	否
2723	农村政策法规	闭卷	2020-07-05 11:00-12:00	4052	10	否

福建广播电视大学考试通知单



考点：3500604 安溪电大			
班级：安溪电大19秋专一村一193500604044501			
学号	姓名	性别	身份证号
1935004464730	唐玮进	男	350524198509071018

纸质期末考试安排

试卷号	考试科目	形式	考试时间	考场号	座位号	留考
2724	市场营销原理与实务	闭卷	2020-07-04 16:30-17:30	4030	1	否
2721	乡镇行政管理	闭卷	2020-07-05 08:30-09:30	4038	8	否
2723	农村政策法规	闭卷	2020-07-05 11:00-12:00	4053	9	否

福建广播电视大学考试通知单



考点：3500604 安溪电大			
班级：安溪电大19秋专一村一193500604044501			
学号	姓名	性别	身份证号
1935004464737	高炳武	男	350524198410143819

纸质期末考试安排

试卷号	考试科目	形式	考试时间	考场号	座位号	留考
2724	市场营销原理与实务	闭卷	2020-07-04 16:30-17:30	4030	27	否
2721	乡镇行政管理	闭卷	2020-07-05 08:30-09:30	4038	9	否
2723	农村政策法规	闭卷	2020-07-05 11:00-12:00	4052	7	否

福建广播电视大学考试通知单



考点：3500604 安溪电大			
班级：安溪电大19秋专一村一193500604044501			
学号	姓名	性别	身份证号
1935004464738	张培林	男	350524198809051510

纸质期末考试安排

试卷号	考试科目	形式	考试时间	考场号	座位号	留考
2724	市场营销原理与实务	闭卷	2020-07-04 16:30-17:30	4030	19	否
2721	乡镇行政管理	闭卷	2020-07-05 08:30-09:30	4037	17	否
2723	农村政策法规	闭卷	2020-07-05 11:00-12:00	4053	6	否

福建广播电视大学考试通知单



考点：3500604 安溪电大			
班级：安溪电大19秋专一村一193500604044501			
学号	姓名	性别	身份证号
1935004464739	王明水	男	350524196401064052

纸质期末考试安排

试卷号	考试科目	形式	考试时间	考场号	座位号	留考
2724	市场营销原理与实务	闭卷	2020-07-04 16:30-17:30	4030	11	否
2721	乡镇行政管理	闭卷	2020-07-05 08:30-09:30	4038	4	否
2723	农村政策法规	闭卷	2020-07-05 11:00-12:00	4052	25	否

福建广播电视大学考试通知单

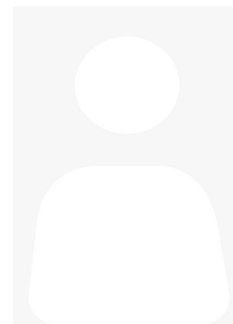

考点：3500604 安溪电大			
班级：安溪电大19秋专一村一193500604044501			
学号	姓名	性别	身份证号
1935004464740	苏志艺	男	350524198401301555

纸质期末考试安排

试卷号	考试科目	形式	考试时间	考场号	座位号	留考
2724	市场营销原理与实务	闭卷	2020-07-04 16:30-17:30	4030	4	否
2721	乡镇行政管理	闭卷	2020-07-05 08:30-09:30	4037	12	否
2723	农村政策法规	闭卷	2020-07-05 11:00-12:00	4052	15	否

福建广播电视大学考试通知单



考点：3500604 安溪电大			
班级：安溪电大19春一村一专科193500604044001			
学号	姓名	性别	身份证号
1935004416519	张进加	男	350524197810268317

纸质期末考试安排

试卷号	考试科目	形式	考试时间	考场号	座位号	留考
2724	市场营销原理与实务	闭卷	2020-07-04 16:30-17:30	4030	28	否
2721	乡镇行政管理	闭卷	2020-07-05 08:30-09:30	4037	18	否
2723	农村政策法规	闭卷	2020-07-05 11:00-12:00	4052	26	否

福建广播电视大学考试通知单



考点：3500604 安溪电大			
班级：安溪电大19春一村一专科193500604044001			
学号	姓名	性别	身份证号
1935004416520	施晓云	女	350524198208053043

纸质期末考试安排

试卷号	考试科目	形式	考试时间	考场号	座位号	留考
2724	市场营销原理与实务	闭卷	2020-07-04 16:30-17:30	4030	20	否
2721	乡镇行政管理	闭卷	2020-07-05 08:30-09:30	4038	5	否
2723	农村政策法规	闭卷	2020-07-05 11:00-12:00	4052	16	否

福建广播电视大学考试通知单

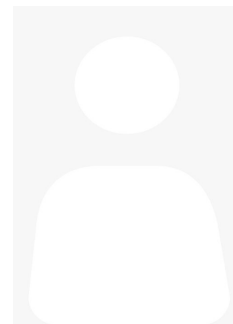

考点：3500604 安溪电大			
班级：安溪电大19春一村一专科193500604044001			
学号	姓名	性别	身份证号
1935004416521	施贤儒	男	350524198903253055

纸质期末考试安排

试卷号	考试科目	形式	考试时间	考场号	座位号	留考
2724	市场营销原理与实务	闭卷	2020-07-04 16:30-17:30	4030	12	否
2721	乡镇行政管理	闭卷	2020-07-05 08:30-09:30	4037	13	否
2723	农村政策法规	闭卷	2020-07-05 11:00-12:00	4052	6	否

福建广播电视大学考试通知单



考点：3500604 安溪电大			
班级：安溪电大19春一村一专科193500604044001			
学号	姓名	性别	身份证号
1935004416522	林雅琼	女	350524198906183080

纸质期末考试安排

试卷号	考试科目	形式	考试时间	考场号	座位号	留考
2724	市场营销原理与实务	闭卷	2020-07-04 16:30-17:30	4030	5	否
2721	乡镇行政管理	闭卷	2020-07-05 08:30-09:30	4037	30	否
2723	农村政策法规	闭卷	2020-07-05 11:00-12:00	4053	5	否

福建广播电视大学考试通知单



考点：3500604 安溪电大			
班级：安溪电大19春一村一专科193500604044001			
学号	姓名	性别	身份证号
1935004416529	沈永杰	男	350524198612183018

纸质期末考试安排

试卷号	考试科目	形式	考试时间	考场号	座位号	留考
2724	市场营销原理与实务	闭卷	2020-07-04 16:30-17:30	4030	30	否
2721	乡镇行政管理	闭卷	2020-07-05 08:30-09:30	4038	1	否
2723	农村政策法规	闭卷	2020-07-05 11:00-12:00	4052	4	否

福建广播电视大学考试通知单



考点：3500604 安溪电大			
班级：安溪电大19春一村一专科193500604044001			
学号	姓名	性别	身份证号
1935004416530	许淦蝗	男	350524199002142571

纸质期末考试安排

试卷号	考试科目	形式	考试时间	考场号	座位号	留考
2724	市场营销原理与实务	闭卷	2020-07-04 16:30-17:30	4030	22	否
2721	乡镇行政管理	闭卷	2020-07-05 08:30-09:30	4037	8	否
2723	农村政策法规	闭卷	2020-07-05 11:00-12:00	4053	3	否

福建广播电视大学考试通知单

考点：3500604 安溪电大

班级：安溪电大19春一村一专科193500604044001

学号	姓名	性别	身份证号
1935004416531	郑俊华	女	411024198503078569

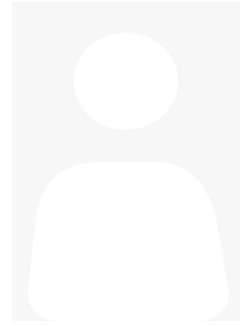

纸质期末考试安排

试卷号	考试科目	形式	考试时间	考场号	座位号	留考
2724	市场营销原理与实务	闭卷	2020-07-04 16:30-17:30	4030	14	否
2721	乡镇行政管理	闭卷	2020-07-05 08:30-09:30	4037	25	否
2723	农村政策法规	闭卷	2020-07-05 11:00-12:00	4052	22	否

福建广播电视大学考试通知单



考点：3500604 安溪电大

班级：安溪电大19春一村一专科193500604044001

学号	姓名	性别	身份证号
1935004416532	白宏敏	男	350524198511243018

纸质期末考试安排

试卷号	考试科目	形式	考试时间	考场号	座位号	留考
2724	市场营销原理与实务	闭卷	2020-07-04 16:30-17:30	4030	7	否
2721	乡镇行政管理	闭卷	2020-07-05 08:30-09:30	4037	3	否
2723	农村政策法规	闭卷	2020-07-05 11:00-12:00	4052	12	否

福建广播电视大学考试通知单

考点：3500604 安溪电大

班级：安溪电大19春一村一专科193500604044001

学号	姓名	性别	身份证号
1935004403195	徐海龙	男	350524198411038017

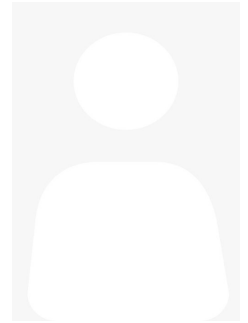

纸质期末考试安排

试卷号	考试科目	形式	考试时间	考场号	座位号	留考
2724	市场营销原理与实务	闭卷	2020-07-04 16:30-17:30	4030	3	否
2721	乡镇行政管理	闭卷	2020-07-05 08:30-09:30	4037	10	否
2723	农村政策法规	闭卷	2020-07-05 11:00-12:00	4052	1	否

福建广播电视大学考试通知单

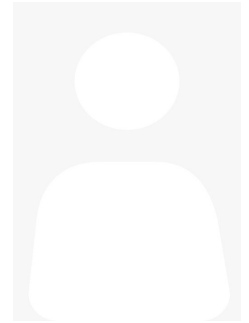

考点：3500604 安溪电大			
班级：安溪电大2018秋一村一行政管183500604044501			
学号	姓名	性别	身份证号
1835004464520	朱成艺	男	350524197910096516

纸质期末考试安排

试卷号	考试科目	形式	考试时间	考场号	座位号	留考
2724	市场营销原理与实务	闭卷	2020-07-04 16:30-17:30	4030	25	否

福建广播电视大学考试通知单

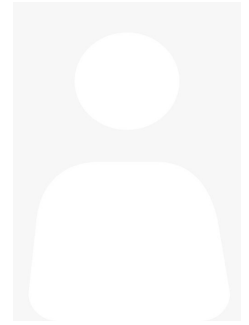

考点：3500604 安溪电大			
班级：安溪电大2018秋一村一行政管183500604044501			
学号	姓名	性别	身份证号
1835004464521	陈志坚	男	350524197605222555

纸质期末考试安排

试卷号	考试科目	形式	考试时间	考场号	座位号	留考
2724	市场营销原理与实务	闭卷	2020-07-04 16:30-17:30	4030	17	否

福建广播电视大学考试通知单



考点：3500604 安溪电大			
班级：安溪电大2018秋一村一行政管183500604044501			
学号	姓名	性别	身份证号
1835004464522	叶庆同	男	350524197312182510

纸质期末考试安排

试卷号	考试科目	形式	考试时间	考场号	座位号	留考
2724	市场营销原理与实务	闭卷	2020-07-04 16:30-17:30	4030	10	否

福建广播电视大学考试通知单

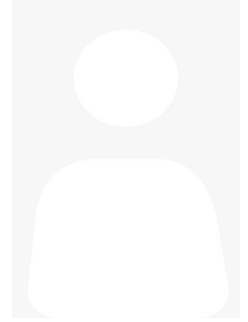

考点：3500604 安溪电大			
班级：安溪电大2018秋一村一行政管183500604044501			
学号	姓名	性别	身份证号
1835004464523	施桑镇	男	350524198702283098

纸质期末考试安排

试卷号	考试科目	形式	考试时间	考场号	座位号	留考
2724	市场营销原理与实务	闭卷	2020-07-04 16:30-17:30	4030	2	否

福建广播电视大学考试通知单

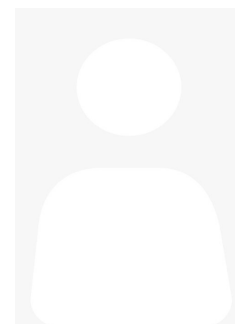

考点：3500604 安溪电大			
班级：安溪电大2018秋一村一行政管183500604044501			
学号	姓名	性别	身份证号
1835004464530	廖志毅	男	350524198709280535

纸质期末考试安排

试卷号	考试科目	形式	考试时间	考场号	座位号	留考
2724	市场营销原理与实务	闭卷	2020-07-04 16:30-17:30	4030	29	否

福建广播电视大学考试通知单

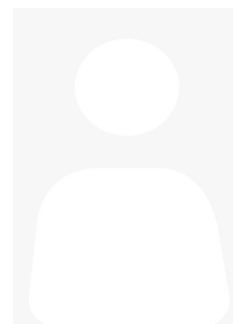

考点：3500604 安溪电大			
班级：安溪电大2018秋一村一行政管183500604044501			
学号	姓名	性别	身份证号
1835004464531	陈清梅	女	350524198405244543

纸质期末考试安排

试卷号	考试科目	形式	考试时间	考场号	座位号	留考
2724	市场营销原理与实务	闭卷	2020-07-04 16:30-17:30	4030	21	否

福建广播电视大学考试通知单

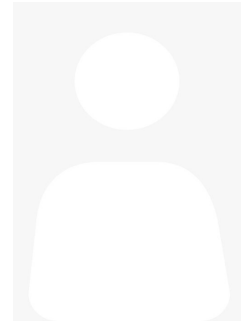

考点：3500604 安溪电大			
班级：安溪电大2018秋一村一行政管183500604044501			
学号	姓名	性别	身份证号
1835004464532	李静霞	女	350524198209204544

纸质期末考试安排

试卷号	考试科目	形式	考试时间	考场号	座位号	留考
2724	市场营销原理与实务	闭卷	2020-07-04 16:30-17:30	4030	13	否

福建广播电视大学考试通知单

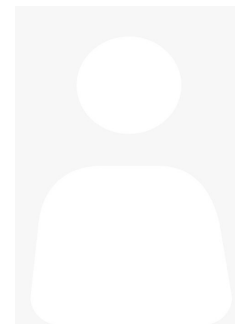

考点：3500604 安溪电大			
班级：安溪电大2018秋一村一行政管183500604044501			
学号	姓名	性别	身份证号
1835004464533	梁月美	女	350524199406162528

纸质期末考试安排

试卷号	考试科目	形式	考试时间	考场号	座位号	留考
2724	市场营销原理与实务	闭卷	2020-07-04 16:30-17:30	4030	6	否

福建广播电视大学考试通知单

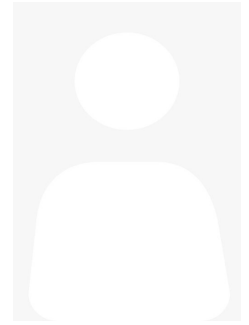

考点：3500604 安溪电大			
班级：安溪电大2018秋一村一行政管183500604044501			
学号	姓名	性别	身份证号
1835004464541	林捷婷	女	350524198001231527

纸质期末考试安排

试卷号	考试科目	形式	考试时间	考场号	座位号	留考
2724	市场营销原理与实务	闭卷	2020-07-04 16:30-17:30	4030	23	否

福建广播电视大学考试通知单



考点：3500604 安溪电大			
班级：安溪电大2018秋一村一行政管183500604044501			
学号	姓名	性别	身份证号
1835004464542	苏锦秋	男	350524197312071618

纸质期末考试安排

试卷号	考试科目	形式	考试时间	考场号	座位号	留考
2724	市场营销原理与实务	闭卷	2020-07-04 16:30-17:30	4030	15	否

福建广播电视大学考试通知单



考点：3500604 安溪电大			
班级：安溪电大2018秋一村一行政管183500604044501			
学号	姓名	性别	身份证号
1835004464543	苏佳毅	男	350524198310291558

纸质期末考试安排

试卷号	考试科目	形式	考试时间	考场号	座位号	留考
2724	市场营销原理与实务	闭卷	2020-07-04 16:30-17:30	4030	8	否

福建广播电视大学考试通知单

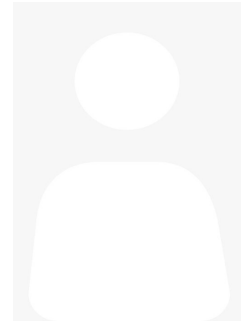

考点：3500604 安溪电大			
班级：安溪电大2018秋一村一行政管183500604044501			
学号	姓名	性别	身份证号
1835004464551	陈丽玉	女	350524198709224541

纸质期末考试安排

试卷号	考试科目	形式	考试时间	考场号	座位号	留考
2724	市场营销原理与实务	闭卷	2020-07-04 16:30-17:30	4030	26	否

福建广播电视大学考试通知单

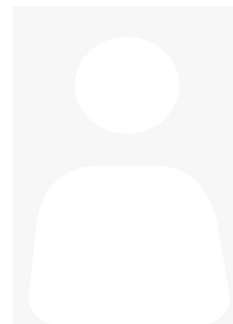

考点：3500604 安溪电大			
班级：安溪电大2018秋一村一行政管183500604044501			
学号	姓名	性别	身份证号
1835004464552	刘宏斌	男	350524198301016810

纸质期末考试安排

试卷号	考试科目	形式	考试时间	考场号	座位号	留考
2724	市场营销原理与实务	闭卷	2020-07-04 16:30-17:30	4030	18	否

福建广播电视大学考试通知单



考点：3500604 安溪电大			
班级：安溪电大19秋专一村一193500604044501			
学号	姓名	性别	身份证号
1935004464735	柯长明	男	35052419880721155X

纸质期末考试安排

试卷号	考试科目	形式	考试时间	考场号	座位号	留考
2724	市场营销原理与实务	闭卷	2020-07-04 16:30-17:30	4031	12	否
2721	乡镇行政管理	闭卷	2020-07-05 08:30-09:30	4037	5	否
2723	农村政策法规	闭卷	2020-07-05 11:00-12:00	4052	27	否

福建广播电视大学考试通知单

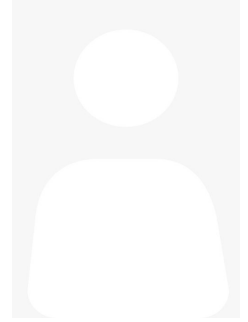

考点：3500604 安溪电大			
班级：安溪电大19秋专一村一193500604044501			
学号	姓名	性别	身份证号
1935004464736	白明叶	女	350524198304213043

纸质期末考试安排

试卷号	考试科目	形式	考试时间	考场号	座位号	留考
2724	市场营销原理与实务	闭卷	2020-07-04 16:30-17:30	4031	4	否
2721	乡镇行政管理	闭卷	2020-07-05 08:30-09:30	4037	22	否
2723	农村政策法规	闭卷	2020-07-05 11:00-12:00	4052	17	否

福建广播电视大学考试通知单



考点：3500604 安溪电大			
班级：安溪电大19春一村一专科193500604044001			
学号	姓名	性别	身份证号
1935004416517	林怡慧	女	350524199206073520

纸质期末考试安排

试卷号	考试科目	形式	考试时间	考场号	座位号	留考
2724	市场营销原理与实务	闭卷	2020-07-04 16:30-17:30	4031	13	否
2721	乡镇行政管理	闭卷	2020-07-05 08:30-09:30	4037	23	否
2723	农村政策法规	闭卷	2020-07-05 11:00-12:00	4052	8	否

福建广播电视大学考试通知单

考点：3500604 安溪电大

班级：安溪电大19春一村一专科193500604044001

学号	姓名	性别	身份证号
1935004416518	苏建民	男	350524198411092013

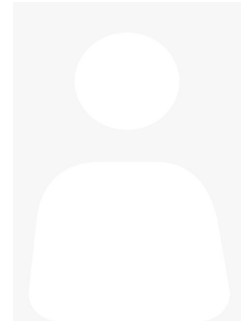

纸质期末考试安排

试卷号	考试科目	形式	考试时间	考场号	座位号	留考
2724	市场营销原理与实务	闭卷	2020-07-04 16:30-17:30	4031	5	否
2721	乡镇行政管理	闭卷	2020-07-05 08:30-09:30	4037	1	否
2723	农村政策法规	闭卷	2020-07-05 11:00-12:00	4053	7	否

福建广播电视大学考试通知单

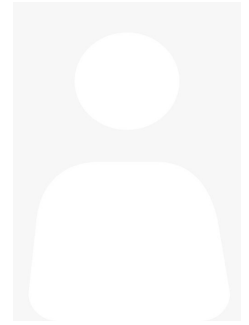

考点：3500604 安溪电大			
班级：安溪电大19春一村一专科193500604044001			
学号	姓名	性别	身份证号
1935004416527	白建才	男	350524197402283032

纸质期末考试安排

试卷号	考试科目	形式	考试时间	考场号	座位号	留考
2724	市场营销原理与实务	闭卷	2020-07-04 16:30-17:30	4031	15	否
2721	乡镇行政管理	闭卷	2020-07-05 08:30-09:30	4038	6	否
2723	农村政策法规	闭卷	2020-07-05 11:00-12:00	4052	23	否

福建广播电视大学考试通知单

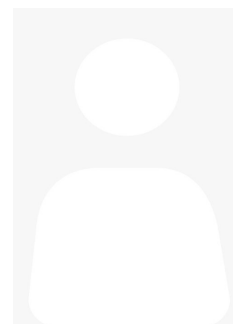

考点：3500604 安溪电大			
班级：安溪电大19春一村一专科193500604044001			
学号	姓名	性别	身份证号
1935004416528	苏建川	男	350524198005142011

纸质期末考试安排

试卷号	考试科目	形式	考试时间	考场号	座位号	留考
2724	市场营销原理与实务	闭卷	2020-07-04 16:30-17:30	4031	8	否
2721	乡镇行政管理	闭卷	2020-07-05 08:30-09:30	4037	14	否
2723	农村政策法规	闭卷	2020-07-05 11:00-12:00	4052	13	否

福建广播电视大学考试通知单



考点：3500604 安溪电大			
班级：安溪电大19春一村一专科193500604044001			
学号	姓名	性别	身份证号
1935004416537	张淑美	女	350524198810126321

纸质期末考试安排

试卷号	考试科目	形式	考试时间	考场号	座位号	留考
2724	市场营销原理与实务	闭卷	2020-07-04 16:30-17:30	4031	17	否
2721	乡镇行政管理	闭卷	2020-07-05 08:30-09:30	4037	9	否
2723	农村政策法规	闭卷	2020-07-05 11:00-12:00	4052	2	否

福建广播电视大学考试通知单



考点：3500604 安溪电大			
班级：安溪电大19春一村一专科193500604044001			
学号	姓名	性别	身份证号
1935004416538	李秀叶	女	350524197312261526

纸质期末考试安排

试卷号	考试科目	形式	考试时间	考场号	座位号	留考
2724	市场营销原理与实务	闭卷	2020-07-04 16:30-17:30	4031	10	否
2721	乡镇行政管理	闭卷	2020-07-05 08:30-09:30	4037	26	否
2723	农村政策法规	闭卷	2020-07-05 11:00-12:00	4053	1	否

福建广播电视大学考试通知单



考点：3500604 安溪电大			
班级：安溪电大2018秋一村一行政管183500604044501			
学号	姓名	性别	身份证号
1835004464519	王松龄	男	350524197808034538

纸质期末考试安排

试卷号	考试科目	形式	考试时间	考场号	座位号	留考
2724	市场营销原理与实务	闭卷	2020-07-04 16:30-17:30	4031	2	否

福建广播电视大学考试通知单

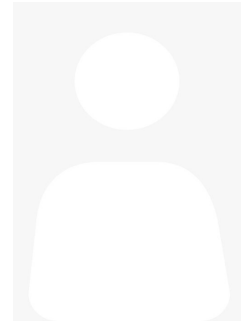

考点：3500604 安溪电大			
班级：安溪电大2018秋一村一行政管183500604044501			
学号	姓名	性别	身份证号
1835004464528	林荣国	男	350524198210253554

纸质期末考试安排

试卷号	考试科目	形式	考试时间	考场号	座位号	留考
2724	市场营销原理与实务	闭卷	2020-07-04 16:30-17:30	4031	14	否

福建广播电视大学考试通知单

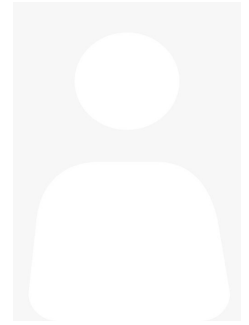

考点：3500604 安溪电大			
班级：安溪电大2018秋一村一行政管183500604044501			
学号	姓名	性别	身份证号
1835004464529	錡发城	男	350524198410204570

纸质期末考试安排

试卷号	考试科目	形式	考试时间	考场号	座位号	留考
2724	市场营销原理与实务	闭卷	2020-07-04 16:30-17:30	4031	6	否

福建广播电视大学考试通知单



考点：3500604 安溪电大			
班级：安溪电大2018秋一村一行政管183500604044501			
学号	姓名	性别	身份证号
1835004464538	刘委东	男	350524199308061010

纸质期末考试安排

试卷号	考试科目	形式	考试时间	考场号	座位号	留考
2724	市场营销原理与实务	闭卷	2020-07-04 16:30-17:30	4031	16	否

福建广播电视大学考试通知单

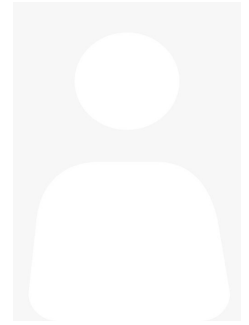

考点：3500604 安溪电大			
班级：安溪电大2018秋一村一行政管183500604044501			
学号	姓名	性别	身份证号
1835004464539	陈宝淑	女	350524197905191527

纸质期末考试安排

试卷号	考试科目	形式	考试时间	考场号	座位号	留考
2724	市场营销原理与实务	闭卷	2020-07-04 16:30-17:30	4031	9	否

福建广播电视大学考试通知单



考点：3500604 安溪电大			
班级：安溪电大2018秋一村一行政管183500604044501			
学号	姓名	性别	身份证号
1835004464540	许丽芳	女	350524197809291560

纸质期末考试安排

试卷号	考试科目	形式	考试时间	考场号	座位号	留考
2724	市场营销原理与实务	闭卷	2020-07-04 16:30-17:30	4031	1	否

福建广播电视大学考试通知单

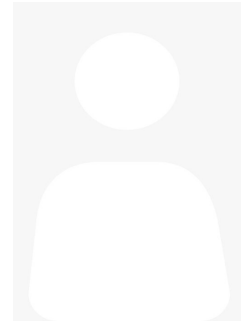

考点：3500604 安溪电大			
班级：安溪电大2018秋一村一行政管183500604044501			
学号	姓名	性别	身份证号
1835004464548	梁世强	男	350524198809172611

纸质期末考试安排

试卷号	考试科目	形式	考试时间	考场号	座位号	留考
2724	市场营销原理与实务	闭卷	2020-07-04 16:30-17:30	4031	18	否

福建广播电视大学考试通知单

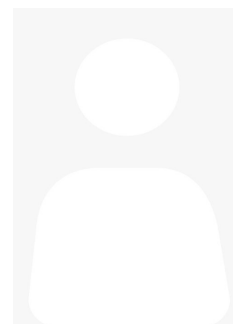

考点：3500604 安溪电大			
班级：安溪电大2018秋一村一行政管183500604044501			
学号	姓名	性别	身份证号
1835004464549	李连清	男	350524197308104536

纸质期末考试安排

试卷号	考试科目	形式	考试时间	考场号	座位号	留考
2724	市场营销原理与实务	闭卷	2020-07-04 16:30-17:30	4031	11	否

福建广播电视大学考试通知单

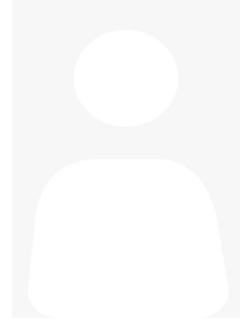

考点：3500604 安溪电大			
班级：安溪电大2018秋一村一行政管183500604044501			
学号	姓名	性别	身份证号
1835004464550	陈州聪	男	350524199006084014

纸质期末考试安排

试卷号	考试科目	形式	考试时间	考场号	座位号	留考
2724	市场营销原理与实务	闭卷	2020-07-04 16:30-17:30	4031	3	否

福建广播电视大学考试通知单

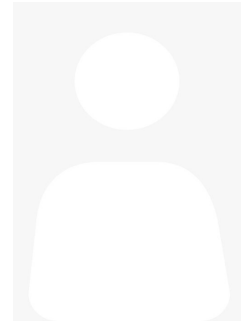

考点：3500604 安溪电大			
班级：安溪电大2018秋一村一行政管183500604044501			
学号	姓名	性别	身份证号
1835004464560	李万金	男	350524197708231534

纸质期末考试安排

试卷号	考试科目	形式	考试时间	考场号	座位号	留考
2724	市场营销原理与实务	闭卷	2020-07-04 16:30-17:30	4031	7	否

福建广播电视大学考试通知单



考点：3500604 安溪电大			
班级：安溪电大18秋工商管理专科183500604014505			
学号	姓名	性别	身份证号
1835001452701	谢鹏程	男	350524198609232552

纸质期末考试安排

试卷号	考试科目	形式	考试时间	考场号	座位号	留考
2175	市场营销学	闭卷	2020-07-05 08:30-10:00	4034	1	否

福建广播电视大学考试通知单

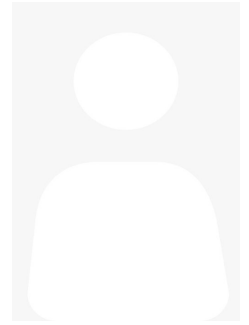

考点：3500604 安溪电大			
班级：安溪电大18秋行政管理专科183500604014502			
学号	姓名	性别	身份证号
1835001452691	张秋婷	女	350524199212252541

纸质期末考试安排

试卷号	考试科目	形式	考试时间	考场号	座位号	留考
2202	公共行政学	闭卷	2020-07-05 08:30-10:00	4035	3	否

福建广播电视大学考试通知单



考点：3500604 安溪电大			
班级：安溪电大18秋学前教育专科183500604014506			
学号	姓名	性别	身份证号
1835001452656	卢巧霞	女	35052419880917772X

纸质期末考试安排

试卷号	考试科目	形式	考试时间	考场号	座位号	留考
3896	人文英语1	闭卷	2020-07-05 08:30-09:30	4039	4	否

福建广播电视大学考试通知单



考点：3500604 安溪电大			
班级：安溪电大2018春学前教育专科183500604014001			
学号	姓名	性别	身份证号
1835001403943	陈碰棉	女	350524198710223546

纸质期末考试安排

试卷号	考试科目	形式	考试时间	考场号	座位号	留考
3896	人文英语1	闭卷	2020-07-05 08:30-09:30	4039	3	否

福建广播电视大学考试通知单



考点：3500604 安溪电大			
班级：安溪电大18秋法学专科183500604014504			
学号	姓名	性别	身份证号
1835001452698	梁少峰	男	350524198707012510

纸质期末考试安排

试卷号	考试科目	形式	考试时间	考场号	座位号	留考
2110	行政法与行政诉讼法	闭卷	2020-07-05 11:00-12:30	4042	17	否

福建广播电视大学考试通知单



考点：3500604 安溪电大			
班级：安溪电大18秋法学专科183500604014504			
学号	姓名	性别	身份证号
1835001452699	柯森丁	男	350524199202271095

纸质期末考试安排

试卷号	考试科目	形式	考试时间	考场号	座位号	留考
2110	行政法与行政诉讼法	闭卷	2020-07-05 11:00-12:30	4042	1	否

福建广播电视大学考试通知单



考点：3500604 安溪电大			
班级：安溪电大18秋法学专科183500604014504			
学号	姓名	性别	身份证号
1835001452696	陈丽琴	女	350524198805155523

纸质期末考试安排

试卷号	考试科目	形式	考试时间	考场号	座位号	留考
2110	行政法与行政诉讼法	闭卷	2020-07-05 11:00-12:30	4043	15	否

福建广播电视大学考试通知单



考点：3500604 安溪电大			
班级：安溪电大18秋法学专科183500604014504			
学号	姓名	性别	身份证号
1835001452697	谢新伟	男	350524198608012515

纸质期末考试安排

试卷号	考试科目	形式	考试时间	考场号	座位号	留考
2110	行政法与行政诉讼法	闭卷	2020-07-05 11:00-12:30	4043	2	否